



ALCALDIA MAYOR
DE BOGOTA D.C.

Secretaría
GOBIERNO

DIRECCION DE PREVENCION Y ATENCION DE EMERGENCIAS

CONCEPTO DE AMENAZA RUINA N° CAR - 818

1. LOCALIZACIÓN

LOCALIDAD: (3) Santa Fe
 UPZ: (96) Lourdes
 BARRIO: Lourdes III
 DIRECCION: Calle 2 Bis No. 3 - 85
 CHIP: AAA0032YRNN
 FECHA DE VISITA: Mayo 11 de 2007
 SOLICITANTE: Inspección 3 D Distrital de Policía
 POBLACION BENEFICIADA: Una (1) Persona – Una (1) Familia
 AREA: 120 m² (aproximadamente)

Este concepto corresponde a la visita de inspección para verificar el estado y condiciones del inmueble ubicado en la Calle 2 Bis No. 3 - 85, con el fin de establecer si amenaza ruina o no.

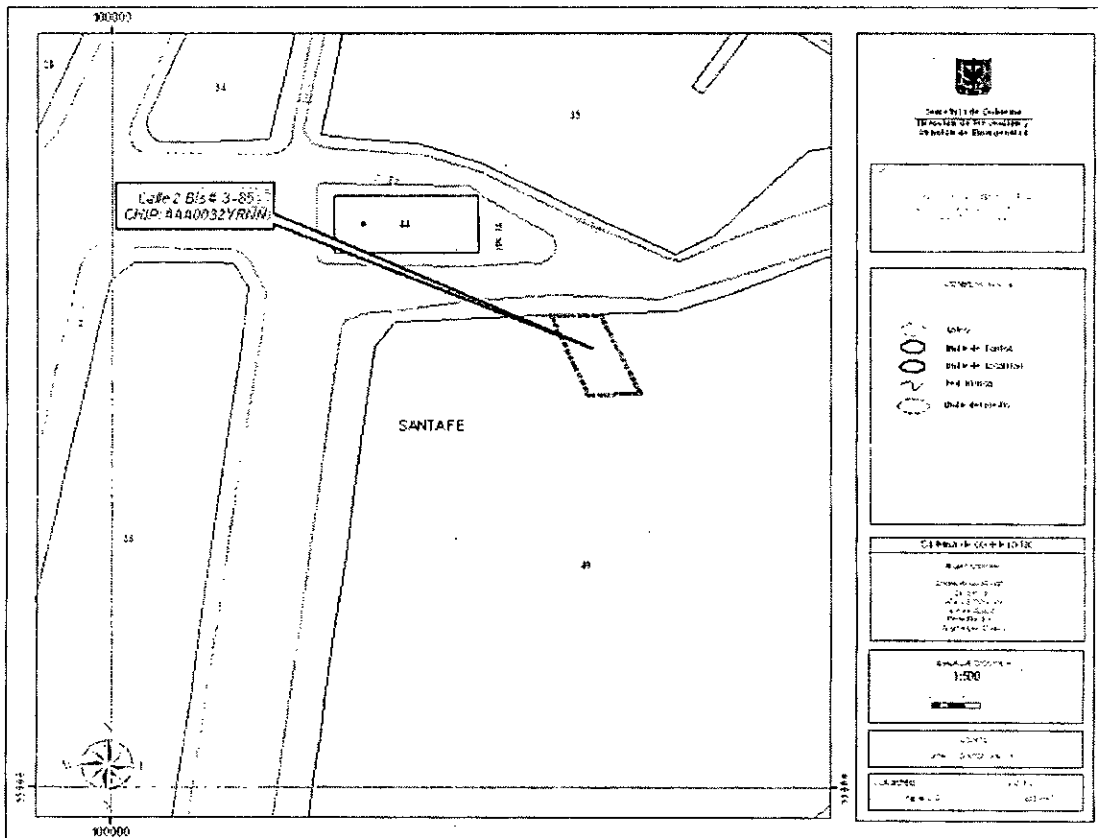

Localización del Inmueble Objeto del Concepto

CAR - 818

Página 1 de 5

Bogotá sin indiferencia

Diagonal 47 # 77B-09 Interior 11 PBX 4292801 y el Fax 4292833
 Web www.fopae.gov.co E-mail: fopae@fopae.gov.co



ALCALDIA MAYOR
DE BOGOTA D.C.

Secretaría
GOBIERNO

DIRECCION DE PREVENCION Y ATENCION DE EMERGENCIAS

Localización del Inmueble Objeto del Concepto

2. ALCANCE Y LIMITACIONES

Las conclusiones y recomendaciones del presente informe están basadas en las características y daños observados durante la inspección visual, la cual es necesariamente limitada; por lo tanto, pueden presentarse situaciones, condiciones o fenómenos no detectables que se escapan del alcance de este concepto. Su vigencia es temporal, mientras no se modifiquen significativamente las condiciones de la edificación.

De acuerdo con el Artículo 8 del Decreto 564 de 2006 expedido por el Ministerio de Medioambiente, Vivienda y Desarrollo Territorial, el estado de ruina de una edificación esta relacionada con las posibilidades de colapso estructural total o parcial. En el dictamen solamente se consideran las cargas habituales de servicio a las que se ve sometida la edificación y su vulnerabilidad estructural ante estas cargas. Asimismo se considera el riesgo público por posibles colapsos parciales o totales de los elementos no estructurales. El riesgo sísmico no se tiene en cuenta, ya que para establecer la capacidad de una edificación para soportar esta amenaza, se requieren evaluaciones con un mayor nivel de detalle y estudios más rigurosos siguiendo los criterios planteados en el Capítulo A-10 del Decreto 33 de 1998, Normas Colombianas de Diseño y Construcción Sismo Resistente NSR-98 y el Decreto 34 de 1999, el concepto de amenaza ruina no tiene tal alcance. Por lo anterior, los Conceptos Técnicos de Amenaza Ruina no son soporte técnico para realizar actualizaciones de la estructura a las normas sismorresistentes o respaldar cambios de uso de la edificación. Este concepto tampoco sirve como prueba en procesos judiciales donde se pretenda establecer las responsabilidades o la causa de los daños, en él solo se considera la situación estructural de la edificación en el momento en que se realiza la visita de inspección técnica y se estima la posibilidad de colapso estructural, las implicaciones de riesgo público sobre habitantes, vecinos y transeúntes, con el objeto de hacer recomendaciones para la solución del problema.

3. ANTECEDENTES

3.1. DPAE: La Dirección de Prevención y Atención de Emergencias DPAE no posee en su base de datos antecedente alguno de emergencias ocurridas en este inmueble.

3.2. PROCESOS POLICIVOS O ADMINISTRATIVOS: La inspección y el respectivo concepto obedecen a la solicitud hecha por Inspección 3 D Distrital de Policía, de acuerdo con el oficio No. 135, querrella No. 11.154.

4. NOVEDADES DE LA INSPECCIÓN

A la fecha la edificación se encuentra deshabitada, sin embargo desde el exterior se pueden evidenciar las características estructurales y las condiciones de los muros del inmueble.

5. DESCRIPCION FÍSICA Y ESTRUCTURAL

El objeto de la visita técnica es un inmueble de un piso, cuya estructura principal son muros de mampostería de arcilla. No hay estructura de cubierta. En el interior del inmueble se observan algunos muros internos, especialmente en la parte frontal. Las dimensiones aproximadas del inmueble son 8.0 metros de frente y 15.0 metros de fondo.



ALCALDIA MAYOR
DE BOGOTA D.C.

Secretaría
GOBIERNO

DIRECCION DE PREVENCION Y ATENCION DE EMERGENCIAS

6. DESCRIPCIÓN DEL ESTADO ACTUAL

Los muros de fachada presentan problemas de estabilidad, se encuentran en malas condiciones, como se puede apreciar en la fotografía 1; se observan agrietamientos, especialmente en las zonas cercanas a los vanos de puertas y ventanas y en la parte superior de los mismos, como se puede apreciar en las fotografías 2, 3 y 4.

En la fotografía 5 se puede ver el desprendimiento de unidades de mampostería en la zona sobre el vano de la ventana.

En el interior del inmueble se puede observar que la estructura de cubierta colapsó, los escombros se encuentran en el piso de la edificación, como se aprecia en la fotografía 6. En la fotografía 7 se puede ver el deterioro de los muros interiores de la parte frontal.

En líneas generales el inmueble presentan problemas de estabilidad, se evidencia posibilidad de colapso a corto plazo.

7. REGISTRO FOTOGRAFICO

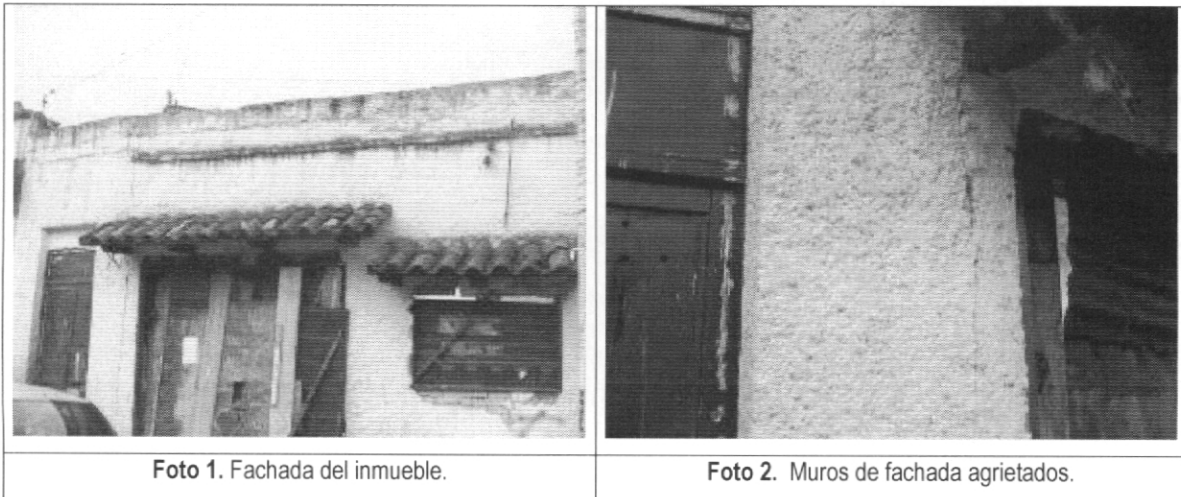



ALCALDIA MAYOR
DE BOGOTA D.C.

Secretaría
GOBIERNO

DIRECCION DE PREVENCION Y ATENCION DE EMERGENCIAS



Foto 3. Agrietamientos parte superior de muros.



Foto 4. Grieta en muro de fachada.

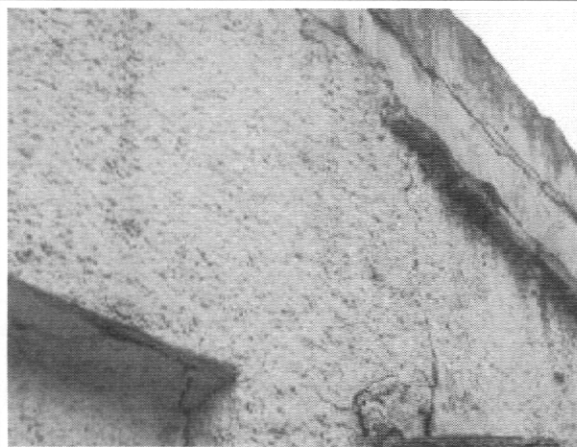

Foto 5. Desprendimiento de unidades en muro sobre vano de ventana



Foto 6. Colapso de cubierta



Foto 7. Escombros en interior del inmueble y deterioro de muros interiores



ALCALDIA MAYOR
DE BOGOTA D.C.

Secretaría
GOBIERNO

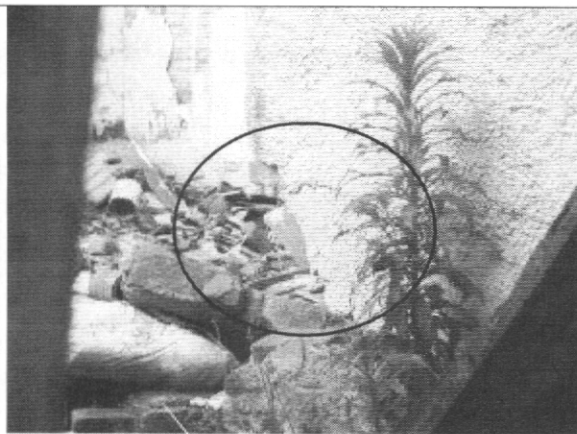
DIRECCION DE PREVENCION Y ATENCION DE EMERGENCIAS

8. CONCLUSIONES Y RECOMENDACIONES

De acuerdo con lo anterior, se puede establecer que el inmueble ubicado en la Calle 2 Bis No. 3 - 85, **AMENAZA RUINA** en los elementos principales de su estructura y no es recuperable; se evidencia posibilidad de colapso a corto plazo. Se recomienda a los propietarios o responsables del predio realizar la demolición del inmueble.

Elaboró: JORGE MAURICIO FLOREZ D Ingeniero Civil – Especialista en Estructuras	Revisó: Vo. Bo. CARLOS A. CHAVARRO M. Ingeniero Civil – Especialista en Estructuras
Aprobó: Vo. Bo. CESAR FERNANDO PEÑA PINZON Grupo Conceptos Técnicos	Autorizó: Vo. Bo. GUILLERMO EDUARDO ÁVILA ALVAREZ Subdirector de Investigación y Desarrollo
 Vo. Bo. DIANA MARCELA RUBIANO VARGAS Directora	