



ALCALDIA MAYOR
DE BOGOTA D.C.

Secretaria
GOBIERNO

DIRECCION DE PREVENCION Y ATENCION DE EMERGENCIAS

CONCEPTO DE AMENAZA RUINA N° CAR - 489

1. LOCALIZACIÓN

LOCALIDAD: (3) SANTA FE
UPZ: (96) Lourdes
BARRIO: Santa Rosa de Lima
DIRECCION: Calle 1 D # 5 - 22 Este Interior 20
FECHA DE VISITA: Diciembre 26 de 2005
SOLICITANTE: Inspección 3 D Distrital de Policía
POBLACION BENEFICIADA: 1 Persona - 1 Familia
AREA: 50 m² (aproximadamente)

Este concepto corresponde a la visita de inspección para verificar el estado y condiciones del inmueble ubicado en la Calle 1 D # 5 - 22 Este Interior 20, con el fin de establecer si amenaza ruina o no.

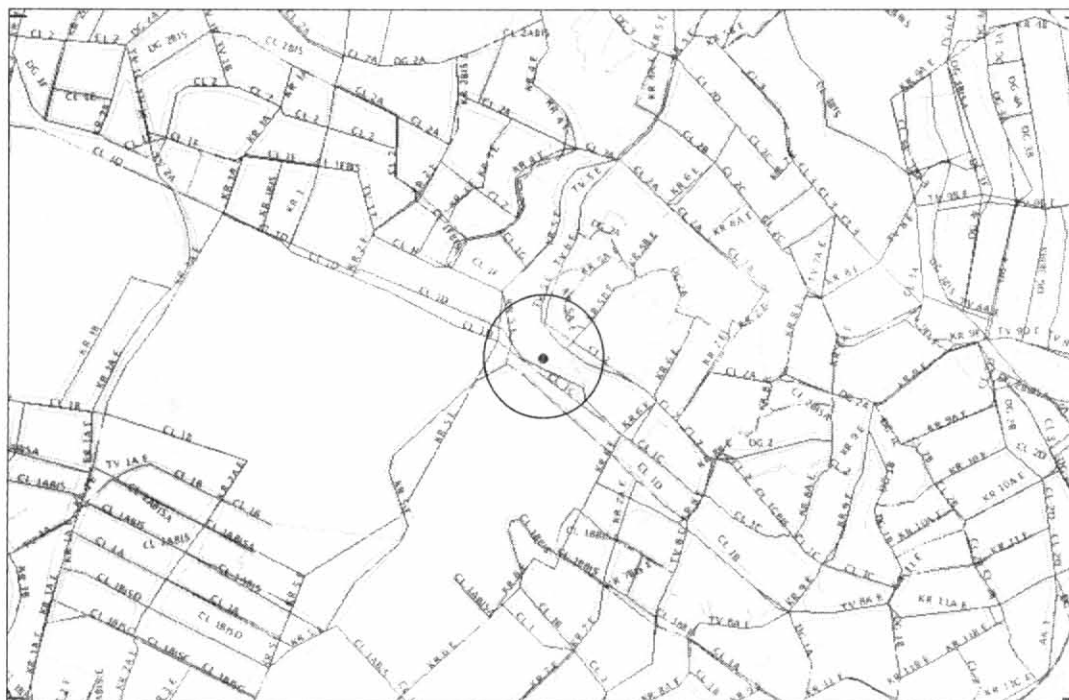

Localización del Inmueble objeto del Concepto

2. ALCANCE Y LIMITACIONES

Las conclusiones y recomendaciones del presente informe están basadas en las características y daños observados durante la inspección visual, la cual es necesariamente limitada; por lo tanto, pueden presentarse situaciones, condiciones o fenómenos no detectables que se escapen del alcance de este concepto. Su vigencia es temporal, mientras no se modifiquen significativamente las condiciones de la edificación. El



ALCALDIA MAYOR
DE BOGOTA D.C.

Secretaría
GOBIERNO

DIRECCION DE PREVENCION Y ATENCION DE EMERGENCIAS

objetivo primordial es el de establecer la habitabilidad de la edificación y no pretende establecer responsabilidades en los daños ni las causas de éstos, para lo cual sería necesario que los interesados adelantaran estudios con un mayor alcance técnico.

3. ANTECEDENTES

3.1. DPAE: La Dirección de Prevención y Atención de Emergencias DPAE posee en su base de datos el Diagnóstico Técnico de Emergencia No. DI-2385 que hace referencia al evento ocurrido el día 24 de Mayo de 2005 en el sector donde se ubica este predio. En dicho diagnóstico se recomendó evacuar definitivamente este inmueble e incluir a la familia respectiva en el "Programa de Reasentamiento de Familias Localizadas en Zonas de Alto Riesgo No Mitigable".

3.2. PROCESOS POLICIVOS O ADMINISTRATIVOS: La inspección y el respectivo concepto obedecen a la solicitud hecha por la Inspección 3 D Distrital de Policía, en desarrollo del proceso de querrela No. 10533. A la fecha no se detectó otra solicitud de concepto a la DPAE de parte de la Alcaldía Local o de la Secretaría de Inspecciones de Policía sobre esta edificación.

4. NOVEDADES DE LA INSPECCIÓN

A la fecha la edificación se encuentra deshabitada sin embargo fue posible tener ingreso, se pudo observar plenamente sus características constructivas y estructurales, por lo tanto la inspección técnica se pudo realizar satisfactoriamente.

5. DESCRIPCIÓN FÍSICA Y ESTRUCTURAL

El inmueble visitado es una edificación de un piso y su fachada al momento de la visita se puede apreciar en la foto 1 del registro fotográfico. La estructura principal de la edificación es en muros de mampostería de bloques huecos de arcilla cocida sin reforzar ni confinar, la cubierta ha sido desmontada en su totalidad, no existen puertas ni ventanas. El área de construcción es del orden de 50 metros cuadrados y la edad de construcción es de aproximadamente 15 años.

6. DESCRIPCIÓN DEL ESTADO ACTUAL

La edificación se encuentra en malas condiciones estructurales, debido a que la cubierta ha sido desmontada existe deterioro progresivo de los muros en mampostería, lo que se hace evidente en agrietamiento de muros y desprendimiento de acabados como cielorrasos y pañetes, la situación se observa en las fotos 2 a 6. El daño detectado es fuerte con posibilidades de colapsos estructurales parciales a corto plazo. La edificación tiene afectación por los eventos de deslizamientos o fenómenos de remoción en masa presentados en el sector.



ALCALDIA MAYOR
DE BOGOTA D.C.

Secretaría
GOBIERNO

DIRECCION DE PREVENCION Y ATENCION DE EMERGENCIAS

7. REGISTRO FOTOGRAFICO



Foto 1. Fachada de la edificación al momento de la visita



Foto 2. Desmonte total de la cubierta



Foto 3. Deterioro de muros y cubierta



Foto 4. Agrietamiento de muros



Foto 5. Desprendimiento de elementos de cubierta

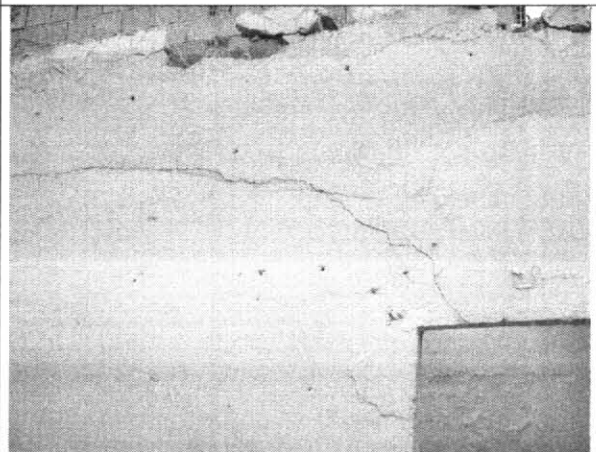

Foto 6. Deterioro progresivo del cielo raso y acabados

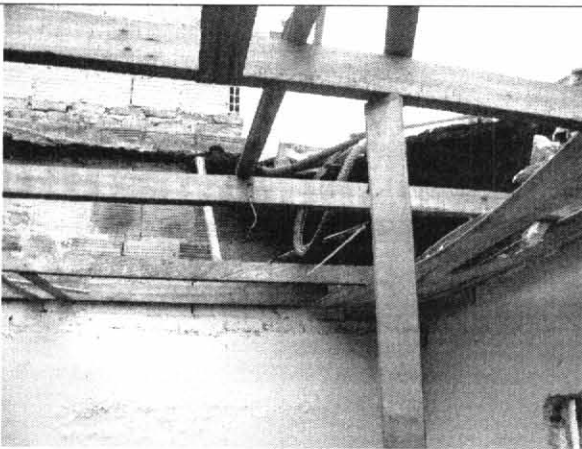

ALCALDIA MAYOR
DE BOGOTA D.C.

Secretaría
GOBIERNO

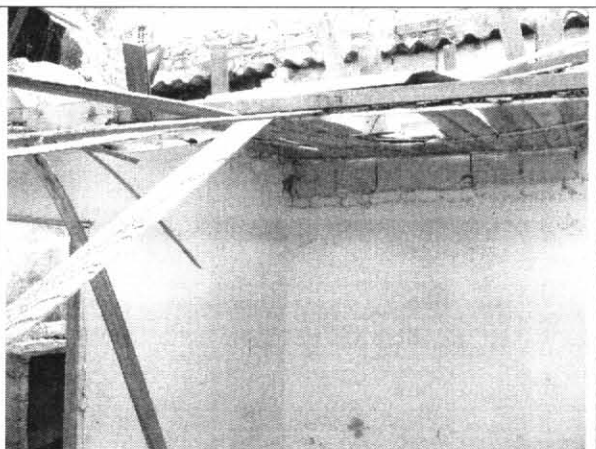

DIRECCION DE PREVENCION Y ATENCION DE EMERGENCIAS

8. CONCLUSIONES Y RECOMENDACIONES

De acuerdo con lo anterior, se puede establecer que la edificación ubicada en la Calle 1 D # 5 - 22 Este Interior 20, **AMENAZA RUINA**. El daño detectado es fuerte, bajo las condiciones de carga habituales tiene posibilidades de colapso a corto plazo. Adicionalmente se tienen condiciones especiales de riesgo por remoción en masa, por tanto se hacen las siguientes recomendaciones a los propietarios y/o responsables de la edificación:

- Dar cumplimiento a las recomendaciones del Diagnóstico de Emergencia DI-2385
- Continuar con todas las actividades concernientes al reasentamiento de la familia respectiva
- Mantener deshabitada la vivienda hasta que se realicen las actividades de adecuación del predio

Nota: Las anteriores recomendaciones no pretenden hacer una actualización de la edificación a la Norma Sismo Resistente vigente (NSR-98) pues no es el alcance de este concepto.

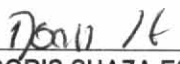
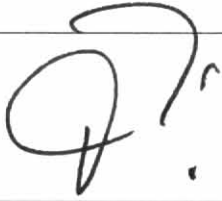
Elaboró:  CARLOS A. CHAVARRO M. Ingeniero Civil – Especialista en Estructuras MAT. No. 25202-50970 CND	Revisó:  Vo. Bo. LIBARDO TINJACÁ CÁRDENAS Jefe Grupo Amenaza Sísmica
Aprobó:  Vo. Bo. DORIS SUAZA ESPAÑOL Coordinadora Técnica	 Vo. Bo. FERNANDO RAMÍREZ CORTÉS Director