



ALCALDIA MAYOR
DE BOGOTA D.C.

Secretaría
GOBIERNO

DIRECCION DE PREVENCION Y ATENCION DE EMERGENCIAS

CONCEPTO DE AMENAZA RUINA N° CAR – 360

1. LOCALIZACIÓN

LOCALIDAD:	(3) Santa Fe
UPZ:	(95) Las Cruces
BARRIO:	Santa Bárbara
DIRECCION:	Carrera 8 A #3-38
FECHA DE VISITA:	Mayo 13 de 2005
SOLICITANTE:	Asesoría de Obras y Urbanismo
POBLACION BENEFICIADA:	10 Personas (3 Familias)
AREA:	200m ² (aproximadamente)

Este concepto corresponde a la visita de inspección para verificar el estado y condiciones del inmueble ubicado en la Carrera 8 A #3-38, con el fin de establecer si amenaza ruina o no.

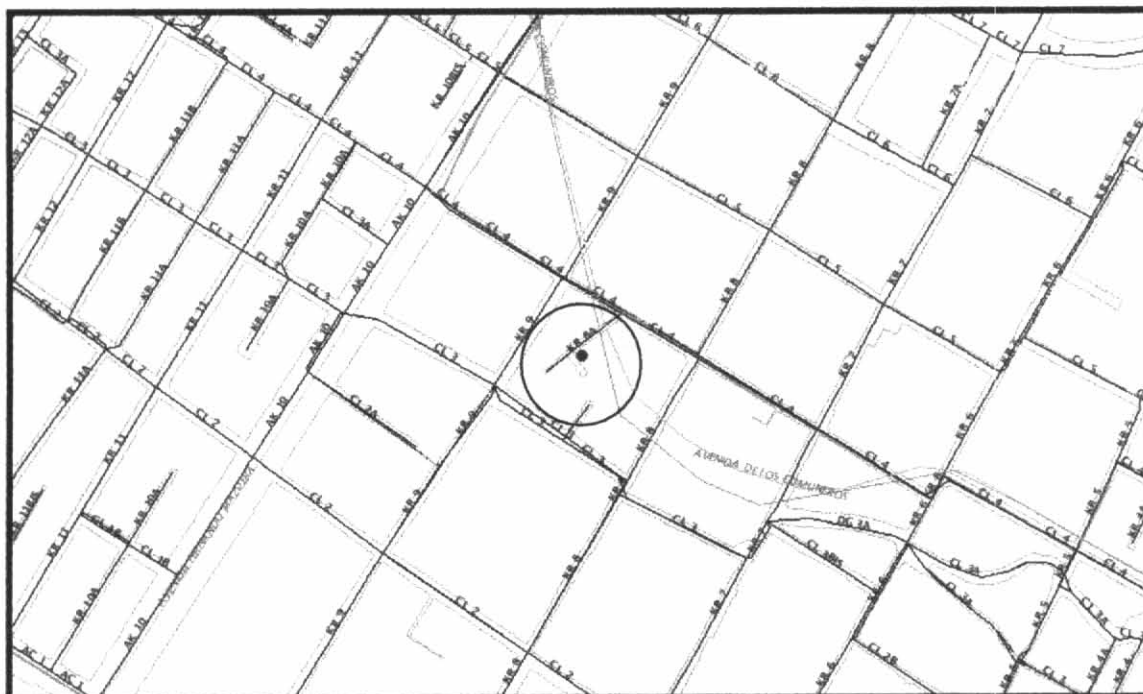

LOCALIZACION DEL PREDIO DEL CONCEPTO



ALCALDIA MAYOR
DE BOGOTA D.C.

Secretaría
GOBIERNO

DIRECCION DE PREVENCIÓN Y ATENCIÓN DE EMERGENCIAS

2. ALCANCE Y LIMITACIONES

Las conclusiones y recomendaciones del presente informe están basadas en las características y daños observados durante la inspección visual, la cual es necesariamente limitada; por lo tanto, pueden presentarse situaciones, condiciones o fenómenos no detectables que se escapan del alcance de este concepto. Su vigencia es temporal, mientras no se modifiquen significativamente las condiciones de la edificación. El objetivo primordial es el de establecer la funcionabilidad y seguridad para la operación de la construcción bajo las cargas de servicio y no pretende establecer responsabilidades en los daños ni las causas de éstos, para lo cual sería necesario que los interesados adelantaran estudios con un mayor alcance técnico.

3. ANTECEDENTES

3.1. DPAE: La Dirección de Prevención y Atención de Emergencias DPAE no posee en su base de datos antecedente alguno de emergencias presentadas en este inmueble.

3.2. PROCESOS POLICIVOS O ADMINISTRATIVOS: La inspección técnica y el respectivo concepto obedecen a la solicitud presentada por la Asesoría de Obras y Urbanismo, en oficio A.O. 413/05, en desarrollo de la querrela 03 AR/03. A la fecha no se detectó otra solicitud de concepto a la DPAE de parte de la Alcaldía Local o de la Secretaría de Inspecciones de Policía sobre esta edificación.

4. NOVEDADES DE LA INSPECCIÓN

Al momento de la inspección se presentó la Señora Yazmin Delgado quien se identificó como residente del predio, permitió el acceso y acompañó la visita.

5. DESCRIPCIÓN FÍSICA Y ESTRUCTURAL

La edificación objeto del concepto, es una construcción de más de ochenta años, tiene 8.0m de frente (foto 1) por 22.0 m de fondo (foto 2). Se encuentra localizada en una zona en la cual se han demolido más de 80.0% de los predios. La estructura de la edificación consiste en muros de carga sin elementos de confinamiento, contruidos con bloques de adobe y cubierta con tejas de barro apoyadas sobre alistados de madera.

6. DESCRIPCIÓN DEL ESTADO ACTUAL

La estructura de la edificación se encuentra en mal estado y los muros presentan un estado severo de fisuración (fotos 3,4 y 5) que revela el alto grado de deterioro de la estructura. Los cielos rasos de la edificación presentan colapsos parciales en algunos lugares y totales en otros (fotos 6, 7y 8), dejando elementos sueltos a punto de colapso.



ALCALDIA MAYOR
DE BOGOTA D.C.

Secretaría
GOBIERNO

DIRECCION DE PREVENCION Y ATENCION DE EMERGENCIAS

7. REGISTRO FOTOGRAFICO



Foto 1. Fachada de la edificación.



Foto 2. Culata por el costado Norte.



Foto 3. Muros de fachada en mal estado.

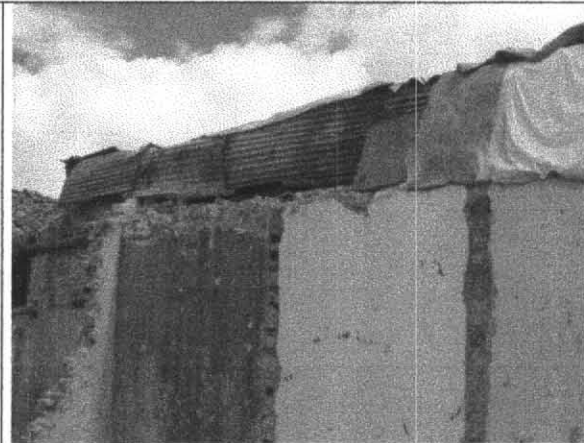

Foto 4. Muros interiores en mal estado.

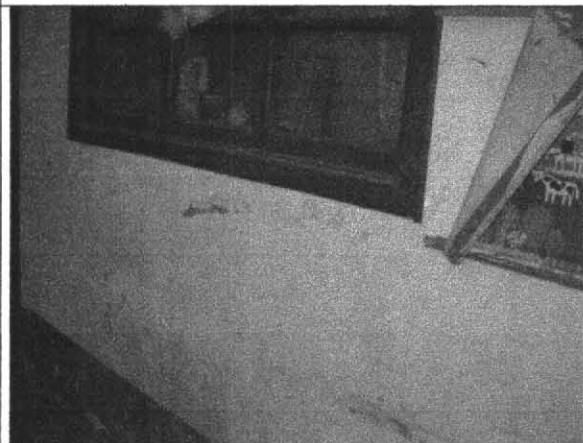

Foto 5. Muros fisurados.



Foto 6. Cielos rasos colapsados.



ALCALDIA MAYOR
DE BOGOTA D.C.

Secretaría
GOBIERNO

DIRECCION DE PREVENCION Y ATENCION DE EMERGENCIAS



Foto 7. Cielos rasos colapsados.





Foto 8. Cielos rasos en mal estado .

8. CONCLUSIONES Y RECOMENDACIONES

De acuerdo con lo anterior, se puede establecer que la edificación **AMENAZA RUINA** y en las condiciones encontradas ofrece riesgos para sus habitantes ya que presenta un sistema estructural deficiente y no puede ser recuperado, por lo tanto se recomienda a los propietarios o responsable del inmueble, ejecutar los trabajos de demolición de la edificación.

Nota: Las anteriores recomendaciones no pretenden hacer una actualización de la edificación a las Normas Colombianas de Diseño y Construcción Sismo Resistente NSR-98, pues no es el alcance de este concepto.

Elaboró:  JOSE LUIS REYES GOMEZ. Ingeniero Civil – Especialista en Estructuras MAT. No. 25202-43198 CND	Revisó:  Vo. Bo. CARLOS A CHAVARRO M. Ingeniero Civil – Especialista en Estructuras MAT. No. 25202-50970 CND
Aprobó: Vo. Bo. FERNANDO RAMIREZ CORTES Director	