

	CONCEPTO TÉCNICO DE AMENAZA RUINA	Código:	GPR-FT-06
		Versión:	04
		Fecha de actualización:	

1. INFORMACIÓN DE REFERENCIA

1.1 CONCEPTO DE AMENAZA RUINA N° CAR:	2742
1.2 ÁREA:	Análisis de Riesgos y Efectos Cambio Climático
1.3 COORDINACIÓN:	Conceptos Técnicos
1.4 REFERENCIA CRUZADA RADICADO IDIGER:	2016ER9049
1.5 RESPUESTA OFICIAL No.	CR-24370

2. INFORMACIÓN GENERAL

2.1 SOLICITANTE:	INSPECCIÓN 14 "C" DISTRITAL DE POLICIA
2.2 LOCALIDAD:	(14) LOS MÁRTIRES
2.3 UPZ:	(102) LA SABANA
2.4 BARRIO O SECTOR CATASTRAL:	VOTO NACIONAL
2.5 DIRECCIÓN:	CARRERA 15 BIS No. 9 A – 23
2.6 CHIP:	AAA0034KBXR
2.7 FECHA DE VISITA:	JUNIO 7 DE 2016
2.8 POBLACIÓN BENEFICIADA:	1 Persona – 1 Familia
2.9 ÁREA (m2):	500 m ² (Aproximadamente)

3. LOCALIZACIÓN

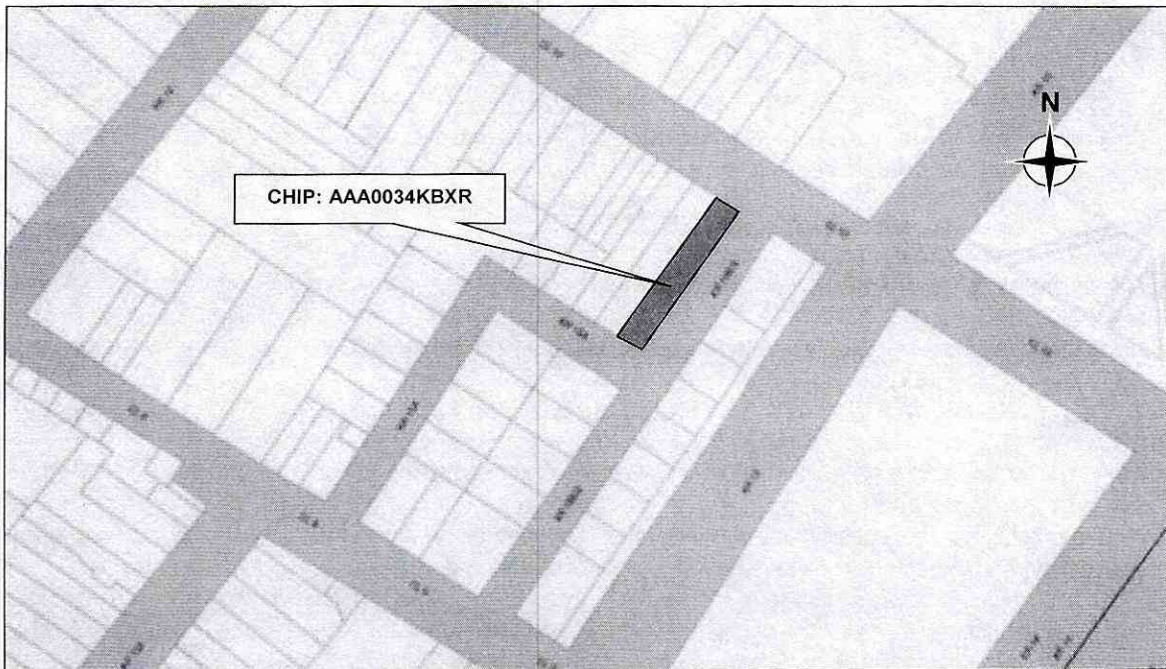

 <p>ALCALDÍA MAYOR DE BOGOTÁ D.C. 18862012 HABILLO Ciudad en Calidad de Vida "Cambio Continuo"</p>	CONCEPTO TÉCNICO DE AMENAZA RUINA	Código:	GPR-FT-06
		Versión:	04
		Fecha de actualización:	

4. ALCANCE Y LIMITACIONES

Las conclusiones y recomendaciones del presente informe están basadas en las características y daños observados durante la inspección visual, la cual es necesariamente limitada; por lo tanto, pueden presentarse situaciones, condiciones o fenómenos no detectables que se escapan del alcance de este concepto. Su vigencia es temporal, mientras no se modifiquen significativamente las condiciones de la edificación.

De acuerdo con el Artículo 8 del Decreto 1469 de 2010 expedido por el Ministerio de Ambiente, Vivienda y Desarrollo Territorial, el estado de ruina de una edificación se define como: *"El estado de ruina se declarará cuando la edificación presente un agotamiento generalizado de sus elementos estructurales, previo peritaje técnico sobre la vulnerabilidad estructural de la construcción"*. En el dictamen solamente se consideran las cargas habituales de servicio a las que se ve sometida la edificación y su vulnerabilidad estructural ante estas cargas. Asimismo se considera el riesgo público por posibles colapsos parciales o totales de los elementos no estructurales. El riesgo sísmico no se tiene en cuenta, ya que para establecer la capacidad de una edificación para soportar esta amenaza, se requieren evaluaciones con un mayor nivel de detalle y estudios más rigurosos siguiendo los criterios planteados en el Capítulo A.10 del Reglamento Colombiano de Construcción Sismo Resistente NSR-10 del Decreto 926 del 19 de marzo de 2010, el concepto de amenaza ruina no tiene tal alcance. Por lo anterior, los Conceptos Técnicos de Amenaza Ruina no son soporte técnico para realizar actualizaciones de la estructura a las normas sismorresistentes o respaldar cambios de uso de la edificación. Este concepto tampoco sirve como prueba en procesos judiciales donde se pretenda establecer las responsabilidades o la causa de los daños, en él solo se considera la situación estructural de la edificación en el momento en que se realiza la visita de inspección técnica y se estima la posibilidad de colapso estructural, las implicaciones de riesgo público sobre habitantes, vecinos y transeúntes, con el objeto de hacer recomendaciones para la solución del problema.

5. ANTECEDENTES

5.1. PROCESOS POLICIVOS O ADMINISTRATIVOS: La inspección técnica y el respectivo concepto obedecen a la solicitud hecha por la Inspección 14 "C" Distrital de Policía en desarrollo de la querrela No. 5246-15 por contravención común amenaza de ruina.

6. NOVEDADES DE LA INSPECCIÓN

El inmueble objeto de la visita se encuentra desalojado. En desarrollo de las acciones de intervención que se llevan a cabo en el sector por parte de las autoridades fue posible y permitido el ingreso al interior de la edificación, por tanto la inspección técnica se pudo realizar satisfactoriamente.

7. DESCRIPCIÓN FÍSICA Y ESTRUCTURAL

En el predio se ubican dos edificaciones estructuralmente independientes, la que tiene entrada hacia la Carrera 15 Bis es de tres (3) pisos con proyección a un cuarto que solo tiene muros a media altura. Sistema irregular en altura proyectado como pórticos en concreto reforzado pero terminando en el tercer y último piso como mampostería parcialmente confinada. Algunos sectores en el nivel de entresijos tienen vigas en concreto. Las escaleras incluido las zonas de descanso y recibo son en concreto, pasos y contrahuellas con acabado en granito pulido. Adicionalmente se encuentra otro punto fijo realizado artesanalmente con escaleras metálicas. Muros de fachada en mampostería simple de perforación horizontal., la segunda edificación tiene acceso por la Calle 10, no pudo ser evaluada ya que no se encontraba nadie en el predio y por su ubicación no hacia parte del operativo de

CAR- 2742

Página 2 de 6

	CONCEPTO TÉCNICO DE AMENAZA RUINA	Código:	GPR-FT-06
		Versión:	04
		Fecha de actualización:	

desalojo general que se está desarrollando en el Bronx. Ver registro fotográfico.

8. DESCRIPCIÓN DEL ESTADO ACTUAL

La evaluación de los daños se realiza para los elementos que conforman la estructura de soporte de la edificación que inciden en la estabilidad global. Adicionalmente, se evalúan daños en otros elementos (no estructurales y/o arquitectónicos) que puedan representar riesgo para la vida y seguridad de los ocupantes y/o transeúntes. En la Tabla 1 se registran los resultados de la evaluación de los daños con que se fundamenta la clasificación global del daño del inmueble y en la Tabla 2 se indica los preceptos bajo los cuales se establece sobre la condición de amenaza ruina. Ver registro fotográfico.

Tabla 1. Registro y evaluación de daños del inmueble

Elementos estructura soporte		Indicar % del elemento para cada nivel de Daño					Comentarios <i>Se asigna para cada nivel de daño un porcentaje equivalente a la cantidad o extensión del elemento. Si la edificación es de más de un piso, se escoge el piso en el que se concentren los mayores niveles de daños. 2° a 4° PISO Elementos que no hacen parte de la estructura no significa problemas en la estabilidad global. Esto corresponde a una característica particular del sistema estructural de la edificación</i>
		Ninguno	Leve	Moderado	Fuerte	Severo	
		N	L	M	F	S	
Elementos esenciales	Muros	90	10	0	0	0	Un nivel de daño clasificado como ninguno (N) corresponde a fisuras casi imperceptibles sobre la superficie del muro. El daño leve (L) corresponde a agrietamientos perceptibles a simple vista y pérdida de revoque (pañete)
	Columnas	90	10	0	0	0	Un nivel de daño clasificado como ninguno (N) corresponde a fisuras casi imperceptibles sobre la superficie del muro. El daño leve (L) corresponde a agrietamientos perceptibles a simple vista y pérdida de revoque (pañete)
	Nudos/ Conexiones	90	10	0	0	0	Un nivel de daño clasificado como ninguno (N) corresponde a fisuras casi imperceptibles sobre la superficie de concreto
Otros elementos	Vigas	100	0	0	0	0	Un nivel de daño clasificado como ninguno (N) corresponde a fisuras casi imperceptibles sobre la superficie del elemento.
	Entrepisos	100	0	0	0	0	

Continuación Tabla 1. Registro y evaluación de daños del inmueble

Elementos no estructurales - Arquitectónicos	Indicar Daño					Comentarios <i>Se listan los elementos más representativos a juicio del ingeniero evaluador.</i>
	P= Predominante C= Crítico					
	N	L	M	F	S	
Cubiertas	P					Un nivel de daño clasificado como ninguno (N) corresponde a que no hay daño aparente.
Escaleras en concreto		P				El daño clasificado como leve (L) corresponde a fisuración perceptible a simple vista sobre la superficie del concreto.
Pasos y contrahuellas escaleras		P				El daño clasificado como leve (L) corresponde a fisuración perceptible a simple vista sobre la superficie del elemento.
Muros de fachada	P					El daño clasificado como ninguno (N) corresponde a fisuras casi imperceptibles sobre la superficie del muro.
Cielo raso madera		P				El daño clasificado como leve (L) corresponde a fisuración perceptible a simple vista sobre la superficie del elemento.

Tabla 2. Clasificación global del daño y de la condición de amenaza ruina de la edificación

 <p>ALCALDÍA MAYOR DE BOGOTÁ D.C. MAYORÍA SUPLENTE DE GOBIERNO DE BOGOTÁ Y SU ALTERNOS</p>	<h2>CONCEPTO TÉCNICO DE AMENAZA RUINA</h2>	Código:	GPR-FT-06
		Versión:	04
		Fecha de actualización:	

Clasificación del daño	Rango de daño %	Amenaza ruina	Descripción	Posibles recomendaciones
Ninguno	0	NO	Sin daño o daño insignificante	Ninguna
Leve	(0-10)	NO	Daño localizado en algunos elementos y que no ofrecen peligro para la integridad de sus ocupantes y/o transeúntes	Reparar elementos. Realizar mantenimiento para contrarrestar deterioro
Moderado	(10-30)	SI	Daño menor localizado en muchos elementos no estructurales, y/o daño menor localizado en algunos elementos estructurales y/o daño puntual en elemento que ofrece peligro para la integridad de las personas	Restringir zonas (esta recomendación es imprescindible en situaciones de peligro inminente). Reparar elementos de la estructura de soporte. Reparar y/o retirar los elementos que ofrezcan peligro de caerse. Realizar mantenimiento para contrarrestar deterioro
Fuerte	(30-60)	SI	Daño extensivo en elementos estructurales, con la consecuente disminución en su capacidad para resistir cargas y/o daño en elemento estructural que representa un compromiso en la estabilidad global de la edificación	Evacuar edificación. Proteger calles, edificaciones vecinas. Reparar elementos. Retirar elementos que puedan caer. Apuntalar. Realizar estudio para establecer medidas de intervención e implementarlas. De no acometer esta recomendación se debe demoler la edificación o parte de esta (Nota: los bienes de interés cultural poseen régimen especial)
Severo	(60-100)	SI	Daño grave generalizado en su estructura, presentan peligro de colapso o derrumbe inminente	Evacuar edificación. Proteger calles, edificaciones vecinas. Demoler edificación o parte de esta (Nota: los bienes de interés cultural poseen régimen especial)

 <p>ALCALDÍA MAYOR DE BOGOTÁ D.C. 1886</p>	CONCEPTO TÉCNICO DE AMENAZA RUINA	Código:	GPR-FT-06
		Versión:	04
		Fecha de actualización:	

9. REGISTRO FOTOGRÁFICO

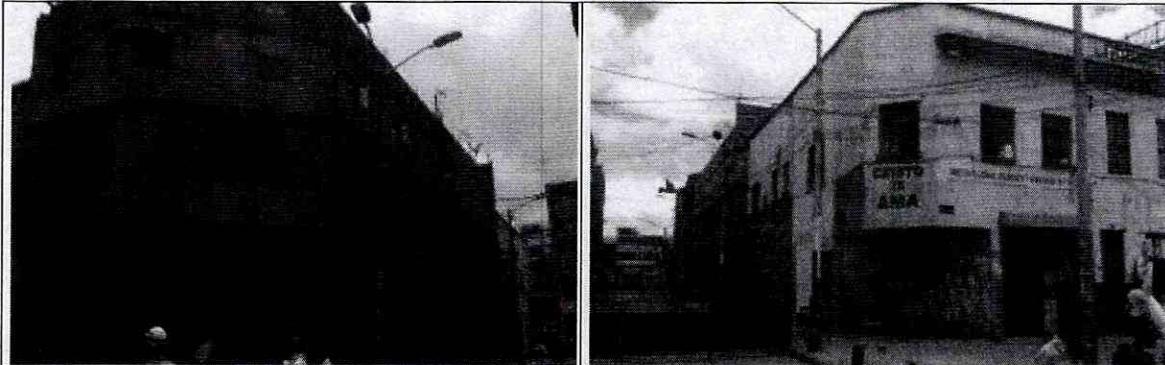

Fotos 1 y 2. Fachada inmueble. Detalle de las dos construcciones independientes.



Foto 3. Primer piso. Detalle del sistema estructural irregular de pórticos de concreto reforzado sin daños.

Foto 4. Detalle interno de los muros y vanos, con un deterioro leve.

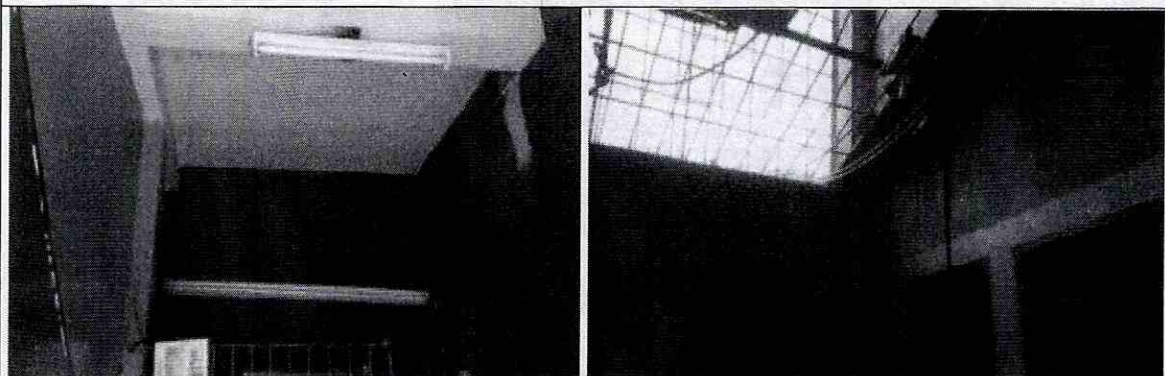

Fotos 5 y 6. Vista desde la terraza, se puede observar el sistema de mampostería confinada en los muretes.

	CONCEPTO TÉCNICO DE AMENAZA RUINA	Código:	GPR-FT-06
		Versión:	04
		Fecha de actualización:	

10. CONCLUSIONES Y RECOMENDACIONES

De acuerdo con el estado actual y la evaluación de daños, el inmueble ubicado en la Carrera 15 Bis No. 9 A – 23, **NO AMENAZA RUINA**. La clasificación global del daño es leve lo cual significa que hay daño en algunos elementos no estructurales como son escaleras y cielo rasos, condición que no representa peligro sobre la integridad de los posibles ocupantes del edificio.

11. APROBACIONES

11.1 Elaboró	11.2 Revisó y avaló
 HECTOR ANDRES ROMERO TORO Ingeniero Civil, MSc. – Asesor Estructural IDIGER M.P. No. 25202119859 CND	 Vo. Bo. JESÚS ENRIQUE ROJAS OCHOA Profesional Especializado 222 grado 29 Conceptos y Certificación de Riesgos