

 ALCALDÍA MAYOR DE BOGOTÁ D.C. <small>ALCALDÍA</small> <small>SECRETARÍA DE PLANEACIÓN Y DESARROLLO URBANO</small>	<b>CONCEPTO TÉCNICO DE          AMENAZA RUINA</b>	Código:	GPR-FT-06
		Versión:	04
		Fecha de actualización:	20/10/2010

### 1. INFORMACIÓN DE REFERENCIA

1.1 CONCEPTO DE AMENAZA RUINA N° CAR:	2547
1.2 ÁREA:	Análisis de Riesgos y Efectos Cambio Climático
1.3 COORDINACIÓN:	Estudios y Conceptos Técnicos
1.4 REFERENCIA CRUZADA RADICADO FOPAE:	2014ER21676
1.5 RESPUESTA OFICIAL No.	RO-76147

### 2. INFORMACIÓN GENERAL

2.1 SOLICITANTE:	ALCALDÍA LOCAL DE SANTA FE
2.2 LOCALIDAD:	(3) SANTA FE
2.3 UPZ:	(91) SAGRADO CORAZON
2.4 BARRIO O SECTOR CATASTRAL:	SAN MARTÍN
2.5 DIRECCIÓN:	CALLE 31 A No. 6 – 10/DIAGONAL 31 A No. 6 - 10
2.6 CHIP:	AAA0088ACPP
2.7 FECHA DE VISITA:	ENERO 20 DE 2015
2.8 POBLACIÓN BENEFICIADA:	1 Persona – 1 Familia
2.9 ÁREA (m2):	60 m <sup>2</sup> (Aproximadamente)

### 3. LOCALIZACIÓN

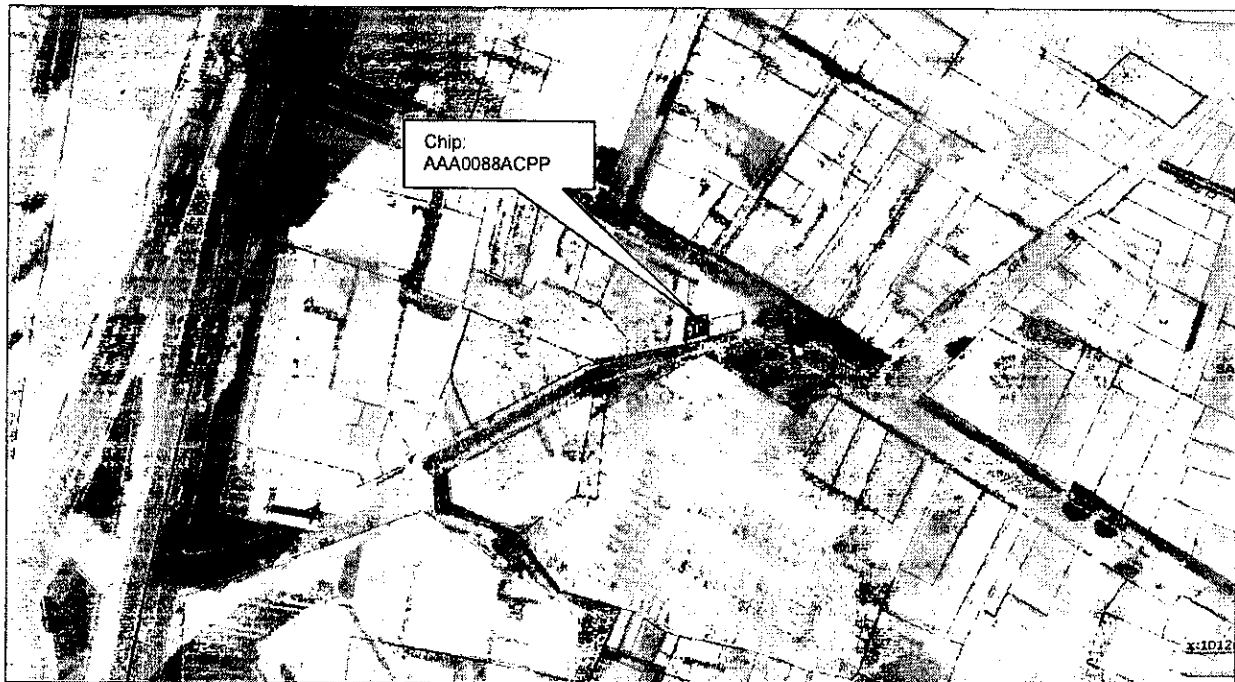

 <p>ALCALDIA MAYOR DE BOGOTÁ D.C. MAYORÍA CORPORATIVA DE GESTIÓN Y PLANEACIÓN</p>	<b>CONCEPTO TÉCNICO DE AMENAZA RUINA</b>	Código:	GPR-FT-06
		Versión:	04
		Fecha de actualización:	20/10/2010

#### 4. ALCANCE Y LIMITACIONES

Las conclusiones y recomendaciones del presente informe están basadas en las características y daños observados durante la inspección visual, la cual es necesariamente limitada; por lo tanto, pueden presentarse situaciones, condiciones o fenómenos no detectables que se escapan del alcance de este concepto. Su vigencia es temporal, mientras no se modifiquen significativamente las condiciones de la edificación.

De acuerdo con el Artículo 8 del Decreto 1469 de 2010 expedido por el Ministerio de Ambiente, Vivienda y Desarrollo Territorial, el estado de ruina de una edificación se define como: *"El estado de ruina se declarará cuando la edificación presente un agotamiento generalizado de sus elementos estructurales, previo peritaje técnico sobre la vulnerabilidad estructural de la construcción"*. En el dictamen solamente se consideran las cargas habituales de servicio a las que se ve sometida la edificación y su vulnerabilidad estructural ante estas cargas. Asimismo se considera el riesgo público por posibles colapsos parciales o totales de los elementos no estructurales. El riesgo sísmico no se tiene en cuenta, ya que para establecer la capacidad de una edificación para soportar esta amenaza, se requieren evaluaciones con un mayor nivel de detalle y estudios más rigurosos siguiendo los criterios planteados en el Capítulo A.10 del Reglamento Colombiano de Construcción Sismo Resistente NSR-10 del Decreto 926 del 19 de marzo de 2010, el concepto de amenaza ruina no tiene tal alcance. Por lo anterior, los Conceptos Técnicos de Amenaza Ruina no son soporte técnico para realizar actualizaciones de la estructura a las normas sismorresistentes o respaldar cambios de uso de la edificación. Este concepto tampoco sirve como prueba en procesos judiciales donde se pretenda establecer las responsabilidades o la causa de los daños, en él solo se considera la situación estructural de la edificación en el momento en que se realiza la visita de inspección técnica y se estima la posibilidad de colapso estructural, las implicaciones de riesgo público sobre habitantes, vecinos y transeúntes, con el objeto de hacer recomendaciones para la solución del problema.

#### 5. ANTECEDENTES

**5.1. IDIGER:** El Instituto Distrital de Gestión de Riesgo y Cambio Climático –IDIGER- no posee en su base de datos antecedente alguno de emergencias ocurridas en este inmueble.

**5.2. PROCESOS POLICIVOS O ADMINISTRATIVOS:** La inspección técnica y el respectivo concepto obedecen a la solicitud hecha por la Alcaldía Local de Santa Fe.

#### 6. NOVEDADES DE LA INSPECCIÓN

A la fecha en el inmueble objeto de la visita técnica funciona una bodega de alimentos y servicios, el responsable de la edificación permitió el ingreso, por lo tanto la visita se pudo realizar satisfactoriamente.

 <p>ALCALDÍA MAYOR DE BOGOTÁ D.C. AMBIENTE Estrategia Política de Gestión de Riesgos y Cambio Climático</p>	<b>CONCEPTO TÉCNICO DE AMENAZA RUINA</b>	Código:	GPR-FT-06
		Versión:	04
		Fecha de actualización:	20/10/2010

## 7. DESCRIPCIÓN FÍSICA Y ESTRUCTURAL

El inmueble objeto de la visita técnica es una edificación de un piso cuya estructura principal está conformada por muros de mampostería simple sin elementos de confinamiento, la cubierta es en tejas de fibrocemento apoyadas en elementos metálicos. Los muros internos están construidos con bloques de perforación horizontal, se encuentran pañetados y pintados. En el interior de la edificación hay un espacio a doble altura el cual es utilizado como bodega de alimentos. En la fotografía 1 se puede apreciar el aspecto general de la fachada de la edificación. El área aproximada de construcción es de sesenta metros cuadrados.

## 8. DESCRIPCIÓN DEL ESTADO ACTUAL

El muro de fachada se encuentra en buenas condiciones, no se aprecian fisuras ni agrietamientos, no se observan daños en los acabados, los elementos de carpintería metálica de puerta y ventanas se encuentran en buen estado, como se puede ver en las fotografías 1 a 3.

En general los muros internos de la edificación se encuentran en buenas condiciones, no se observan daños en los acabados, no se evidencian condiciones de inestabilidad, no se presentan agrietamientos, no se detectan afectaciones en las unidades de mampostería que conforman los muros, en las fotos 4 y 5 se puede ver el estado general de los muros internos de la edificación.

La cubierta se encuentra en buen estado, no se evidencian daños ni en las tejas de fibrocemento ni en los elementos metálicos que las conforman, como se puede ver en la fotografía 6.

En líneas generales no se observa daño en la estructura de la edificación, no se presenta deterioro en los elementos que la conforman. Ante las cargas normales de servicio no se evidencia posibilidad de colapso de la edificación.



ALCALDIA MAYOR  
DE BOGOTÁ D.C.  
SECRETARÍA  
DE PLANEACIÓN Y GESTIÓN TERRITORIAL

## CONCEPTO TÉCNICO DE AMENAZA RUINA

Código:

GPR-FT-06

Versión:

04

Fecha de  
actualización:

20/10/2010

### 9. REGISTRO FOTOGRÁFICO



Foto 1. Vista general de la fachada de la edificación.



Foto 2. Elementos de fachada en buen estado.



Foto 3. Muro de fachada en buenas condiciones.



Foto 4. Aspecto de los muros internos.

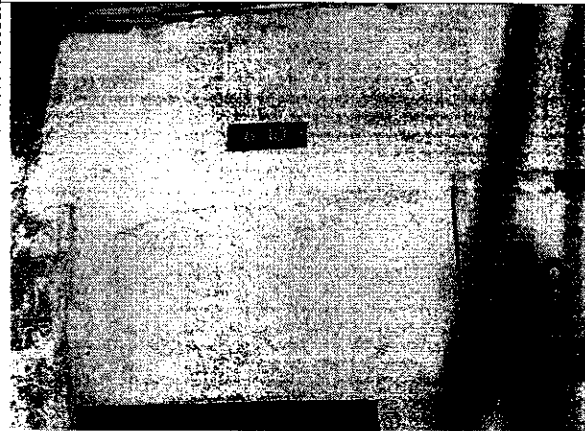

Foto 5. Muros internos en buenas condiciones.



Foto 6. Cubierta de la edificación.

 ALCALDÍA MAYOR DE BOGOTÁ D.C. ASISTENTE CULTURA, DEPORTE, DE LA JUVENTUD, Y COMERCIO INTERNACIONAL	<b>CONCEPTO TÉCNICO DE  AMENAZA RUINA</b>	Código:	GPR-FT-06
		Versión:	04
		Fecha de actualización:	20/10/2010

## 10. CONCLUSIONES Y RECOMENDACIONES

De acuerdo con lo anterior, se puede establecer que el inmueble ubicado en la Calle 31 A No. 6 – 10/Diagonal 31 A No. 6 – 10, **NO AMENAZA RUINA**, no se observa daño en la estructura de la edificación, no se presenta deterioro en los elementos que la conforman. Ante las cargas normales de servicio no se evidencia posibilidad de colapso de la edificación. Sin embargo, se recomienda a los responsables del inmueble realizar mantenimiento general a toda la edificación para prevenir el deterioro.

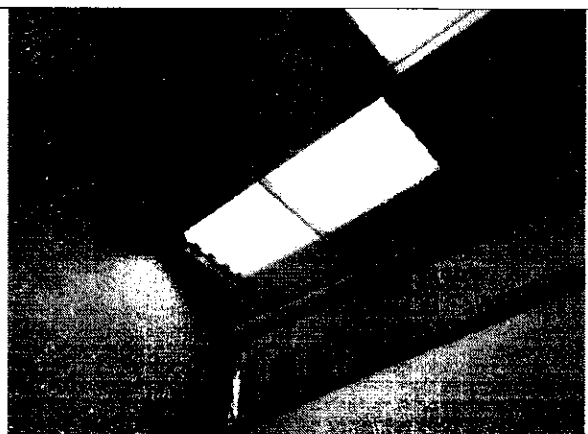
## 11. APROBACIONES

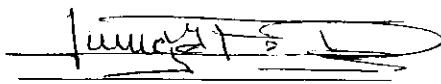
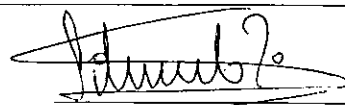
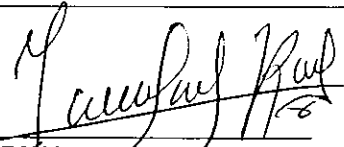
<b>11.1 Elaboró</b>   <b>JORGE MAURICIO FLOREZ D.</b> Ingeniero Civil M.P.No. 25202-83486CND	<b>11.2 Revisó</b>   <b>LIBARDO TINJACA CARDENAS</b> Profesional Especializado Estudios y Conceptos Técnicos
<b>11.3 Revisó y avaló</b>   <b>Vo. Bo. JESÚS ENRIQUE ROJAS OCHOA</b> Profesional especializado 222 grado 29 Estudios y Conceptos Técnicos	