

	CONCEPTO TÉCNICO DE AMENAZA RUINA	Código:	GPR-FT-06
		Versión:	03
		Código Documental:	

1. INFORMACIÓN DE REFERENCIA

1.1 CONCEPTO DE AMENAZA RUINA N° CAR:	2246
1.2 ÁREA:	Técnica y de Gestión
1.3 COORDINACIÓN:	Investigación y Desarrollo
1.4 REFERENCIA CRUZADA RADICADO FOPAE:	2012ER16217
1.5 RESPUESTA OFICIAL No.	RO-60566

2. INFORMACIÓN GENERAL

2.1 SOLICITANTE:	INSPECCIÓN 14 C DISTRITAL DE POLICIA
2.2 LOCALIDAD:	(14) LOS MARTIRES
2.3 UPZ:	(37) SANTA ISABEL
2.4 BARRIO O SECTOR CATASTRAL:	EL VERGEL
2.5 DIRECCIÓN:	CARRERA 24 C No. 1 D – 16/18
2.6 CHIP:	AAA0034WEOM
2.7 FECHA DE VISITA:	NOVIEMBRE 13 DE 2012
2.8 POBLACIÓN BENEFICIADA:	1 Persona – 1 Familia
2.9 ÁREA (m2):	100 m ² (Aproximadamente)

3. LOCALIZACIÓN

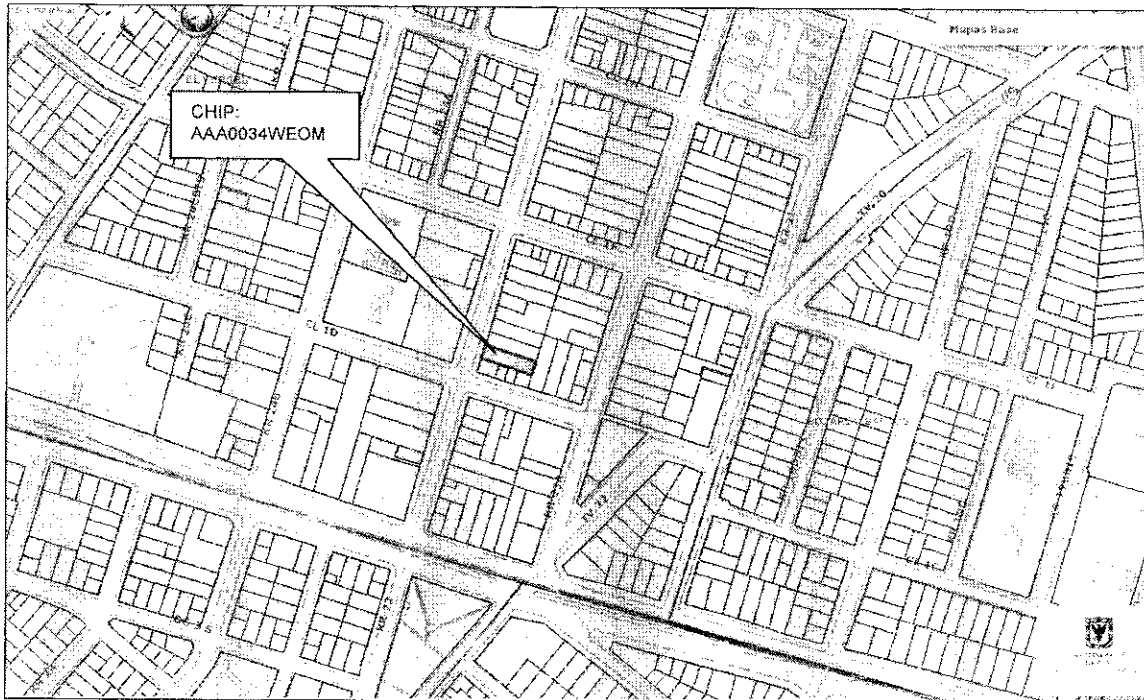

	CONCEPTO TÉCNICO DE AMENAZA RUINA	Código:	GPR-FT-06
		Versión:	03
		Código Documental:	

4. ALCANCE Y LIMITACIONES

Las conclusiones y recomendaciones del presente informe están basadas en las características y daños observados durante la inspección visual, la cual es necesariamente limitada; por lo tanto, pueden presentarse situaciones, condiciones o fenómenos no detectables que se escapan del alcance de este concepto. Su vigencia es temporal, mientras no se modifiquen significativamente las condiciones de la edificación.

De acuerdo con el Artículo 8 del Decreto 1469 de 2010 expedido por el Ministerio de Ambiente, Vivienda y Desarrollo Territorial, el estado de ruina de una edificación se define como: *"El estado de ruina se declarará cuando la edificación presente un agotamiento generalizado de sus elementos estructurales, previo peritaje técnico sobre la vulnerabilidad estructural de la construcción"*. En el dictamen solamente se consideran las cargas habituales de servicio a las que se ve sometida la edificación y su vulnerabilidad estructural ante estas cargas. Asimismo se considera el resgo público por posibles colapsos parciales o totales de los elementos no estructurales. El riesgo sísmico no se tiene en cuenta, ya que para establecer la capacidad de una edificación para soportar esta amenaza, se requieren evaluaciones con un mayor nivel de detalle y estudios más rigurosos siguiendo los criterios planteados en el Capítulo A.10 del Reglamento Colombiano de Construcción Sismo Resistente NSR-10 del Decreto 926 del 19 de marzo de 2010, el concepto de amenaza ruina no tiene tal alcance. Por lo anterior, los Conceptos Técnicos de Amenaza Ruina no son soporte técnico para realizar actualizaciones de la estructura a las normas sismorresistentes o respaldar cambios de uso de la edificación. Este concepto tampoco sirve como prueba en procesos judiciales donde se pretenda establecer las responsabilidades o la causa de los daños, en él solo se considera la situación estructural de la edificación en el momento en que se realiza la visita de inspección técnica y se estima la posibilidad de colapso estructural, las implicaciones de riesgo público sobre habitantes, vecinos y transeúntes, con el objeto de hacer recomendaciones para la solución del problema.

5. ANTECEDENTES

5.1. FOPAE: El Fondo de Prevención y Atención de Emergencias FOPAE no posee en su base de datos antecedente alguno de emergencias ocurridas en este inmueble.

5.2. PROCESOS POLICIVOS O ADMINISTRATIVOS: La inspección técnica y el respectivo concepto obedecen a la solicitud hecha por la Inspección 14 C Distrital de Policía en desarrollo del proceso de querrela No. 4351/2012.

6. NOVEDADES DE LA INSPECCIÓN

A la fecha la edificación objeto de la visita técnica se encuentra deshabitada, sin embargo, debido a las condiciones estructurales que presenta el muro de fachada de la edificación se procede a realizar el presente concepto técnico.

	CONCEPTO TÉCNICO DE AMENAZA RUINA	Código:	GPR-FT-06
		Versión:	03
		Código Documental:	

7. DESCRIPCIÓN FÍSICA Y ESTRUCTURAL

El inmueble objeto de la visita técnica es una edificación de dos pisos cuya estructura principal está conformada por muros de mampostería, el entrepiso es una placa maciza de concreto reforzado. El muro de fachada es en ladrillo tolete, se encuentran pañetado y pintado, en la parte superior hay un parapeto de aproximadamente sesenta centímetros de altura. En el primer nivel hay tres vanos de puertas y uno de ventana, en el segundo nivel hay dos vanos de ventanas. En la fotografía 1 se puede observar el aspecto general del muro de fachada de la edificación. El área aproximada de construcción es de cien metros cuadrados.

8. DESCRIPCIÓN DEL ESTADO ACTUAL

En general el muro de fachada de la edificación presenta un estado avanzado de deterioro, se observan algunas fisuras y daños en los acabados en la mayor parte del área del muro, como se puede ver en las fotografías 1 y 2 del registro fotográfico.

Se presentan desprendimientos de acabados, en la foto 3 se puede observar el daños que se presenta en la base del muro; en la parte superior, en la zona del parapeto, los acabados presentan deterioro avanzado, se evidencian desprendimientos parciales, como se ve en las fotografías 4 y 5; en la foto 6 se puede apreciar que algunas unidades de mampostería de la parte superior presentan deterioro y posibilidad de desprendimiento, con posible afectación a los transeúntes.

En líneas generales se observa daño moderado en el muro de fachada de la edificación, hay deterioro generalizado en este elemento. Ante las cargas normales de servicio se evidencia posibilidad de colapso de la parte superior del muro de fachada.

	CONCEPTO TÉCNICO DE AMENAZA RUINA	Código:	GPR-FT-06
		Versión:	03
		Código Documental:	

9. REGISTRO FOTOGRÁFICO



Foto 1. Vista general de la fachada de la edificación.



Foto 2. Deterioro en acabados del muro de fachada.



Foto 3. Desprendimientos de acabados en la base del muro.

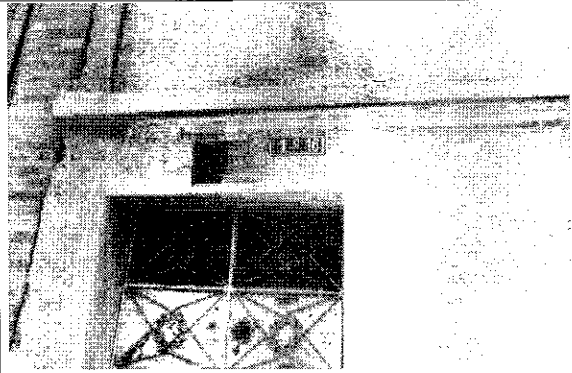

Foto 4. Deterioro y daños en los acabados de la parte superior del muro de fachada.

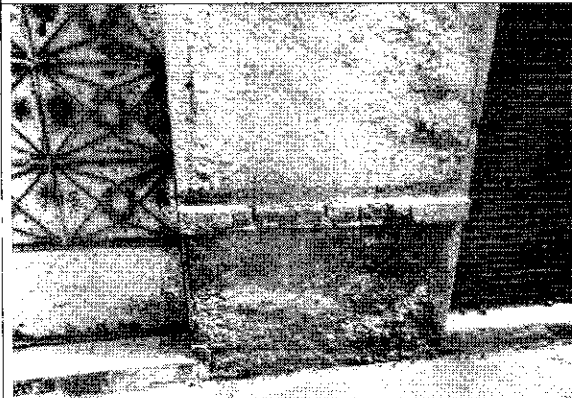

Foto 5. Daños en los acabados y desprendimientos parciales en la parte superior del muro.



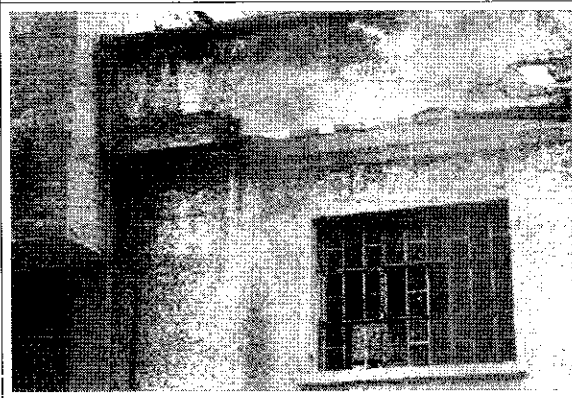

Foto 6. Desprendimientos de unidades de mampostería en la parte superior del muro.

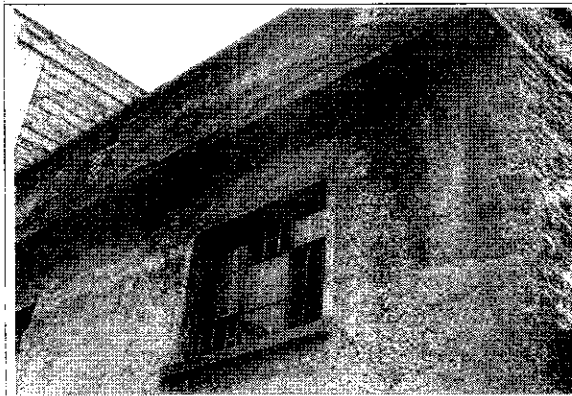
	CONCEPTO TÉCNICO DE AMENAZA RUINA	Código:	GPR-FT-06
		Versión:	03
		Código Documental:	

10. CONCLUSIONES Y RECOMENDACIONES

De acuerdo con lo anterior, se puede establecer que *el muro de fachada* del inmueble ubicado en la Carrera 24 C No. 1 D – 16/18, **AMENAZA RUINA**, se observa daño moderado en el muro, hay deterioro generalizado en este elemento. Ante las cargas normales de servicio se evidencia posibilidad de colapso de la parte superior del muro de fachada. Por lo tanto, se recomienda a los responsables del inmueble desarrollar las siguientes actividades:

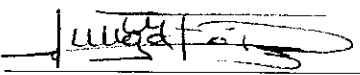
- Proveer medidas de seguridad y aislamiento en el área de influencia del muro de fachada para garantizar la seguridad de los peatones
- Retirar los acabados y unidades de mampostería de la parte superior del muro que presentan posibilidades de desprendimientos
- Reparar los acabados del muro de fachada que presentan deterioro

Elaboró:  JORGE MAURICIO FLOREZ D. Ingeniero Civil M.P.No. 25202-83486CND	Revisó:  NUBIA LUCIA RAMIREZ Profesional Especializado Investigación y Desarrollo - Conceptos
 Vo. Bo. DUVAN HERNÁN LÓPEZ MENESES Subdirector técnico y de gestión FOPAE	