



ALCALDIA MAYOR  
DE BOGOTA D.C.

Secretaría  
GOBIERNO

DIRECCION DE PREVENCION Y ATENCION DE EMERGENCIAS

### CONCEPTO DE AMENAZA RUINA Nº CAR - 224

#### 1. LOCALIZACIÓN

LOCALIDAD:	(3) Santa Fe
UPZ:	(92) La Macarena
BARRIO:	La Paz Centro
DIRECCION:	Calle 24 No. 1A - 82 Este
FECHA DE VISITA:	Enero 19 de 2005
SOLICITANTE:	Inspección 3 D Distrital de Policía
POBLACION BENEFICIADA:	Cuatro (4) Personas – Una (1) Familia
AREA:	100 m <sup>2</sup> (aproximadamente)

Este concepto corresponde a la visita de inspección para verificar el estado y condiciones del inmueble ubicado en la Calle 24 No. 1A - 82 Este, con el fin de establecer si amenaza ruina o no.



Localización del Inmueble Objeto del Concepto



ALCALDIA MAYOR  
DE BOGOTA D.C.

Secretaría  
GOBIERNO

DIRECCION DE PREVENCION Y ATENCION DE EMERGENCIAS

## 2. ALCANCE Y LIMITACIONES

Las conclusiones y recomendaciones del presente informe están basadas en las características y daños observados durante la inspección visual, la cual es necesariamente limitada; por lo tanto, pueden presentarse situaciones, condiciones o fenómenos no detectables que se escapan del alcance de este concepto. Su vigencia es temporal, mientras no se modifiquen significativamente las condiciones de la edificación. El objetivo primordial es el de establecer la habitabilidad de la edificación y no pretende establecer responsabilidades en los daños ni las causas de éstos, para lo cual sería necesario que los interesados adelantaran estudios con un mayor alcance técnico.

## 3. ANTECEDENTES

**DPAE:** La Dirección de Prevención y Atención de Emergencias DPAE posee en su base de datos el Concepto Técnico CT-3968 emitido el 31 de Marzo de 2004, este documento está dirigido al DAPD dentro del marco del Programa de Legalización de Barrios como un instrumento para la reglamentación del mismo y como tal, busca establecer restricciones y/o condicionamientos para la ocupación del suelo y recomendaciones para el uso de las zonas de amenaza y/o riesgo alto. De acuerdo a esto, el predio objeto del concepto técnico se encuentra calificado de la siguiente manera:

<b>Ubicación:</b>	Manzana 6, Lote 16 C
<b>Amenaza por Remoción en Masa:</b>	Alta
<b>Clasificación de Riesgo:</b>	Alto No Mitigable
<b>Vulnerabilidad:</b>	Alta

**3.2. PROCESOS POLICIVOS O ADMINISTRATIVOS:** La inspección técnica y el respectivo concepto obedecen a la solicitud hecha por la Inspección 3 D Distrital de Policía concerniente a la querrela N° 9767. A la fecha no se detectó otra solicitud de concepto a la DPAE de parte de la Alcaldía Local o de la Secretaría de Inspecciones de Policía sobre esta edificación.

## 4. NOVEDADES DE LA INSPECCIÓN

A la fecha la edificación se encuentra habitada, se pudo tener ingreso al inmueble y realizar la visita técnica satisfactoriamente. La inspección fue acompañada por el Sr. José Ignacio Rodríguez.

## 5. DESCRIPCIÓN FÍSICA Y ESTRUCTURAL

El inmueble inspeccionado tiene las siguientes características:

<b>Uso Predominante:</b>	Residencial
<b>Dimensiones (Aproximadas):</b>	Frente 15.0 0 m      Fondo 7.00 m
<b>Numero de Pisos:</b>	Un piso.
<b>Tipo de estructura:</b>	Muros en mampostería no reforzada de arcilla y materiales de recuperación, tales como madera ó laminas de zinc
<b>Cubierta:</b>	Estructura de madera, con tejas de zinc y plástico.



ALCALDIA MAYOR  
DE BOGOTA D.C.

Secretaría  
GOBIERNO

DIRECCION DE PREVENCIÓN Y ATENCIÓN DE EMERGENCIAS

6. DESCRIPCIÓN DEL ESTADO ACTUAL

Externamente el muro de fachada está agrietado y se evidencia pérdida de verticalidad del mismo, como se aprecia en la fotografía 1. En la visita técnica realizada se identificó una estructura ubicada en el costado norte del inmueble, construida con materiales de recuperación y con deficientes condiciones estructurales, toda vez que esta parcialmente colapsada y no hay ningún tipo de amarre que garantice su integridad estructural, ver fotografía 2. En el costado sur del predio los muros portantes en mampostería sin reforzar están agrietados en algunos sectores, además se evidencia deficiente calidad de construcción en el entramado de madera de cubierta, ver fotografías 3 a 6.

7. REGISTRO FOTOGRAFICO



Foto 1. Fachada de la edificación en las condiciones presentes al momento de la visita. Agrietamiento del muro de fachada e inclinación del inmueble sobre la ladera.



Foto 2. Estructura ubicada en el costado norte del inmueble, construida con materiales de recuperación y con deficientes condiciones estructurales.

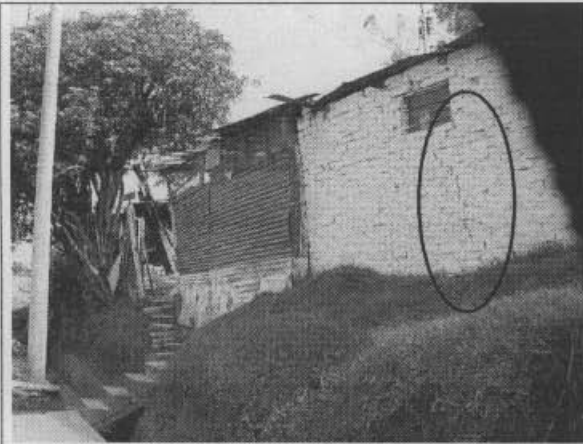

Foto 3. Estructura ubicada en el costado sur del inmueble, construida en mampostería sin reforzar y con deficiente calidad de construcción.



Foto 4. Muros portantes agrietados.

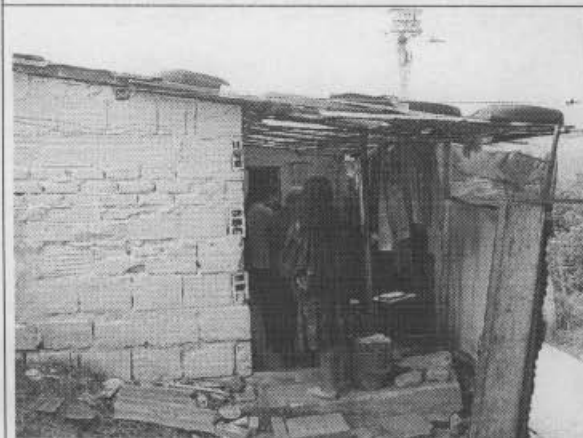

ALCALDIA MAYOR  
DE BOGOTA D.C.

Secretaría  
GOBIERNO

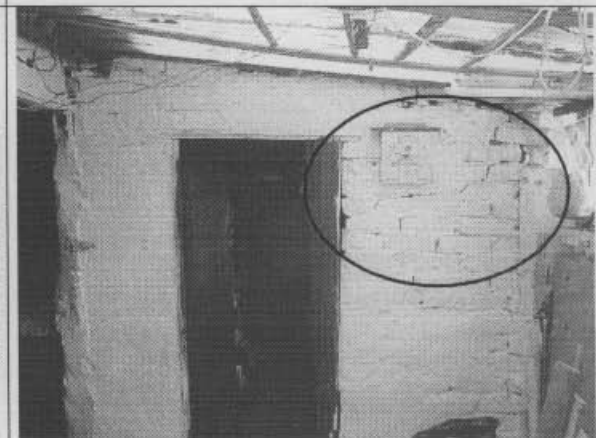
DIRECCION DE PREVENCION Y ATENCION DE EMERGENCIAS



Foto 5. Deterioro progresivo del inmueble.



Foto 6. Entramado de madera en el sector de cubierta con deficientes condiciones estructurales.

## 8. CONCLUSIONES Y RECOMENDACIONES

De acuerdo con lo anterior, se puede establecer que el inmueble objeto del concepto, **AMENAZA RUINA** en las condiciones actuales. El inmueble presenta un estado estructural deficiente, sin embargo para garantizar su habitabilidad y seguridad en las condiciones de carga habituales los propietarios o responsables del inmueble deben como mínimo seguir las siguientes recomendaciones:

- Demoler la estructura ubicada en el costado norte del inmueble, construida con materiales de recuperación y con deficientes condiciones estructurales. debido a que ofrece riesgo de colapso.
- La estructura ubicada en el costado sur del inmueble, debe ser sometida a una intervención con el objeto de reparar los muros en mampostería afectados por agrietamientos y fisuras, de igual manera en este sector se recomienda reparar el entramado de madera en cubierta debido a la deficiente calidad de construcción identificada al momento de realizar la visita técnica.
- Como medida de prevención y atención, se debe implementar un monitoreo permanente del comportamiento de la estructura y la zona de influencia, se debe informar de inmediato a la DPAE cualquier cambio con respecto a las condiciones observadas al momento de realizar la visita, con el objeto de tomar las acciones pertinentes si es el caso.





ALCALDIA MAYOR  
DE BOGOTA D.C.

Secretaría  
GOBIERNO

DIRECCION DE PREVENCIÓN Y ATENCIÓN DE EMERGENCIAS

La familia ingreso al programa de reasentamiento de familias ubicadas en zonas de alto riesgo no mitigable mediante el concepto técnico No 3968 del 31 de Marzo de 2004, el identificador es **2004-3-5515** y la prioridad técnica es 2. Se debe continuar con este proceso y con la misma prioridad técnica. Se sugiere acometer la demolición una vez se concluya el programa.

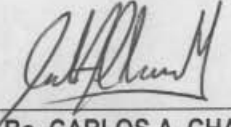
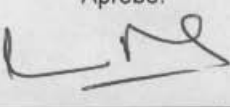
<p>Elaboró:</p>  <p><b>RICARDO ANDRES RAMIREZ V.</b> Ingeniero Civil – Especialista en Estructuras MAT. No. 25202-090314 CND</p>	<p>Revisó:</p>  <p><b>Vo. Bo. CARLOS A. CHAVARRO M.</b> Ingeniero Civil – Especialista en Estructuras MAT. No. 25202-50970 CND</p>
<p>Aprobó:</p>  <p><b>Vo. Bo. JAVIER PAVA SÁNCHEZ</b> Coordinador Técnico</p>	