

 <p>ALCALDÍA MAYOR DE BOGOTÁ D.C. Fondo Prevención y Atención Emergencias</p>	CONCEPTO TÉCNICO DE AMENAZA RUINA	Código:	GPR-FT-06
		Versión:	03
		Código Documental:	

1. INFORMACIÓN DE REFERENCIA

1.1 CONCEPTO DE AMENAZA RUINA N° CAR:	2208
1.2 ÁREA:	Técnica y de Gestión
1.3 COORDINACIÓN:	Investigación y Desarrollo
1.4 REFERENCIA CRUZADA RADICADO FOPAE:	2012ER13338
1.5 RESPUESTA OFICIAL No.	RO-59071

2. INFORMACIÓN GENERAL

2.1 SOLICITANTE:	ALCALDÍA LOCAL DE LA CANDELARIA
2.2 LOCALIDAD:	(17) LA CANDELARIA
2.3 UPZ:	(93) LAS NIEVES
2.4 BARRIO O SECTOR CATASTRAL:	LAS AGUAS
2.5 DIRECCIÓN:	CALLE 17 No. 2 – 26 (MURO DE CERRAMIENTO)
2.6 CHIP:	AAA0030FHAW
2.7 FECHA DE VISITA:	AGOSTO 27 DE 2012
2.8 POBLACIÓN BENEFICIADA:	1 Persona – 1 Familia
2.9 ÁREA (m ²):	30 m ² (Aproximadamente)

3. LOCALIZACIÓN

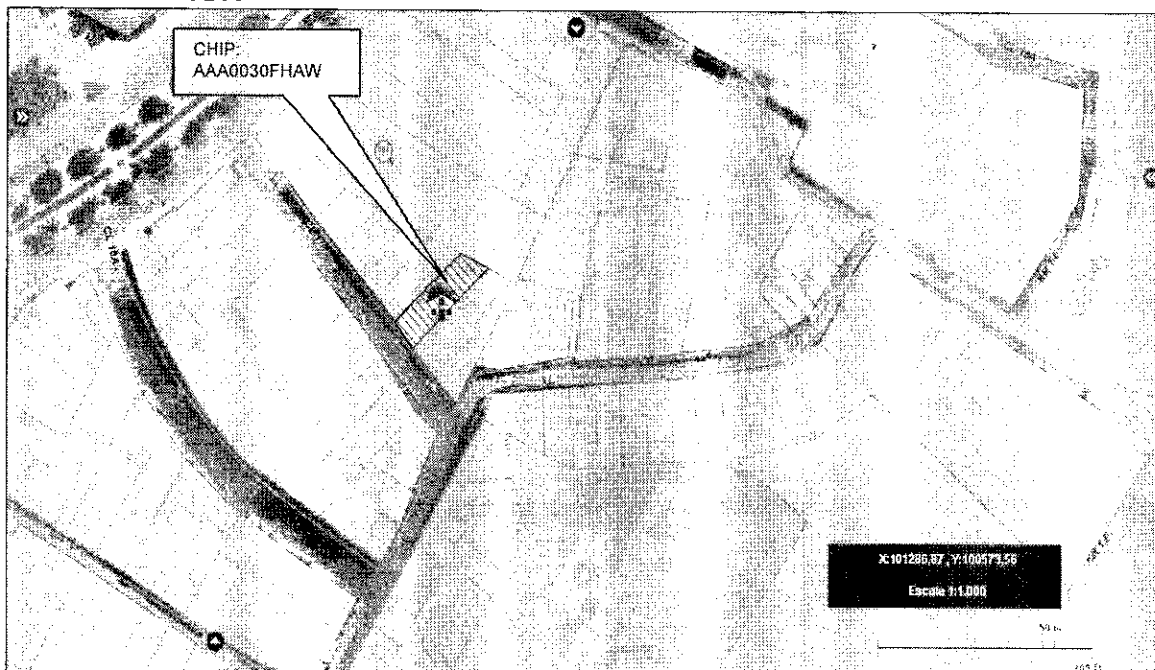

	CONCEPTO TÉCNICO DE AMENAZA RUINA	Código:	GPR-FT-06
		Versión:	03
		Código Documental:	

4. ALCANCE Y LIMITACIONES

Las conclusiones y recomendaciones del presente informe están basadas en las características y daños observados durante la inspección visual, la cual es necesariamente limitada; por lo tanto, pueden presentarse situaciones, condiciones o fenómenos no detectables que se escapan del alcance de este concepto. Su vigencia es temporal, mientras no se modifiquen significativamente las condiciones del muro de cerramiento.

De acuerdo con el Artículo 8 del Decreto 1469 de 2010 expedido por el Ministerio de Ambiente, Vivienda y Desarrollo Territorial, el estado de ruina de una edificación se define como: *"El estado de ruina se declarará cuando la edificación presente un agotamiento generalizado de sus elementos estructurales, previo peritaje técnico sobre la vulnerabilidad estructural de la construcción"*. En el dictamen solamente se consideran las cargas habituales de servicio a las que se ve sometida la edificación y su vulnerabilidad estructural ante estas cargas. Asimismo se considera el riesgo público por posibles colapsos parciales o totales de los elementos no estructurales. El riesgo sísmico no se tiene en cuenta, ya que para establecer la capacidad de una edificación para soportar esta amenaza, se requieren evaluaciones con un mayor nivel de detalle y estudios más rigurosos siguiendo los criterios planteados en el Capítulo A.10 del Reglamento Colombiano de Construcción Sismo Resistente NSR-10 del Decreto 926 del 19 de marzo de 2010, el concepto de amenaza ruina no tiene tal alcance. Por lo anterior, los Conceptos Técnicos de Amenaza Ruina no son soporte técnico para realizar actualizaciones de la estructura a las normas sismorresistentes o respaldar cambios de uso de la edificación. Este concepto tampoco sirve como prueba en procesos judiciales donde se pretenda establecer las responsabilidades o la causa de los daños, en él solo se considera la situación estructural de la edificación en el momento en que se realiza la visita de inspección técnica y se estima la posibilidad de colapso estructural, las implicaciones de riesgo público sobre habitantes, vecinos y transeúntes, con el objeto de hacer recomendaciones para la solución del problema.

5. ANTECEDENTES

5.1. FOPAE: El Fondo de Prevención y Atención de Emergencias FOPAE no posee en su base de datos antecedente alguno de emergencias ocurridas en este inmueble.

5.2. PROCESOS POLICIVOS O ADMINISTRATIVOS: La inspección técnica y el respectivo concepto obedecen a la solicitud hecha por la Alcaldía Local de La Candelaria, de acuerdo con el oficio No. 675 de 2011, en desarrollo del proceso de la actuación administrativa No. 022 de 2005.

6. NOVEDADES DE LA INSPECCIÓN

En el inmueble objeto de la visita técnica solamente se encuentra construido el muro de cerramiento, desde el exterior se pueden apreciar las condiciones estructurales del muro, por lo tanto la visita técnica se pudo realizar satisfactoriamente.

	CONCEPTO TÉCNICO DE AMENAZA RUINA	Código:	GPR-FT-06
		Versión:	03
		Código Documental:	

7. DESCRIPCIÓN FÍSICA Y ESTRUCTURAL

El muro de cerramiento objeto de la visita técnica está construido con unidades de adobe combinadas con unidades de mampostería, no se observan elementos de confinamiento. En los extremos del muro hay dos vano donde se localizan ventanas en carpintería de madera, en la parte central hay un vano para la puerta principal de acceso al predio. En la fotografía 1 se puede apreciar el aspecto general del muro de cerramiento del predio. La longitud del muro es de diez metros aproximadamente, su altura es de tres metros aproximadamente.

8. DESCRIPCIÓN DEL ESTADO ACTUAL

En general el muro de cerramiento del predio no presenta problemas de estabilidad ante las cargas normales de servicio, no se aprecian agrietamientos ni daños en las unidades de adobe y mampostería, como se puede apreciar en la foto 1; sin embargo, se detecta deterioro en los acabados de pañete y pintura en toda el área del muro, se presentan desprendimientos de acabados en la parte central sobre la puerta de acceso, como se puede ver en la fotografía 2; en las fotos 3 y 4 se puede apreciar el deterioro de los acabados de los extremos del muro dejando a la vista los mampuestos de adobe. Se observan desprendimientos de pañete y pintura en el sector superior a lo largo de todo el muro, como se ve en la fotografía 5.

En líneas generales no se observa daño estructural en el muro de cerramiento del predio, no hay deterioro generalizado en este elemento. Ante las cargas normales de servicio no se evidencia posibilidad de colapso del muro de cerramiento.

9. REGISTRO FOTOGRÁFICO

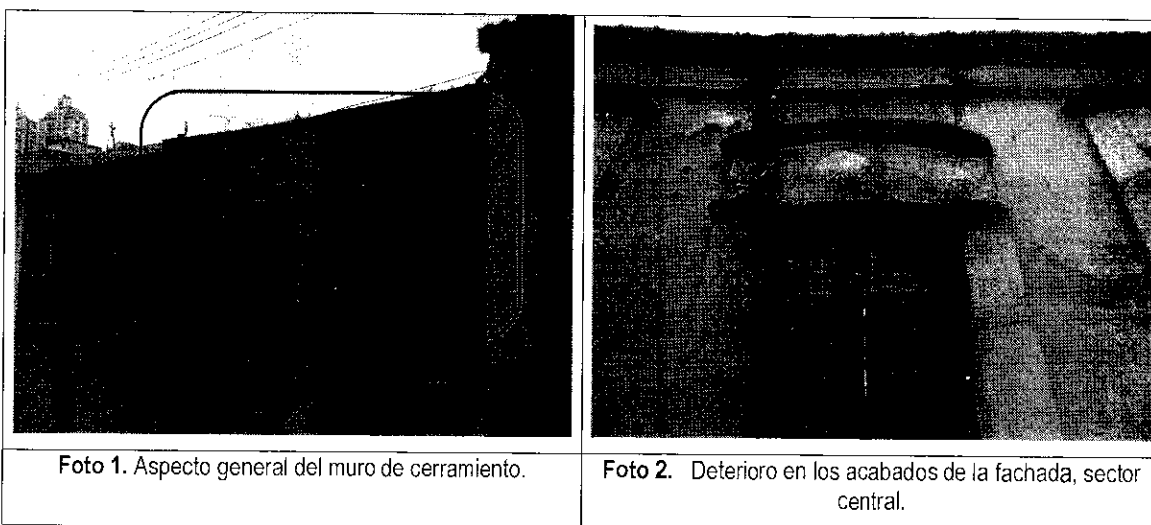

	CONCEPTO TÉCNICO DE AMENAZA RUINA	Código:	GPR-FT-06
		Versión:	03
		Código Documental:	



Foto 3. Desprendimientos de acabados en la parte superior del extremo occidental.



Foto 4. Desprendimientos y afectación de acabados en el extremo oriental del muro.



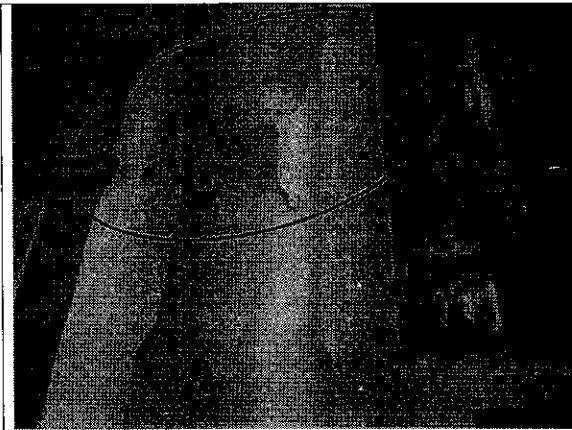

Foto5. Desprendimientos de acabados en la parte superior del muro.

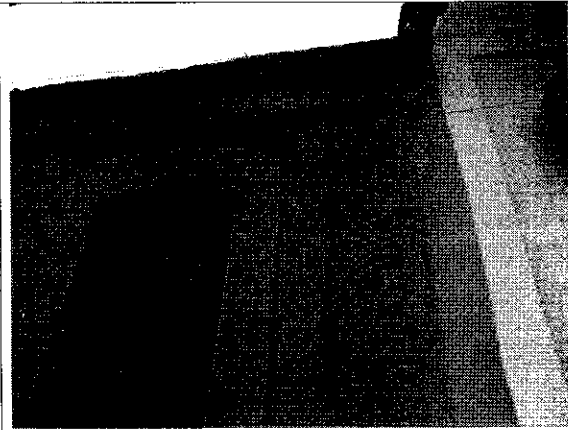
10. CONCLUSIONES Y RECOMENDACIONES

De acuerdo con lo anterior, se puede establecer que el muro de cerramiento del predio ubicado en la Calle 17 No. 2 - 26, **NO AMENAZA RUINA**, no se observa daño estructural en el muro, no hay deterioro generalizado en este elemento. Ante las cargas normales de servicio no se evidencia posibilidad de colapso del muro de cerramiento. Sin embargo, se recomienda a los responsables de la edificación desarrollar las siguientes actividades:

	CONCEPTO TÉCNICO DE AMENAZA RUINA	Código:	GPR-FT-06
		Versión:	03
		Código Documental:	

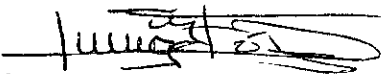
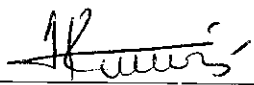
- Retirar el pañete que presenta deterioro y posibilidad de desprendimiento
- Reparar los acabados del muro de cerramiento que presentan deterioro
- Realizar mantenimiento general y periódico al muro de cerramiento para prevenir el deterioro

Elaboró:  JORGE MAURICIO FLOREZ D. Ingeniero Civil M.P.No. 25202-83486CND	Revisó:  NUBIA LUCIA RAMIREZ Profesional Especializado Investigación y Desarrollo - Conceptos
Avaló:  Vo. Bo. DUVAN HERNAN LOPEZ MENESES Subdirector técnico y de gestión FOPAE	