

	<b>CONCEPTO TÉCNICO DE AMENAZA RUINA</b>	Código:	GPR-FT-06
		Versión:	03
		Código Documental:	

## 1. INFORMACIÓN DE REFERENCIA

1.1 CONCEPTO DE AMENAZA RUINA N° CAR:	1984
1.2 ÁREA:	Técnica y de Gestión
1.3 COORDINACIÓN:	Investigación y Desarrollo
1.4 REFERENCIA CRUZADA RADICADO FOPAE:	2011ER6759
1.5 RESPUESTA OFICIAL No.	RO-47984

## 2. INFORMACIÓN GENERAL

2.1 SOLICITANTE:	INSPECCION 3 A DISTRITAL DE POLICIA
2.2 LOCALIDAD:	(3) SANTA FE
2.3 UPZ:	(91) SAGRADO CORAZÓN
2.4 BARRIO O SECTOR CATASTRAL:	SAN MARTÍN
2.5 DIRECCIÓN:	CARRERA 5 No. 31 - 19/21/23
2.6 CHIP:	AAA0088ALMR
2.7 FECHA DE VISITA:	JUNIO 01 DE 2011
2.8 POBLACIÓN BENEFICIADA:	1 Persona - 1 Familia
2.9 ÁREA (m2):	200 m <sup>2</sup> (Aproximadamente)

## 3. LOCALIZACIÓN

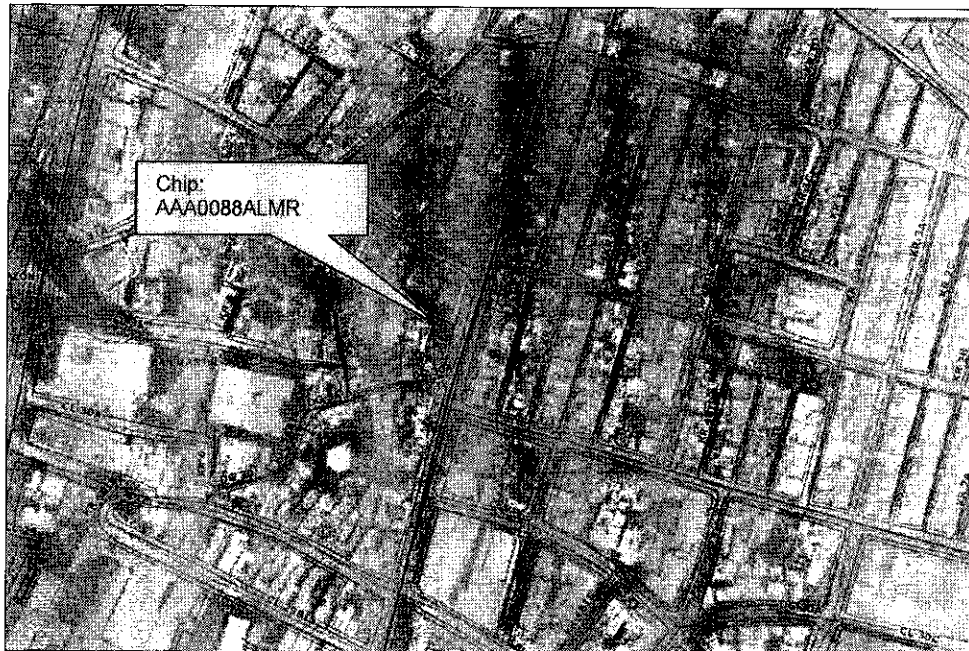

	<b>CONCEPTO TÉCNICO DE AMENAZA RUINA</b>	Código:	GPR-FT-06
		Versión:	03
		Código Documental:	

#### 4. ALCANCE Y LIMITACIONES

Las conclusiones y recomendaciones del presente informe están basadas en las características y daños observados durante la inspección visual, la cual es necesariamente limitada; por lo tanto, pueden presentarse situaciones, condiciones o fenómenos no detectables que se escapan del alcance de este concepto. Su vigencia es temporal, mientras no se modifiquen significativamente las condiciones de la edificación.

De acuerdo con el Artículo 8 del Decreto 1469 de 2010 expedido por el Ministerio de Ambiente, Vivienda y Desarrollo Territorial, el estado de ruina de una edificación se define como: *"El estado de ruina se declarará cuando la edificación presente un agotamiento generalizado de sus elementos estructurales, previo peritaje técnico sobre la vulnerabilidad estructural de la construcción"*. En el dictamen solamente se consideran las cargas habituales de servicio a las que se ve sometida la edificación y su vulnerabilidad estructural ante estas cargas. Asimismo se considera el riesgo público por posibles colapsos parciales o totales de los elementos no estructurales. El riesgo sísmico no se tiene en cuenta, ya que para establecer la capacidad de una edificación para soportar esta amenaza, se requieren evaluaciones con un mayor nivel de detalle y estudios más rigurosos siguiendo los criterios planteados en el Capítulo A.10 del Reglamento Colombiano de Construcción Sismo Resistente NSR-10 del Decreto 926 del 19 de marzo de 2010, el concepto de amenaza ruina no tiene tal alcance. Por lo anterior, los Conceptos Técnicos de Amenaza Ruina no son soporte técnico para realizar actualizaciones de la estructura a las normas sismorresistentes o respaldar cambios de uso de la edificación. Este concepto tampoco sirve como prueba en procesos judiciales donde se pretenda establecer las responsabilidades o la causa de los daños, en él solo se considera la situación estructural de la edificación en el momento en que se realiza la visita de inspección técnica y se estima la posibilidad de colapso estructural, las implicaciones de riesgo público sobre habitantes, vecinos y transeúntes, con el objeto de hacer recomendaciones para la solución del problema.

#### 5. ANTECEDENTES

**5.1. FOPAE:** El Fondo de Prevención y Atención de Emergencias FOPAE no posee en su base de datos antecedente alguno de emergencias ocurridas en este inmueble.

**5.2. PROCESOS POLICIVOS O ADMINISTRATIVOS:** La inspección técnica y el respectivo concepto obedecen a la solicitud hecha por la Inspección 3 A Distrital de Policía, en desarrollo del proceso de querrela No. 14167.

#### 6. NOVEDADES DE LA INSPECCIÓN

A la fecha la edificación objeto de la visita técnica se encuentra deshabitada, sin embargo, desde el exterior se pueden observar las condiciones estructurales de la edificación, por lo tanto la visita técnica se pudo realizar satisfactoriamente. Es de aclarar que en el oficio de la Inspección 3 A se solicita realizar visita técnica al predio ubicado en la Carrera 5 No. 31 – 19/31-21/31/23, en el sitio se verificó la dirección la cual corresponde a la Carrera 5 No. 31 – 19/21/23.



	<b>CONCEPTO TÉCNICO DE AMENAZA RUINA</b>	Código:	GPR-FT-06
		Versión:	03
		Código Documental:	

## 7. DESCRIPCIÓN FÍSICA Y ESTRUCTURAL

El inmueble objeto de la visita técnica es una edificación de dos pisos cuya estructura principal está conformada por muros de mampostería sin refuerzo ni elementos de confinamiento, desde el exterior se puede observar un entrepiso en el costado oriental conformado por elementos de madera, actualmente no hay cubierta en la edificación. En el muro de fachada hay varios vanos para ventanas y puertas de acceso. La fachada está pañetada y pintada. El aspecto de la fachada de la edificación se puede ver en la fotografía 1. El área aproximada de construcción es de doscientos metros cuadrados.

## 8. DESCRIPCIÓN DEL ESTADO ACTUAL

El muro de fachada se encuentra en malas condiciones, se observaron agrietamientos especialmente en la parte superior y sobre los vanos de puertas y ventanas, hay fisuras y desprendimientos en el pañete de acabado en la mayor parte del área del muro, en las fotografías 1 a 5 del registro fotográfico se pueden observar las condiciones del muro de fachada.

En general los muros internos se encuentran en mal estado, se observan daños estructurales en la mayoría de muros, se ha presentado el colapso parcial de algunos muros internos, se evidencian agrietamientos y fisuras, hay deterioro avanzado en los acabados, evidenciado en desprendimientos de pañetes y humedad excesiva, como se puede apreciar en las fotografías 6 y 7.

La culata del costado sur presenta problemas de estabilidad, se observa un muro muy esbelto sin condiciones de amarre al resto de los muros de la edificación, como se puede ver en la fotografía 8.

En líneas generales se observa daño fuerte en la estructura de la edificación, hay daño generalizado en los elementos estructurales. Ante las cargas normales de servicio se evidencia posibilidad de colapso de la edificación a mediano plazo.

## 9. REGISTRO FOTOGRÁFICO



Foto 1. Vista general de la fachada de la edificación.



Foto 2. Daños en el muro de fachada.

	<b>CONCEPTO TÉCNICO DE AMENAZA RUINA</b>	Código:	GPR-FT-06
		Versión:	03
		Código Documental:	



Foto 3. Desprendimientos de materiales en el muro de fachada.

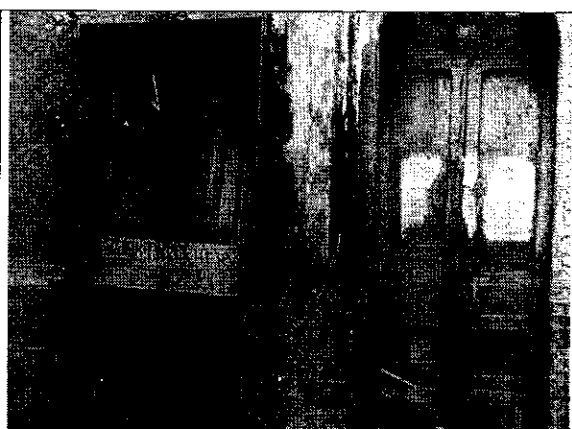

Foto 4. Agrietamiento en la parte superior del muro de fachada.

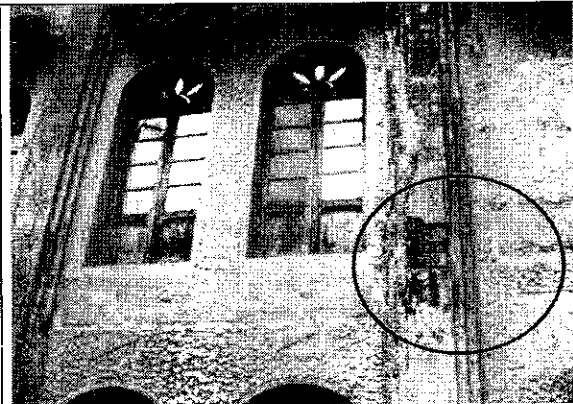

Foto 5. Grietas en la parte superior de los vanos de las puertas.

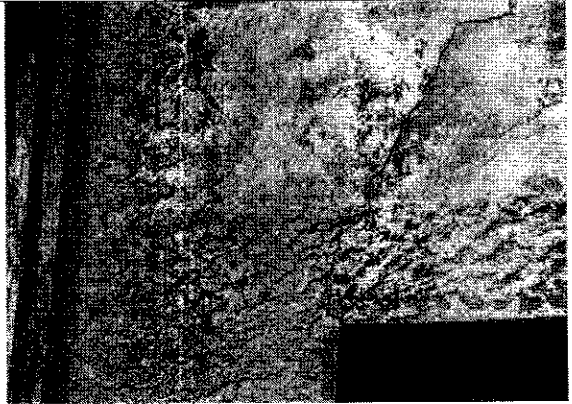

Foto 6. Colapso parcial de los muros internos.

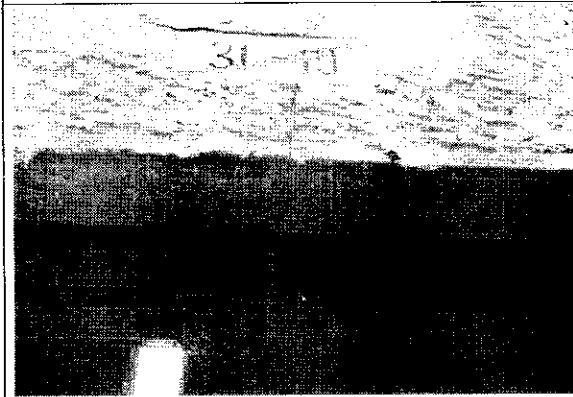

Foto 7. Muros del segundo nivel en mal estado.

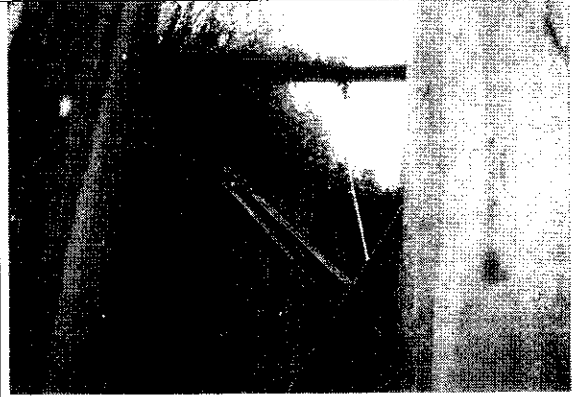

Foto 8. Culata del costado sur en malas condiciones.

 <b>ALCALDIA MAYOR DE BOGOTÁ D.C.</b> Fondo Prevención y Atención Emergencias	<b>CONCEPTO TÉCNICO DE AMENAZA RUINA</b>	Código:	GPR-FT-06
		Versión:	03
		Código Documental:	

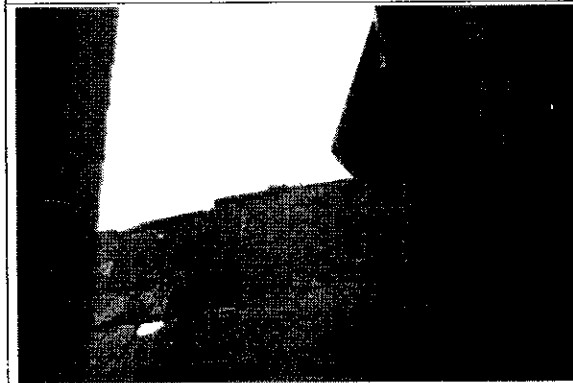
## 10. CONCLUSIONES Y RECOMENDACIONES

De acuerdo con lo anterior, se puede establecer que el inmueble ubicado en la Carrera 5 No. 31 – 19/21/23 **AMENAZA RUINA**, se observa daño fuerte en la estructura de la edificación, hay daño generalizado en los elementos estructurales. Ante las cargas normales de servicio se evidencia posibilidad de colapso de la edificación a mediano plazo. Por lo tanto, se recomienda a los propietarios o responsables desarrollar las siguientes actividades:

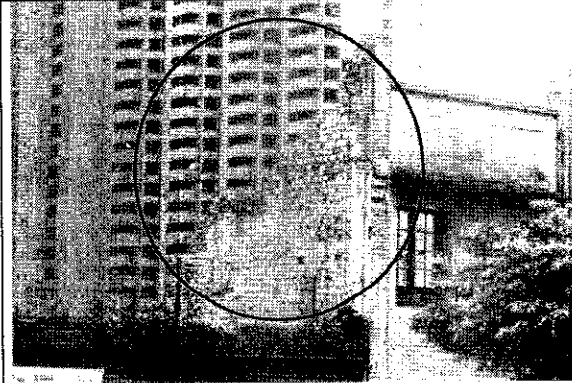
- Implementar medidas de protección y aislamiento para garantizar la seguridad de las personas que se encuentran en el área de influencia de la fachada de la edificación
- Retirar los elementos del muro de fachada que presentan posibilidad de desprendimientos
- Retirar las unidades de mampostería de la culata del costado sur que presentan posibilidad de desprendimientos
- Reparar la fachada de la edificación y los muros internos

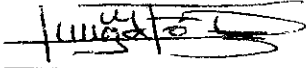
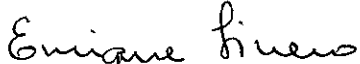
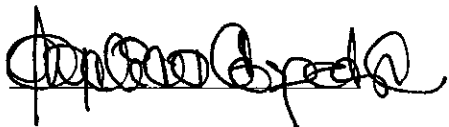
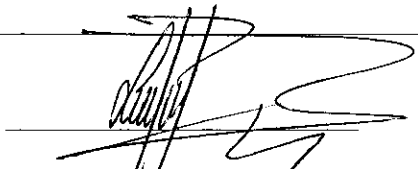
Elaboró:  <b>JORGE MAURICIO FLOREZ D.</b> Ingeniero Civil – Especialista Estructural M.P.No. 25202-83486CND	Revisó:  <b>Vo. Bo. ENRIQUE LINERO SOTO</b> Ingeniero Civil – Especialista Estructural
Revisó:  <b>Vo. Bo. NELLY ANGELICA CESPEDES CUEVAS</b> Profesional Especializado Investigación y Desarrollo	Avaló:  <b>Vo. Bo. LINDON LOSADA PALACIOS</b> Profesional Especializado Investigación y Desarrollo