

	CONCEPTO TÉCNICO DE AMENAZA RUINA	Código:	GPR-FT-06
		Versión:	03
		Código Documental:	

1. INFORMACIÓN DE REFERENCIA

1.1 CONCEPTO DE AMENAZA RUINA N° CAR:	1868
1.2 ÁREA:	Técnica y de Gestión
1.3 COORDINACIÓN:	Investigación y Desarrollo
1.4 REFERENCIA CRUZADA RADICADO FOPAE:	2010ER17739
1.5 RESPUESTA OFICIAL No.	RO-45486

2. INFORMACIÓN GENERAL

2.1 SOLICITANTE:	INSPECCION 1 C DISTRITAL DE POLICIA
2.2 LOCALIDAD:	(1) USAQUEN
2.3 UPZ:	(12) TOBERIN
2.4 BARRIO O SECTOR CATASTRAL:	LAS ORQUIDEAS
2.5 DIRECCIÓN:	CALLE 162 No. 21 - 79
2.6 CHIP:	AAA0113KMRJ
2.7 FECHA DE VISITA:	DICIEMBRE 21 de 2010
2.8 POBLACIÓN BENEFICIADA:	12 Personas - 3 Familias
2.9 ÁREA (m ²):	300 m ² (Aproximadamente)

3. LOCALIZACIÓN

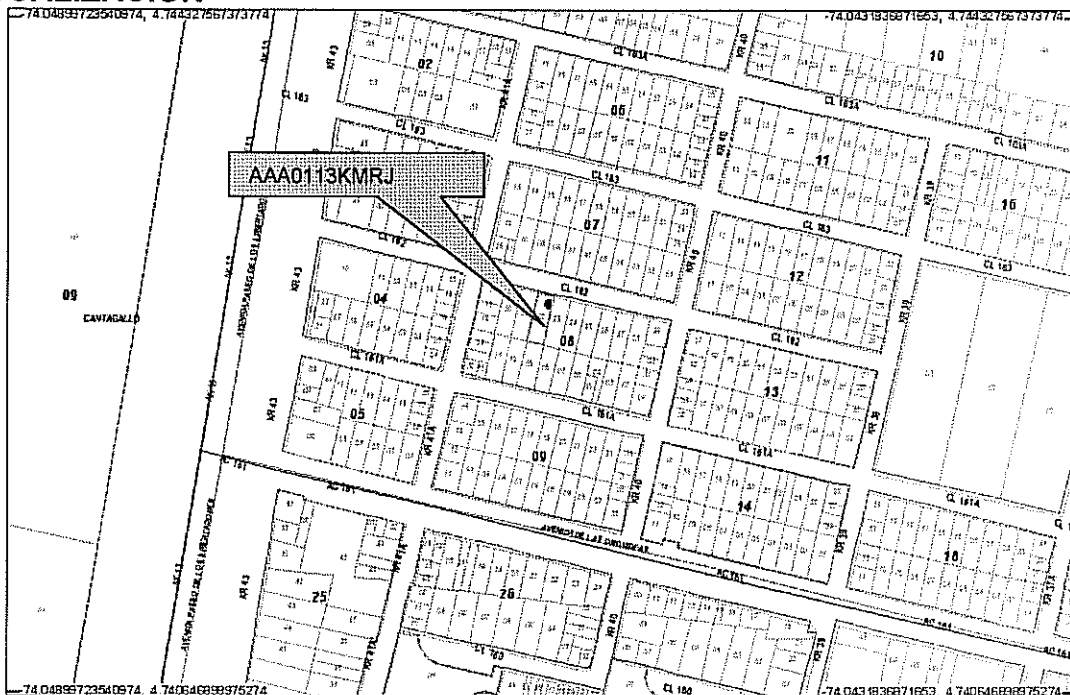

CAR- 1868



Página 1 de 5 *[Handwritten signature]*

	CONCEPTO TÉCNICO DE AMENAZA RUINA	Código:	GPR-FT-06
		Versión:	03
		Código Documental:	

4. ALCANCE Y LIMITACIONES

Las conclusiones y recomendaciones del presente informe están basadas en las características y daños observados durante la inspección visual, la cual es necesariamente limitada; por lo tanto, pueden presentarse situaciones, condiciones o fenómenos no detectables que se escapan del alcance de este concepto. Su vigencia es temporal, mientras no se modifiquen significativamente las condiciones de la edificación.

De acuerdo con el Artículo 8 del Decreto 1469 de 2010 expedido por el Ministerio de Ambiente, Vivienda y Desarrollo Territorial, el estado de ruina de una edificación se define como: *"El estado de ruina se declarará cuando la edificación presente un agotamiento generalizado de sus elementos estructurales, previo peritaje técnico sobre la vulnerabilidad estructural de la construcción"*. En el dictamen solamente se consideran las cargas habituales de servicio a las que se ve sometida la edificación y su vulnerabilidad estructural ante estas cargas. Asimismo se considera el riesgo público por posibles colapsos parciales o totales de los elementos no estructurales. El riesgo sísmico no se tiene en cuenta, ya que para establecer la capacidad de una edificación para soportar esta amenaza, se requieren evaluaciones con un mayor nivel de detalle y estudios más rigurosos siguiendo los criterios planteados en el Capítulo A.10 del Reglamento Colombiano de Construcción Sismo Resistente NSR-10 del Decreto 926 del 19 de marzo de 2010, el concepto de amenaza ruina no tiene tal alcance. Por lo anterior, los Conceptos Técnicos de Amenaza Ruina no son soporte técnico para realizar actualizaciones de la estructura a las normas sismorresistentes o respaldar cambios de uso de la edificación. Este concepto tampoco sirve como prueba en procesos judiciales donde se pretenda establecer las responsabilidades o la causa de los daños, en él solo se considera la situación estructural de la edificación en el momento en que se realiza la visita de inspección técnica y se estima la posibilidad de colapso estructural, las implicaciones de riesgo público sobre habitantes, vecinos y transeúntes, con el objeto de hacer recomendaciones para la solución del problema.

5. ANTECEDENTES

5.1. FOPAE: El Fondo de Prevención y Atención de Emergencias FOPAE no posee en su base de datos antecedente alguno de emergencias ocurridas en este inmueble.

5.2. PROCESOS POLICIVOS O ADMINISTRATIVOS: La inspección técnica y el respectivo concepto obedecen a la solicitud hecha por la Inspección 1 C Distrital de Policía, en desarrollo del proceso de querrela No. 5815 de 2010.

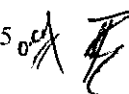

	CONCEPTO TÉCNICO DE AMENAZA RUINA	Código:	GPR-FT-06
		Versión:	03
		Código Documental:	

6. NOVEDADES DE LA INSPECCIÓN

A la fecha el inmueble objeto de la visita técnica se encuentra habitado, el responsable de la edificación permitió el ingreso, por lo tanto la visita técnica se pudo realizar satisfactoriamente.

7. DESCRIPCIÓN FÍSICA Y ESTRUCTURAL

El inmueble objeto de la visita técnica es una edificación de dos pisos cuya estructura principal está conformada por muros de mampostería combinados con elementos de concreto reforzado, el entrepiso es una placa maciza de concreto reforzado y la cubierta es una placa con las mismas características. Los muros internos y externos se encuentran pañetados y pintados, en la parte posterior hay patio sin cubierta. El aspecto general de la fachada de la edificación se puede ver en la fotografía 1. El área aproximada de construcción es de trescientos metros cuadrados.

8. DESCRIPCIÓN DEL ESTADO ACTUAL

La fachada de la edificación está en buenas condiciones, no se presentan agrietamientos ni fisuras, no hay daños en los acabados, como se puede ver en las fotografías 1 y 2 del registro fotográfico.

En general los muros internos se encuentran en buen estado, no se presentan problemas estructurales, no se observan fisuras ni agrietamientos, los acabados se encuentran en buenas condiciones, como se puede apreciar en las fotos 3 y 4; en la fotografía 5 se puede ver que la placa de entrepiso está en buenas condiciones, no se evidencian deflexiones ni daños en los acabados. Los muros de la parte posterior de la edificación están en buen estado, no se presenta deterioro en las unidades de mampostería que los conforman, como se puede observar en la fotografía 6.

En líneas generales no se observa daño en la estructura de la edificación, no hay daño generalizado en los elementos estructurales. Ante las cargas normales de servicio no se evidencia posibilidad de colapso de la edificación a corto plazo.

	CONCEPTO TÉCNICO DE AMENAZA RUINA	Código:	GPR-FT-06
		Versión:	03
		Código Documental:	

9. REGISTRO FOTOGRÁFICO



Foto 1. Aspecto general de la fachada de la edificación.



Foto 2. Fachada en buenas condiciones.

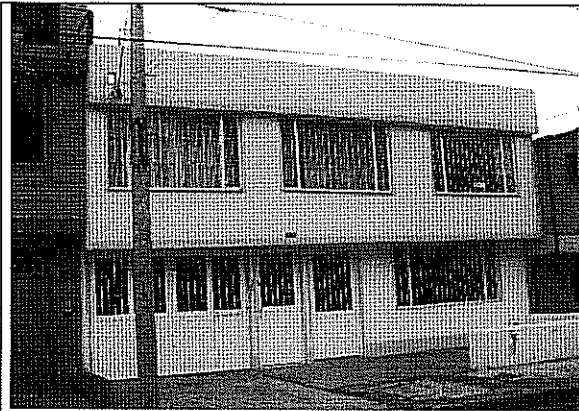

Foto 3. Aspecto general de los muros internos.

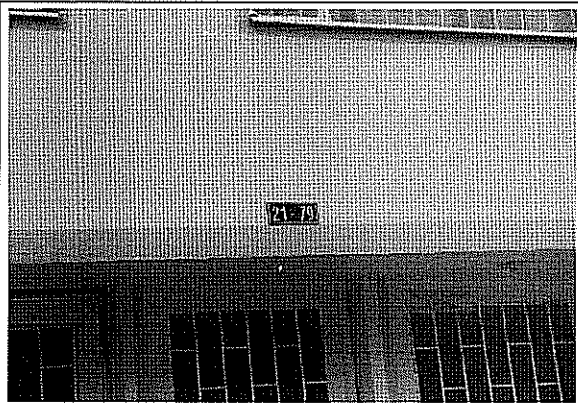

Foto 4. Muros internos en buenas condiciones.

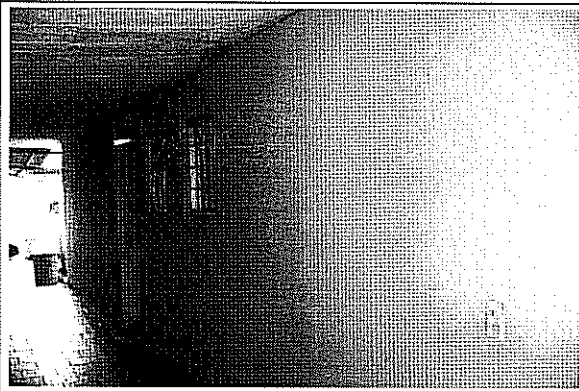

Foto 5. Placa de entepiso en buen estado.

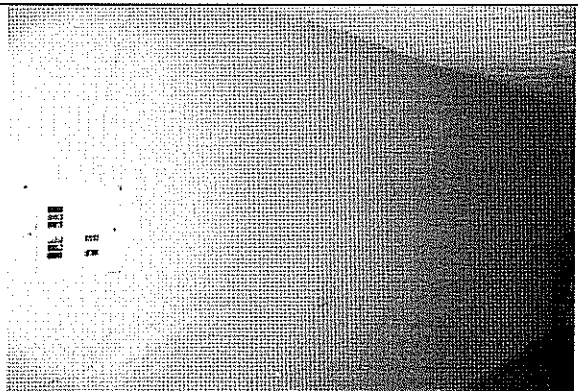

Foto 6. Muros de la parte posterior en buenas condiciones.



 ALCALDÍA MAYOR DE BOGOTÁ D.C. Fondo Prevención y Atención Emergencias	CONCEPTO TÉCNICO DE AMENAZA RUINA	Código:	GPR-FT-06
		Versión:	03
		Código Documental:	

10. CONCLUSIONES Y RECOMENDACIONES

De acuerdo con lo anterior, se puede establecer que el inmueble ubicado en la Calle 162 No. 21 – 79 **NO AMENAZA RUINA**, no se observa daño en la estructura de la edificación, no hay daño generalizado en los elementos estructurales. Ante las cargas normales de servicio no se evidencia posibilidad de colapso de la edificación en el corto plazo. Sin embargo, se recomienda a los responsables realizar mantenimiento a la construcción de la zona frontal para prevenir el deterioro.

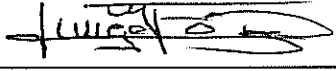
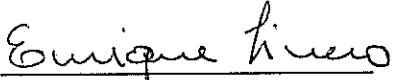
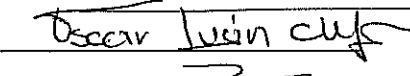
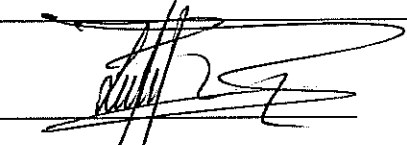
Elaboró:  JORGE MAURICIO FLOREZ D. Ingeniero Civil – Especialista Estructural M.P.No. 25202-83486CND	Revisó:  Vo. Bo. ENRIQUE LINERO SOTO Ingeniero Civil – Especialista Estructural
Revisó:  Vo. Bo. OSCAR IVAN CHAPARRO FAJARDO Profesional Especializado Investigación y Desarrollo – Conceptos	Avaló:  Vo. Bo. LINDON LOSADA PALACIOS Profesional Especializado Investigación y Desarrollo