

	<b>CONCEPTO TÉCNICO DE AMENAZA RUINA</b>	Código:	GPR-FT-06
		Versión:	03
		Código Documental:	

### 1. INFORMACIÓN DE REFERENCIA

1.1 CONCEPTO DE AMENAZA RUINA N° CAR:	1848
1.2 ÁREA:	Técnica y de Gestión
1.3 COORDINACIÓN:	Investigación y Desarrollo
1.4 REFERENCIA CRUZADA RADICADO FOPAE:	2010ER15345
1.5 RESPUESTA OFICIAL No.	RO-45048

### 2. INFORMACIÓN GENERAL

2.1 SOLICITANTE:	ALCALDIA LOCAL DE LA CANDELARIA
2.2 LOCALIDAD:	(17) CANDELARIA
2.3 UPZ:	(94) LA CANDELARIA
2.4 BARRIO O SECTOR CATASTRAL:	CENTRO ADMINISTRATIVO
2.5 DIRECCIÓN:	CALLE 10 No. 3 – 56/58
2.6 CHIP:	AAA030NHUH
2.7 FECHA DE VISITA:	Noviembre 15 de 2010
2.8 POBLACIÓN BENEFICIADA:	1 Persona – 1 Familia
2.9 ÁREA (m <sup>2</sup> ):	250 m <sup>2</sup> (Aproximadamente)

### 3. LOCALIZACIÓN

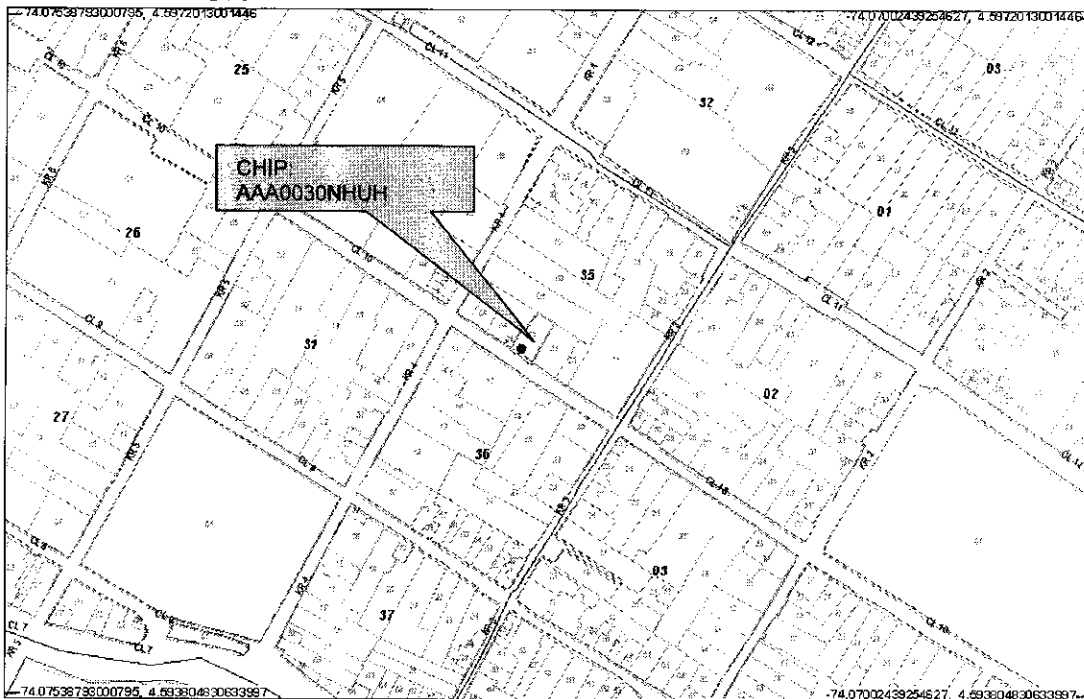

CAR- 1848



Página 1 de 5 *ox*

	<b>CONCEPTO TÉCNICO DE AMENAZA RUINA</b>	Código:	GPR-FT-06
		Versión:	03
		Código Documental:	

#### 4. ALCANCE Y LIMITACIONES

Las conclusiones y recomendaciones del presente informe están basadas en las características y daños observados durante la inspección visual, la cual es necesariamente limitada; por lo tanto, pueden presentarse situaciones, condiciones o fenómenos no detectables que se escapen del alcance de este concepto. Su vigencia es temporal, mientras no se modifiquen significativamente las condiciones de la edificación.

De acuerdo con el Artículo 8 del Decreto 1469 de 2010 expedido por el Ministerio de Ambiente, Vivienda y Desarrollo Territorial, el estado de ruina de una edificación se define como: "El estado de ruina se declarará cuando la edificación presente un agotamiento generalizado de sus elementos estructurales, previo peritaje técnico sobre la vulnerabilidad estructural de la construcción". En el dictamen solamente se consideran las cargas habituales de servicio a las que se ve sometida la edificación y su vulnerabilidad estructural ante estas cargas. Asimismo se considera el riesgo público por posibles colapsos parciales o totales de los elementos no estructurales. El riesgo sísmico no se tiene en cuenta, ya que para establecer la capacidad de una edificación para soportar esta amenaza, se requieren evaluaciones con un mayor nivel de detalle y estudios más rigurosos siguiendo los criterios planteados en el Capítulo A-10 del Decreto 33 de 1998, Normas Colombianas de Diseño y Construcción Sismo Resistente NSR-98 y el Decreto 34 de 1999, el concepto de amenaza ruina no tiene tal alcance. Por lo anterior, los Conceptos Técnicos de Amenaza Ruina no son soporte técnico para realizar actualizaciones de la estructura a las normas sismorresistentes o respaldar cambios de uso de la edificación. Este concepto tampoco sirve como prueba en procesos judiciales donde se pretenda establecer las responsabilidades o la causa de los daños, en él solo se considera la situación estructural de la edificación en el momento en que se realiza la visita de inspección técnica y se estima la posibilidad de colapso estructural, las implicaciones de riesgo público sobre habitantes, vecinos y transeúntes, con el objeto de hacer recomendaciones para la solución del problema.

#### 5. ANTECEDENTES

**5.1. FOPAE:** El Fondo de Prevención y Atención de Emergencias FOPAE no posee en su base de datos antecedente alguno de emergencias ocurridas en este inmueble.

**5.2. PROCESOS POLICIVOS O ADMINISTRATIVOS:** La inspección técnica y el respectivo concepto obedecen a la solicitud hecha por la Alcaldía Local de La Candelaria.

#### 6. NOVEDADES DE LA INSPECCIÓN

A la fecha el inmueble objeto de la visita técnica se encuentra habitado, el responsable de la edificación permitió el ingreso, por lo tanto la visita técnica se pudo realizar satisfactoriamente.

#### 7. DESCRIPCIÓN FÍSICA Y ESTRUCTURAL

El inmueble objeto de la visita técnica es una edificación de dos pisos, cuya estructura principal está conformada por muros de adobes combinados con mampostería de arcilla sin refuerzo ni elementos de confinamiento, el entrepiso es en madera, la cubierta es en tejas de barro apoyadas en un entramado de elementos de madera. Los muros internos y externos se encuentran pañetados y pintados. En la parte central hay un patio sin cubierta que

CAR- 1848

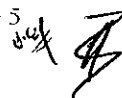

	<b>CONCEPTO TÉCNICO DE AMENAZA RUINA</b>	Código:	GPR-FT-06
		Versión:	03
		Código Documental:	

divide la edificación en dos zonas. En el primer piso de la zona frontal funciona un restaurante. El aspecto general de la fachada de la edificación se puede ver en la fotografía 1. El área aproximada de construcción es de doscientos cincuenta metros cuadrados.

## 8. DESCRIPCIÓN DEL ESTADO ACTUAL

El muro de fachada se encuentra en buenas condiciones, no se detectan fisuras ni agrietamientos, los acabados no presentan deterioro, los elementos de madera de ventanas y puertas están en buen estado, en las fotografías 1 y 2 se pueden ver las condiciones de la fachada de la edificación.

Los muros del primer piso se encuentran en buen estado, no se evidencian problemas estructurales, no hay fisuras ni se observa deterioro en los acabados, como se ve en la fotografía 3; el entrepiso están en buenas condiciones, no se evidencian deflexiones, no hay deterioro en los elementos de madera, como se puede observar en la foto 4. Los muros del segundo nivel están en buenas condiciones, no se aprecian daños, los acabados se encuentran en buen estado, como se ilustra en la fotografía 5.

En general la cubierta de toda la edificación se encuentra en buenas condiciones, los elementos de madera no presentan deterioro, como se aprecia en las fotos 6 y 7, en la fotografía 8 se puede ver que las tejas de barro de la zona frontal se encuentran en buen estado.

En líneas generales no se observa daño en la estructura de la edificación, no hay deterioro generalizado en los elementos estructurales. Ante las cargas normales de servicio no se evidencia posibilidad de colapso de la edificación a corto plazo.

## 9. REGISTRO FOTOGRÁFICO

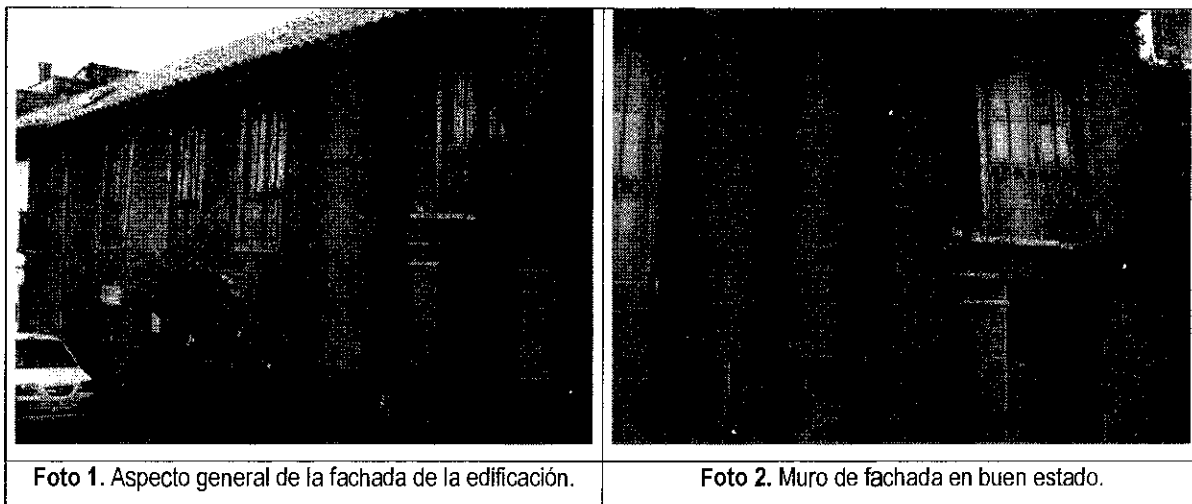

 <b>ALCALDÍA MAYOR DE BOGOTÁ D.C.</b> Fondo Prevención y Atención Emergencias	<b>CONCEPTO TÉCNICO DE AMENAZA RUINA</b>	Código:	GPR-FT-06
		Versión:	03
		Código Documental:	



Foto 3. Muros del primer piso en buenas condiciones.



Foto 4. Entrepiso en madera.

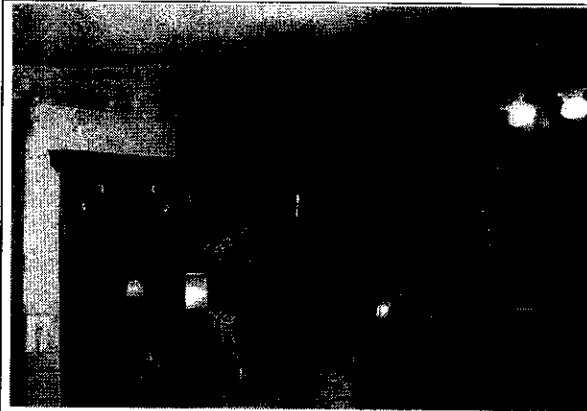

Foto 5. Muros del segundo piso en buen estado.

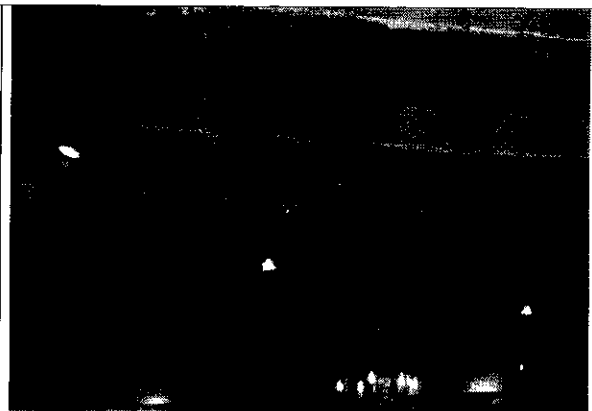

Foto 6. Elementos de madera de la cubierta.

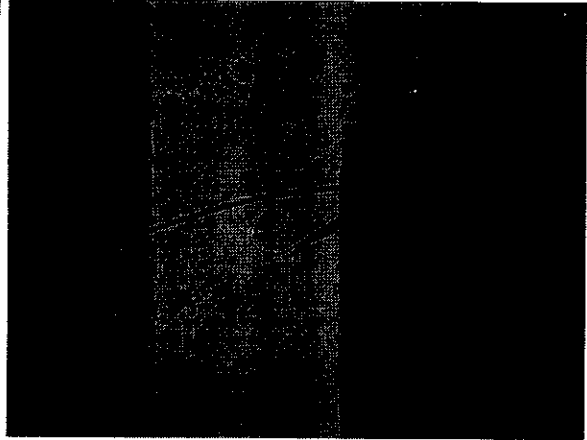

Foto 7. Cubierta de la zona posterior.



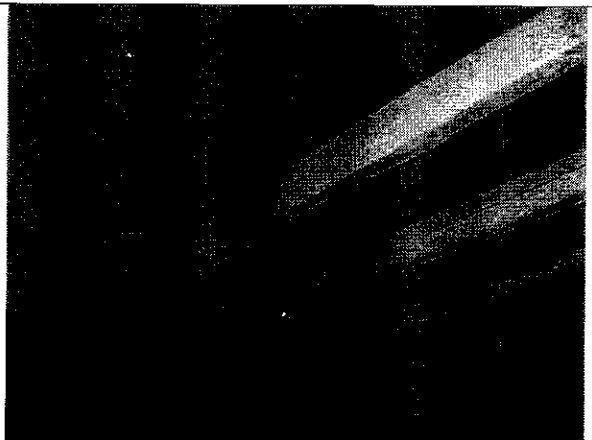

Foto 8. Cubierta de la zona frontal en buenas condiciones.

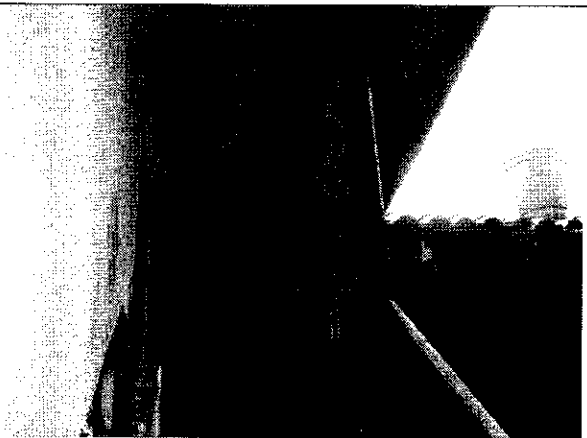
 <b>ALCALDÍA MAYOR DE BOGOTÁ D.C.</b> Fondo Prevención y Atención Emergencias	<b>CONCEPTO TÉCNICO DE AMENAZA RUINA</b>	Código:	GPR-FT-06
		Versión:	03
		Código Documental:	

## 10. CONCLUSIONES Y RECOMENDACIONES

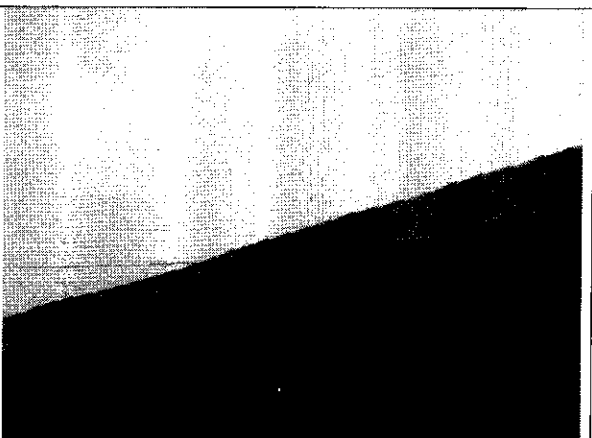
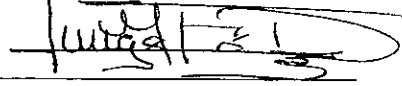
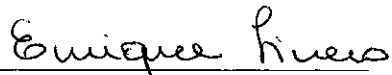
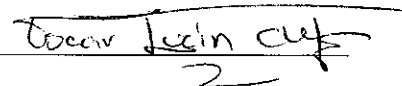
De acuerdo con lo anterior, se puede establecer que el inmueble ubicado en la Calle 10 No. 3 - 56/58 **NO AMENAZA RUINA**, no se observa daño en la estructura de la edificación, no hay deterioro generalizado en los elementos estructurales. Ante las cargas normales de servicio no se evidencia posibilidad de colapso de la edificación a corto plazo. Sin embargo, se recomienda a los propietarios o responsables realizar mantenimiento general a todo el inmueble para evitar el deterioro.

Elaboró:  <b>JORGE MAURICIO FLOREZ D.</b> Ingeniero Civil - Especialista Estructural M.P.No. 25202-83486CND	Revisó:  <b>Vo. Bo. ENRIQUE LINERO SOTO</b> Ingeniero Civil - Especialista Estructural
Revisó:  <b>Vo. Bo. OSCAR IVAN CHAPARRO FAJARDO</b> Profesional Especializado Investigación y Desarrollo - Conceptos	Avaló:  <b>Vo. Bo. LINDON ROSADA PALACIOS</b> Profesional Especializado Investigación y Desarrollo