

	CONCEPTO TÉCNICO DE AMENAZA RUINA	Código:	GPR-FT-06
		Versión:	03
		Código Documental:	

1. INFORMACIÓN DE REFERENCIA

1.1 CONCEPTO DE AMENAZA RUINA N° CAR:	1730
1.2 ÁREA:	Técnica y de Gestión
1.3 COORDINACIÓN:	Investigación y Desarrollo
1.4 REFERENCIA CRUZADA RADICADO FOPAE:	2010ER7857
1.5 RESPUESTA OFICIAL No.	RO-42615

2. INFORMACIÓN GENERAL

2.1 SOLICITANTE:	SECRETARIA GENERAL DE INSPECCIONES DE POLICIA
2.2 LOCALIDAD:	(4) SAN CRISTÓBAL
2.3 UPZ:	(34) 20 DE JULIO
2.4 BARRIO O SECTOR CATASTRAL:	SAN MARTIN DE LOBA
2.5 DIRECCIÓN:	DIAGONAL 43 SUR No. 1 C - 35
2.6 CHIP:	AAA0004WSAF
2.7 FECHA DE VISITA:	Junio 23 de 2010
2.8 POBLACIÓN BENEFICIADA:	2 Personas – 1 Familia
2.9 ÁREA (m2):	120 m ² (Aproximadamente)

3. LOCALIZACIÓN

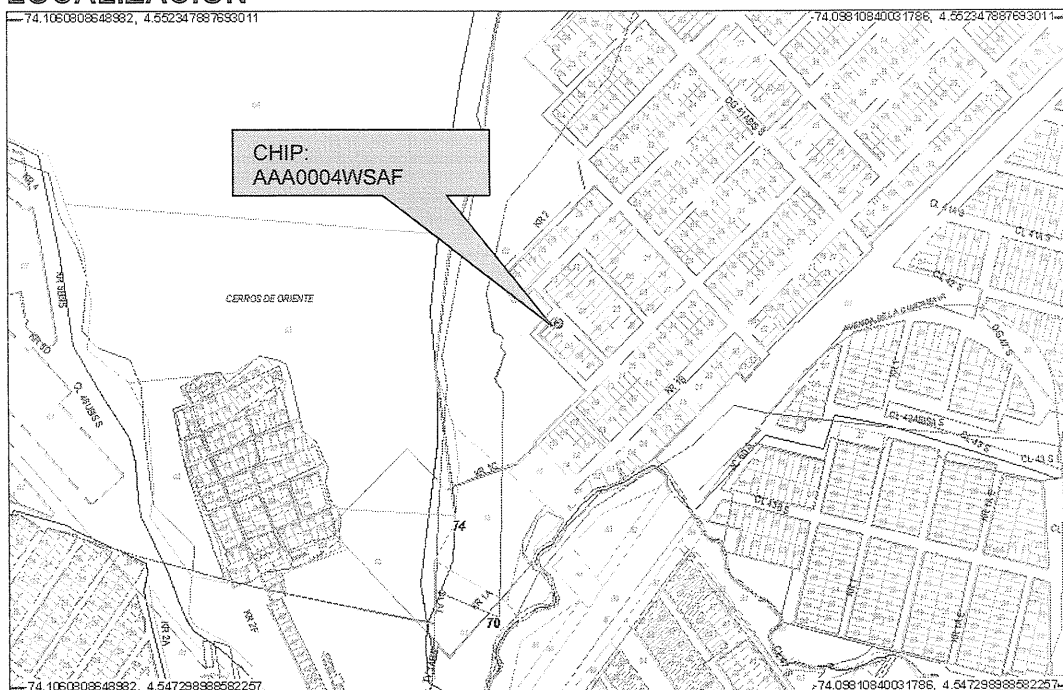

CAR- 1730



Página 1 de 5

	CONCEPTO TÉCNICO DE AMENAZA RUINA	Código:	GPR-FT-06
		Versión:	03
		Código Documental:	

4. ALCANCE Y LIMITACIONES

Las conclusiones y recomendaciones del presente informe están basadas en las características y daños observados durante la inspección visual, la cual es necesariamente limitada; por lo tanto, pueden presentarse situaciones, condiciones o fenómenos no detectables que se escapan del alcance de este concepto. Su vigencia es temporal, mientras no se modifiquen significativamente las condiciones de la edificación.

De acuerdo con el Artículo 8 del Decreto 1469 de 2010 expedido por el Ministerio de Ambiente, Vivienda y Desarrollo Territorial, el estado de ruina de una edificación se define como: *"El estado de ruina se declarará cuando la edificación presente un agotamiento generalizado de sus elementos estructurales, previo peritaje técnico sobre la vulnerabilidad estructural de la construcción"*. En el dictamen solamente se consideran las cargas habituales de servicio a las que se ve sometida la edificación y su vulnerabilidad estructural ante estas cargas. Asimismo se considera el riesgo público por posibles colapsos parciales o totales de los elementos no estructurales. El riesgo sísmico no se tiene en cuenta, ya que para establecer la capacidad de una edificación para soportar esta amenaza, se requieren evaluaciones con un mayor nivel de detalle y estudios más rigurosos siguiendo los criterios planteados en el Capítulo A-10 del Decreto 33 de 1998, Normas Colombianas de Diseño y Construcción Sismo Resistente NSR-98 y el Decreto 34 de 1999, el concepto de amenaza ruina no tiene tal alcance. Por lo anterior, los Conceptos Técnicos de Amenaza Ruina no son soporte técnico para realizar actualizaciones de la estructura a las normas sismorresistentes o respaldar cambios de uso de la edificación. Este concepto tampoco sirve como prueba en procesos judiciales donde se pretenda establecer las responsabilidades o la causa de los daños, en él solo se considera la situación estructural de la edificación en el momento en que se realiza la visita de inspección técnica y se estima la posibilidad de colapso estructural, las implicaciones de riesgo público sobre habitantes, vecinos y transeúntes, con el objeto de hacer recomendaciones para la solución del problema.

5. ANTECEDENTES

5.1. DPAE: La Dirección de Prevención y Atención de Emergencias DPAE no posee en su base de datos antecedente alguno de emergencias ocurridas en este inmueble.

5.2. PROCESOS POLICIVOS O ADMINISTRATIVOS: La inspección técnica y el respectivo concepto obedecen a la solicitud hecha por la Secretaría General de Inspecciones de Policía de San Cristóbal, de acuerdo con el oficio No. 0440-118 en desarrollo del proceso de querrela No. 6294/10.

6. NOVEDADES DE LA INSPECCIÓN

A la fecha la edificación objeto de la visita técnica se encuentra habitada, la señora MARÍA LAUDICE PADILLA responsable del inmueble permitió el ingreso, por lo tanto la inspección técnica se pudo realizar satisfactoriamente.

7. DESCRIPCIÓN FÍSICA Y ESTRUCTURAL

El inmueble objeto de la visita técnica corresponde a una edificación de dos pisos cuya estructura principal está conformada por muros de mampostería confinada en bloque de arcilla de perforación horizontal, los CAR- 1730

Página 2 de 5



	CONCEPTO TÉCNICO DE AMENAZA RUINA	Código:	GPR-FT-06
		Versión:	03
		Código Documental:	

elementos de confinamiento son en concreto reforzado, el entepiso es una placa maciza de concreto, la cubierta es una placa con las mismas características. Los muros del primer piso se encuentran pañetados y pintados, los del segundo piso son en mampostería a la vista. En la parte posterior hay un muro de contención contra el predio vecino, construido en piedra y elementos de concreto. El aspecto general de la fachada de la edificación se puede apreciar en la fotografía 1. El área aproximada de construcción es de ciento veinte metros cuadrados.

8. DESCRIPCIÓN DEL ESTADO ACTUAL

El muro de fachada se encuentra en buen estado, no se observan fisuras ni agrietamientos, los acabados del primer piso no presentan deterioro, los bloques de arcilla del segundo piso no evidencian daños, las condiciones de la fachada de la edificación se pueden apreciar en las fotografías 1 y 2 del registro fotográfico.

En general los muros internos están en buenas condiciones, no se aprecian daños estructurales, no hay fisuras ni agrietamientos, los acabados se encuentran en buen estado, las condiciones de estos muros se pueden ver en las fotos 3 y 4; en uno de los muros del costado sur se observó una fisura en la parte superior como se puede apreciar en la fotografía 5. Las placas de entepiso y de cubierta están en buenas condiciones, no se evidencian deflexiones ni problemas estructurales, en la fotografía 6 se pueden ver las condiciones de la placa de entepiso, en la foto 7 se ven las características de la placa de cubierta.

El muro de contención de la zona posterior está en buenas condiciones, no se observan fisuras ni daños, no se observa pérdida de verticalidad, el muro se puede ver en la fotografía 8.

En líneas generales no se observa daño en la estructura de la edificación, no hay deterioro generalizado en los elementos estructurales, no se evidencia posibilidad de colapso a corto plazo.

9. REGISTRO FOTOGRÁFICO



Foto 1. Aspecto general de la fachada de la edificación.



Foto 2. Muro de fachada en buen estado.

	CONCEPTO TÉCNICO DE AMENAZA RUINA	Código:	GPR-FT-06
		Versión:	03
		Código Documental:	

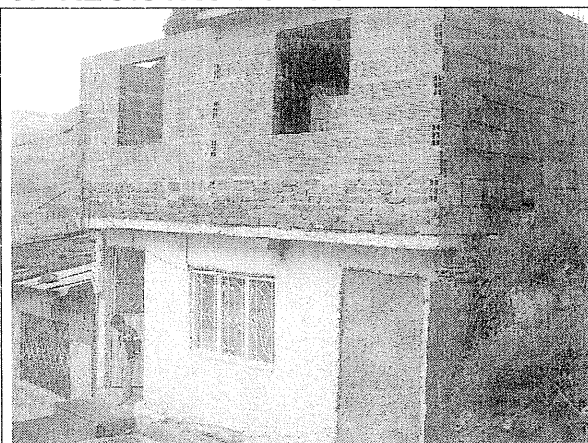

Foto 3. Muros internos.



Foto 4. Muros interno del primer nivel en buenas condiciones.

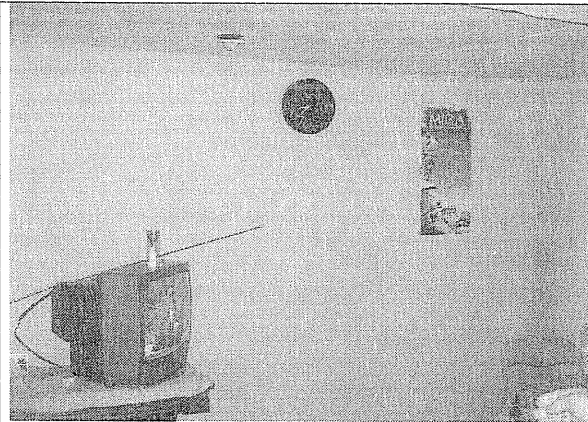

Foto 5. Fisura en muro del costado sur.

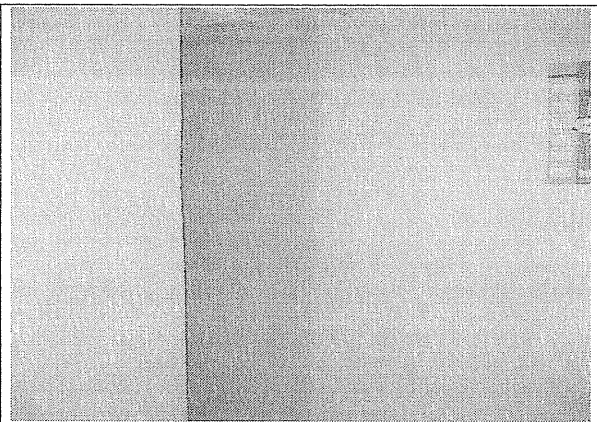

Foto 6. Placa de entepiso en buen estado.

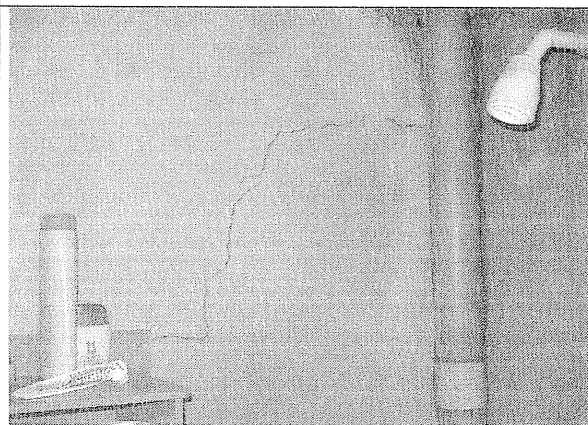

Foto 7. Placa de cubierta en buenas condiciones.

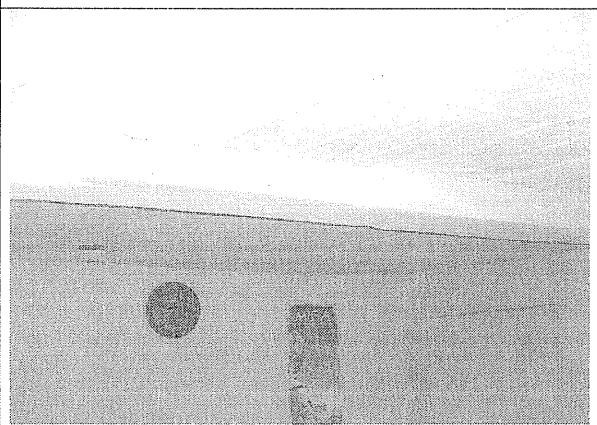

Foto 8. Muro de contención de la parte posterior.

CAR- 1730

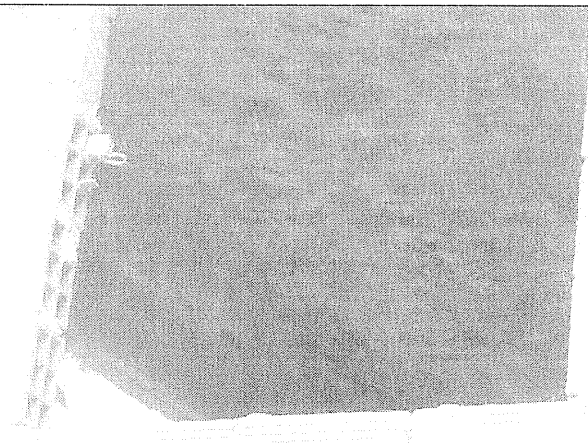

Página 4 de 5 *0%*

 ALCALDÍA MAYOR DE BOGOTÁ D.C. Fondo Prevención y Atención Emergencias	CONCEPTO TÉCNICO DE AMENAZA RUINA	Código:	GPR-FT-06
		Versión:	03
		Código Documental:	

10. CONCLUSIONES Y RECOMENDACIONES

De acuerdo con lo anterior, se puede establecer que el inmueble ubicado en la Diagonal 43 Sur No. 1 C - 35 **NO AMENAZA RUINA**, no se observa daño en la estructura de la edificación, no hay deterioro generalizado en los elementos estructurales, no se evidencia posibilidad de colapso a corto plazo. Sin embargo, se recomienda a los responsables o propietarios de la edificación desarrollar las siguientes actividades:

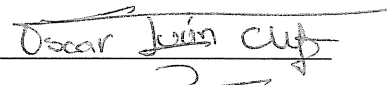
- Reparar el muro del costado sur que presenta fisuras en la parte superior
- Realizar mantenimiento general para prevenir el deterioro

Elaboró:  JORGE MAURICIO FLOREZ D. Ingeniero Civil – Especialista Estructural M.P.No. 25202-83486CND	Revisó:  Vo. Bo. CARLOS A. CHAVARRO M. Ingeniero Civil – Especialista Estructural
Revisó:  Vo. Bo. OSCAR IVAN CHAPARRO FAJARDO Responsable del Grupo de Conceptos Técnicos	Avaló:  Vo. Bo. GLADYS PUERTO CASTRO Responsable de la Coordinación de Investigación y Desarrollo