

	CONCEPTO TÉCNICO DE AMENAZA RUINA	Código:	GPR-FT-06
		Versión:	03
		Código Documental:	

1. INFORMACIÓN DE REFERENCIA

1.1 CONCEPTO DE AMENAZA RUINA N° CAR:	1725
1.2 ÁREA:	Técnica y de Gestión
1.3 COORDINACIÓN:	Investigación y Desarrollo
1.4 REFERENCIA CRUZADA RADICADO FOPAE:	2010ER6627
1.5 RESPUESTA OFICIAL No.	RO-42090

2. INFORMACIÓN GENERAL

2.1 SOLICITANTE:	INSPECCION OCTAVA A DISTRITAL DE POLICIA
2.2 LOCALIDAD:	(8) KENNEDY
2.3 UPZ:	(47) KENNEDY CENTRAL
2.4 BARRIO O SECTOR CATASTRAL:	KENNEDY CENTRAL
2.5 DIRECCIÓN:	CALLE 38 C SUR No. 78 C - 16
2.6 CHIP:	AAA0043YKZE
2.7 FECHA DE VISITA:	Mayo 25 de 2010
2.8 POBLACIÓN BENEFICIADA:	4 Personas - 1 Familia
2.9 ÁREA (m2):	300 m ² (Aproximadamente)

3. LOCALIZACIÓN

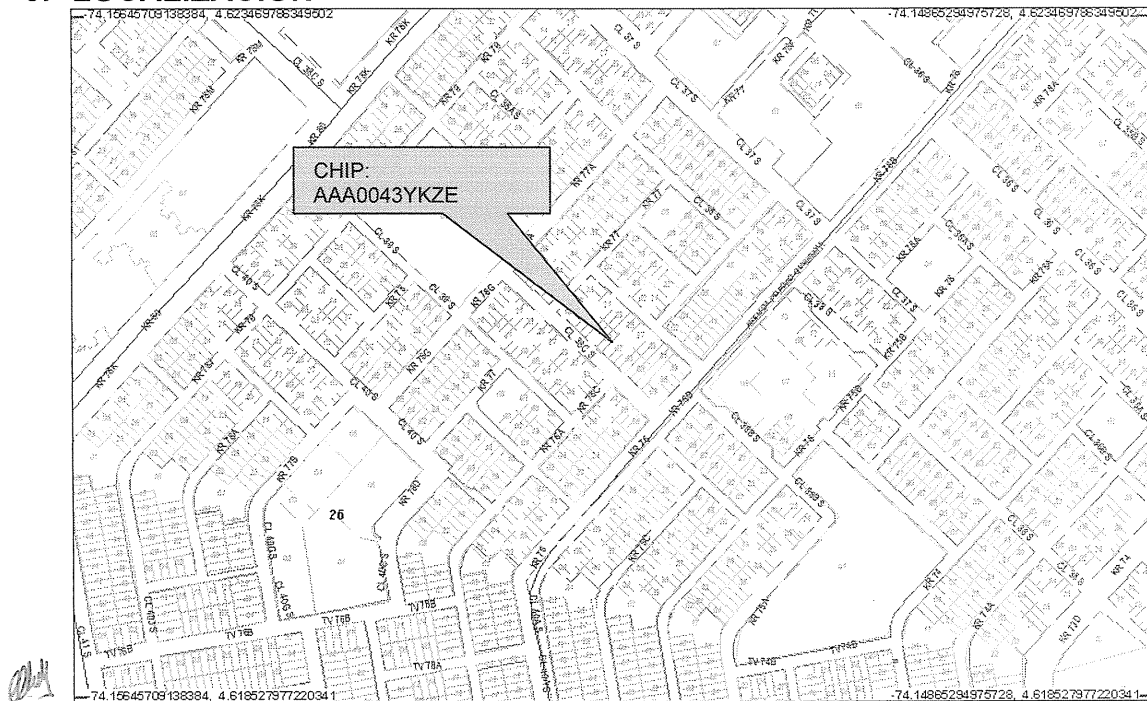

CAR- 1725



Página 1 de 6 *caj*

	CONCEPTO TÉCNICO DE AMENAZA RUINA	Código:	GPR-FT-06
		Versión:	03
		Código Documental:	

4. ALCANCE Y LIMITACIONES

Las conclusiones y recomendaciones del presente informe están basadas en las características y daños observados durante la inspección visual, la cual es necesariamente limitada; por lo tanto, pueden presentarse situaciones, condiciones o fenómenos no detectables que se escapan del alcance de este concepto. Su vigencia es temporal, mientras no se modifiquen significativamente las condiciones de la edificación.

De acuerdo con el Artículo 8 del Decreto 1469 de 2010 expedido por el Ministerio de Ambiente, Vivienda y Desarrollo Territorial, el estado de ruina de una edificación se define como: *"El estado de ruina se declarará cuando la edificación presente un agotamiento generalizado de sus elementos estructurales, previo peritaje técnico sobre la vulnerabilidad estructural de la construcción"*. En el dictamen solamente se consideran las cargas habituales de servicio a las que se ve sometida la edificación y su vulnerabilidad estructural ante estas cargas. Asimismo se considera el riesgo público por posibles colapsos parciales o totales de los elementos no estructurales. El riesgo sísmico no se tiene en cuenta, ya que para establecer la capacidad de una edificación para soportar esta amenaza, se requieren evaluaciones con un mayor nivel de detalle y estudios más rigurosos siguiendo los criterios planteados en el Capítulo A-10 del Decreto 33 de 1998, Normas Colombianas de Diseño y Construcción Sismo Resistente NSR-98 y el Decreto 34 de 1999, el concepto de amenaza ruina no tiene tal alcance. Por lo anterior, los Conceptos Técnicos de Amenaza Ruina no son soporte técnico para realizar actualizaciones de la estructura a las normas sismorresistentes o respaldar cambios de uso de la edificación. Este concepto tampoco sirve como prueba en procesos judiciales donde se pretenda establecer las responsabilidades o la causa de los daños, en él solo se considera la situación estructural de la edificación en el momento en que se realiza la visita de inspección técnica y se estima la posibilidad de colapso estructural, las implicaciones de riesgo público sobre habitantes, vecinos y transeúntes, con el objeto de hacer recomendaciones para la solución del problema.

5. ANTECEDENTES

5.1. DPAE: La Dirección de Prevención y Atención de Emergencias DPAE no posee en su base de datos antecedente alguno de emergencias ocurridas en este inmueble.

5.2. PROCESOS POLICIVOS O ADMINISTRATIVOS: La inspección técnica y el respectivo concepto obedecen a la solicitud hecha por la Inspección Octava A Distrital de Policía, de acuerdo con el oficio No. 131/10 en desarrollo del proceso de querrela No. 14134/08.

6. NOVEDADES DE LA INSPECCIÓN

A la fecha la edificación objeto de la visita técnica se encuentra habitada, el responsable del inmueble permitió el ingreso, por lo tanto la inspección técnica se pudo realizar satisfactoriamente. La visita técnica fue acompañada por la Doctora ADRIANA LUCIA DEAZA CASTILLO inspectora distrital de Policía.



CAR- 1725



Página 2 de 6 

	CONCEPTO TÉCNICO DE AMENAZA RUINA	Código:	GPR-FT-06
		Versión:	03
		Código Documental:	

7. DESCRIPCIÓN FÍSICA Y ESTRUCTURAL

El inmueble objeto de la visita técnica es una edificación de dos pisos y terraza cuya estructura principal está conformada por muros de mampostería de arcilla combinados con columnas de concreto, el entrepiso es una placa maciza de concreto reforzado, la cubierta es una placa con las mismas características que la de entrepiso, bajo el entrepiso hay un cielo raso en madera, los muros internos se encuentran pañetados y pintados, el muro de fachada es en mampostería a la vista. En el primer piso hay un local comercial. El aspecto general de la fachada de la edificación se puede ver en la fotografía 1. El área aproximada de construcción es de trescientos metros cuadrados.

8. DESCRIPCIÓN DEL ESTADO ACTUAL

El muro de fachada de la edificación se encuentra en buenas condiciones, no se aprecian fisuras ni agrietamientos, las unidades de mampostería no presentan deterioro, como se puede ver en las fotografías 1 y 2 del registro fotográfico.

En general los muros internos del primer piso están en buenas condiciones, no se evidencian problemas estructurales, no hay fisuras ni agrietamientos, no se aprecia deterioro en los acabados, como se puede ver en las fotografías 3 y 4. El cielo raso bajo el entrepiso se encuentra en buen estado, no hay deterioro en los elementos de madera que lo conforman, como se aprecia en la fotografía 5. Los muros del segundo piso están en buenas condiciones, no se aprecian fisuras ni agrietamientos, los acabados se encuentran en buen estado, como se ve en la fotografía 6, en el momento de la visita se desarrollaban labores de mantenimiento de pintura a algunos muros de este nivel, como se puede observar en la fotografía 7.

La placa de cubierta está en buenas condiciones, no se aprecian daños estructurales, sin embargo hay deterioro en los acabados de la cara inferior, como se ve en la fotografía 8, en la fotografía 9 se puede apreciar la humedad que presenta la placa; en la cara superior no se evidencian daños, el antepecho se encuentra en buenas condiciones, como se puede ver en la fotografía 10.

En líneas generales no se observa daño en la estructura de la edificación, no hay deterioro generalizado en los elementos estructurales, no se evidencia posibilidad de colapso a corto plazo.

 ALCALDÍA MAYOR DE BOGOTÁ D.C. Fondo Prevención y Atención Emergencias	CONCEPTO TÉCNICO DE AMENAZA RUINA	Código:	GPR-FT-06
		Versión:	03
		Código Documental:	

9. REGISTRO FOTOGRÁFICO



Foto 1. Aspecto general de la fachada de la edificación.



Foto 2. Muro de fachada en buen estado.



Foto 3. Muros internos del primer piso.



Foto 4. Muro del primer nivel en buenas condiciones.

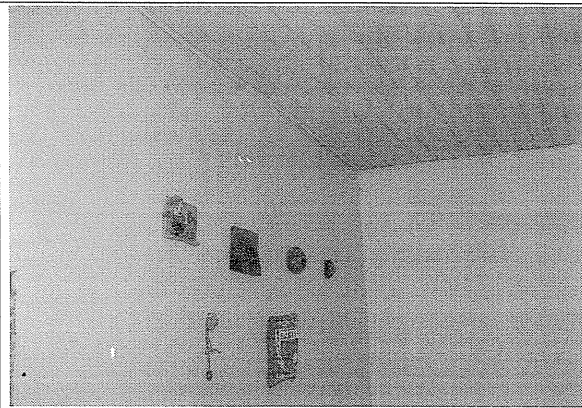

Foto 5. Cielo raso en madera bajo entrepiso en buen estado.

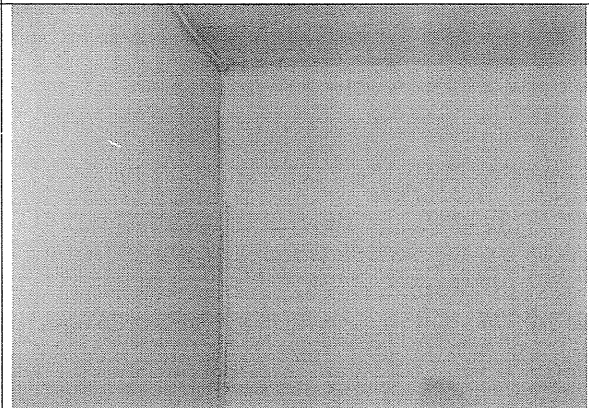

Foto 6. Muros del segundo nivel en buen estado.

CAR- 1725

Página 4 de 6

	CONCEPTO TÉCNICO DE AMENAZA RUINA	Código:	GPR-FT-06
		Versión:	03
		Código Documental:	



Foto 7. Trabajos de mantenimiento en muros del segundo piso.



Foto 8. Deterioro de acabados bajo placa de cubierta.

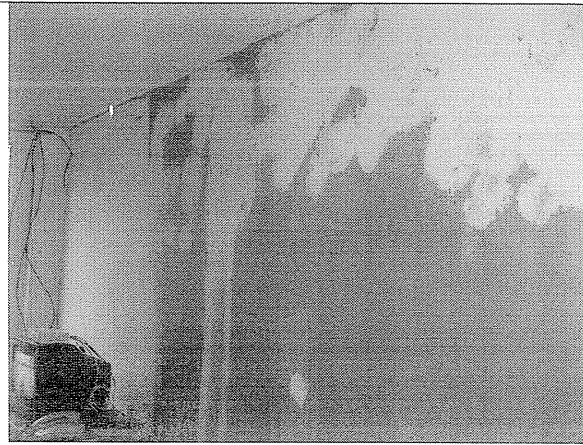

Foto 9. Humedad bajo la placa de cubierta.



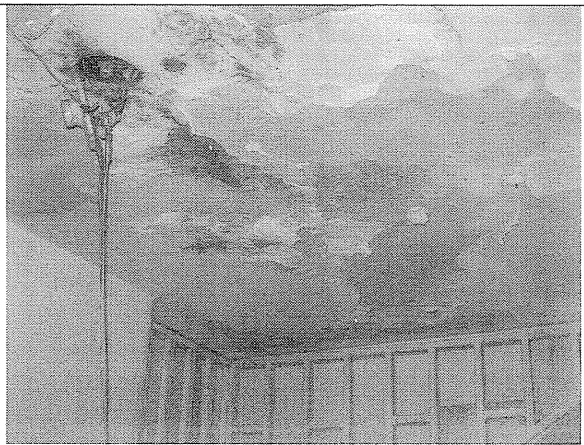



Foto 10. Cara superior de la placa de cubierta.

10. CONCLUSIONES Y RECOMENDACIONES

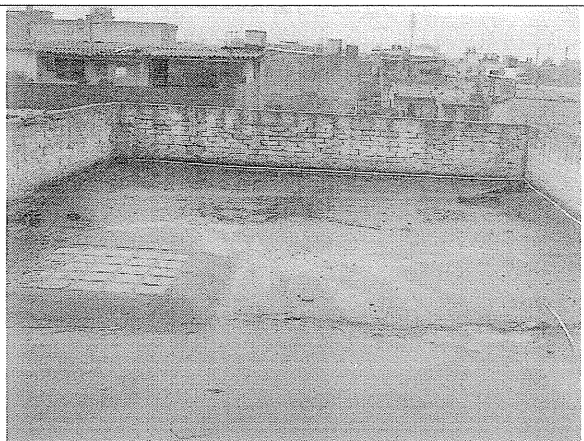
De acuerdo con lo anterior, se puede establecer que el inmueble ubicado en la Calle 38 C Sur No.78 C – 16 **NO AMENAZA RUINA**, no se observa daño en la estructura de la edificación, no hay deterioro generalizado en los elementos estructurales, no se evidencia posibilidad de colapso a corto plazo. Sin embargo, se recomienda a los propietarios o responsables del inmueble desarrollar las siguientes actividades:

 ALCALDÍA MAYOR DE BOGOTÁ D.C. Fondo Prevención y Atención Emergencias	CONCEPTO TÉCNICO DE AMENAZA RUINA	Código:	GPR-FT-06
		Versión:	03
		Código Documental:	

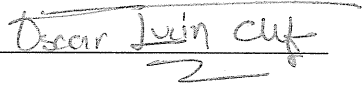
- Realizar los trabajos necesarios para evitar la entrada de agua lluvia al interior de la edificación
- Reparar los acabados bajo la placa de cubierta que presentan deterioro y humedad
- Realizar mantenimiento general a la edificación para prevenir el deterioro

Elaboró:  JORGE MAURICIO FLOREZ D. Ingeniero Civil – Especialista Estructural M.P.No. 25202-83486CND	Revisó:  Vo. Bo. CARLOS A. CHAVARRO M. Ingeniero Civil – Especialista Estructural
Revisó:  Vo. Bo. OSCAR IVAN CHAPARRO FAJARDO Responsable del Grupo de Conceptos Técnicos	Avaló:  Vo. Bo. GLADYS PUERTO CASTRO Responsable de la Coordinación de Investigación y Desarrollo