

	CONCEPTO TÉCNICO DE AMENAZA RUINA	Código:	GPR-FT-06
		Versión:	03
		Código Documental:	

1. INFORMACIÓN DE REFERENCIA

1.1 CONCEPTO DE AMENAZA RUINA N° CAR:	1724
1.2 ÁREA:	Técnica y de Gestión
1.3 COORDINACIÓN:	Investigación y Desarrollo
1.4 REFERENCIA CRUZADA RADICADO FOPAE:	2010ER6543
1.5 RESPUESTA OFICIAL No.	RO-42089

2. INFORMACIÓN GENERAL

2.1 SOLICITANTE:	INSPECCION 14 A DISTRITAL DE POLICIA
2.2 LOCALIDAD:	(14) LOS MARTIRES
2.3 UPZ:	(101) TEUSAQUILLO
2.4 BARRIO O SECTOR CATASTRAL:	LA FLORIDA
2.5 DIRECCIÓN:	CARRERA 27 No. 24 C - 28
2.6 CHIP:	AAA0072KWZE
2.7 FECHA DE VISITA:	Mayo 28 de 2010
2.8 POBLACIÓN BENEFICIADA:	4 Personas – 1 Familia
2.9 ÁREA (m2):	200 m ² (Aproximadamente)

3. LOCALIZACIÓN

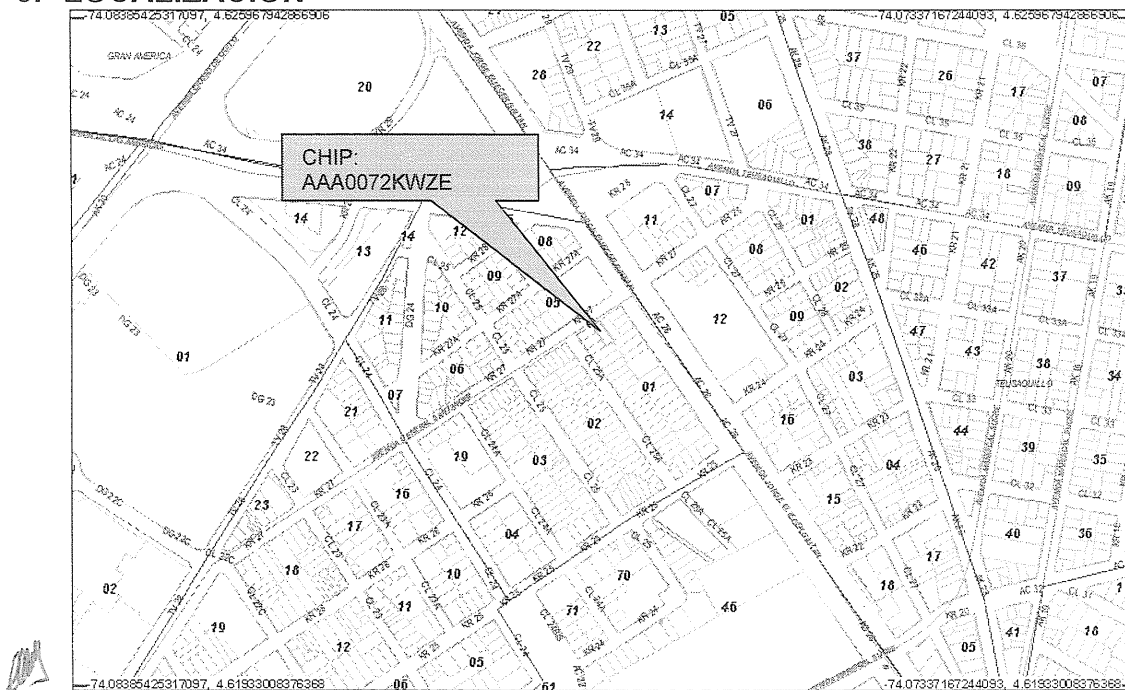

CAR- 1724



Página 1 de 5 

	CONCEPTO TÉCNICO DE AMENAZA RUINA	Código:	GPR-FT-06
		Versión:	03
		Código Documental:	

4. ALCANCE Y LIMITACIONES

Las conclusiones y recomendaciones del presente informe están basadas en las características y daños observados durante la inspección visual, la cual es necesariamente limitada; por lo tanto, pueden presentarse situaciones, condiciones o fenómenos no detectables que se escapan del alcance de este concepto. Su vigencia es temporal, mientras no se modifiquen significativamente las condiciones de la edificación.

De acuerdo con el Artículo 8 del Decreto 1469 de 2010 expedido por el Ministerio de Ambiente, Vivienda y Desarrollo Territorial, el estado de ruina de una edificación se define como: *"El estado de ruina se declarará cuando la edificación presente un agotamiento generalizado de sus elementos estructurales, previo peritaje técnico sobre la vulnerabilidad estructural de la construcción"*. En el dictamen solamente se consideran las cargas habituales de servicio a las que se ve sometida la edificación y su vulnerabilidad estructural ante estas cargas. Asimismo se considera el riesgo público por posibles colapsos parciales o totales de los elementos no estructurales. El riesgo sísmico no se tiene en cuenta, ya que para establecer la capacidad de una edificación para soportar esta amenaza, se requieren evaluaciones con un mayor nivel de detalle y estudios más rigurosos siguiendo los criterios planteados en el Capítulo A-10 del Decreto 33 de 1998, Normas Colombianas de Diseño y Construcción Sismo Resistente NSR-98 y el Decreto 34 de 1999, el concepto de amenaza ruina no tiene tal alcance. Por lo anterior, los Conceptos Técnicos de Amenaza Ruina no son soporte técnico para realizar actualizaciones de la estructura a las normas sismorresistentes o respaldar cambios de uso de la edificación. Este concepto tampoco sirve como prueba en procesos judiciales donde se pretenda establecer las responsabilidades o la causa de los daños, en él solo se considera la situación estructural de la edificación en el momento en que se realiza la visita de inspección técnica y se estima la posibilidad de colapso estructural, las implicaciones de riesgo público sobre habitantes, vecinos y transeúntes, con el objeto de hacer recomendaciones para la solución del problema.

5. ANTECEDENTES

5.1. DPAE: La Dirección de Prevención y Atención de Emergencias DPAE no posee en su base de datos antecedente alguno de emergencias ocurridas en este inmueble.

5.2. PROCESOS POLICIVOS O ADMINISTRATIVOS: La inspección técnica y el respectivo concepto obedecen a la solicitud hecha por la Inspección 14 A Distrital de Policía, de acuerdo con el oficio No. INS-104-2010 en desarrollo de la querrela No. 3573-10.

6. NOVEDADES DE LA INSPECCIÓN

A la fecha la edificación objeto de la visita técnica se encuentra habitada, el responsable del inmueble permitió el ingreso, por lo tanto la inspección técnica se pudo realizar satisfactoriamente.

7. DESCRIPCIÓN FÍSICA Y ESTRUCTURAL

El inmueble objeto de la visita técnica es una edificación de un piso cuya estructura principal está conformada por muros de mampostería de arcilla, la cubierta es en tejas de barro sobre un entramado de madera. Bajo la

CAR- 1724



Página 2 de 5 *oef*

	CONCEPTO TÉCNICO DE AMENAZA RUINA	Código:	GPR-FT-06
		Versión:	03
		Código Documental:	

cubierta hay un cielo raso en esterilla de guadua pañetada. Los muros internos se encuentran pañetados y pintados, el muro de fachada es en mampostería a la vista. En el costado oriental hay un patio sin cubierta. El aspecto general de la fachada de la edificación se puede ver en la fotografía 1. El área aproximada de construcción es de doscientos metros cuadrados.

8. DESCRIPCIÓN DEL ESTADO ACTUAL

El muro de fachada está en buenas condiciones, no se aprecian fisuras ni agrietamientos, las unidades de mampostería no evidencian daños, como se puede apreciar en las fotografías 1 y 2 del registro fotográfico. La cubierta de la zona frontal se encuentra en buen estado, no hay deterioro ni daños en las tejas de barro, como se puede observar en la fotografía 2.

Los muros internos están en buenas condiciones, no se evidencian problemas estructurales, no se observan fisuras ni agrietamientos, no hay daños en los acabados, como se puede ver en las fotografías 3 y 4. En el cielo raso bajo cubierta de la zona frontal hay desprendimientos de acabados, se aprecia humedad en algunos sectores, como se ilustra en las fotografías 5 y 6.

El muro de lindero del costado norte presenta deterioro en los acabados, como se puede ver en la fotografía 7, en la fotografía 8 se pueden apreciar las fisuras que tienen estos muros, estas fisuras y deterioro en acabados no afectan la estabilidad del muro de lindero de este costado.

En líneas generales no se observa daño en la estructura de la edificación, no hay deterioro generalizado en los elementos estructurales, no se evidencia posibilidad de colapso a corto plazo.

9. REGISTRO FOTOGRÁFICO



 ALCALDÍA MAYOR DE BOGOTÁ D.C. Fondo Prevención y Atención Emergencias	CONCEPTO TÉCNICO DE AMENAZA RUINA	Código:	GPR-FT-06
		Versión:	03
		Código Documental:	



Foto 3. Muros internos en buen estado



Foto 4. Muros internos de la zona frontal.

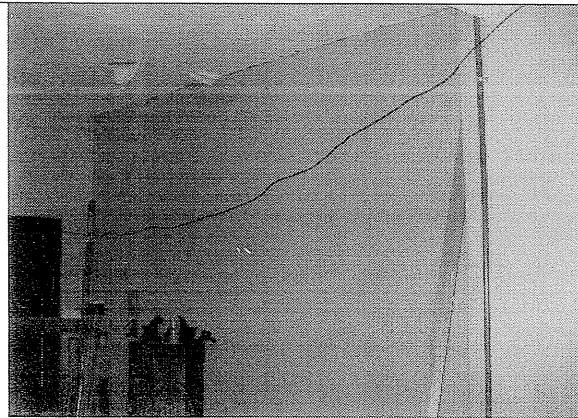

Foto 5. Desprendimientos en acabados bajo cielo raso.



Foto 6. Humedad en cielo raso.

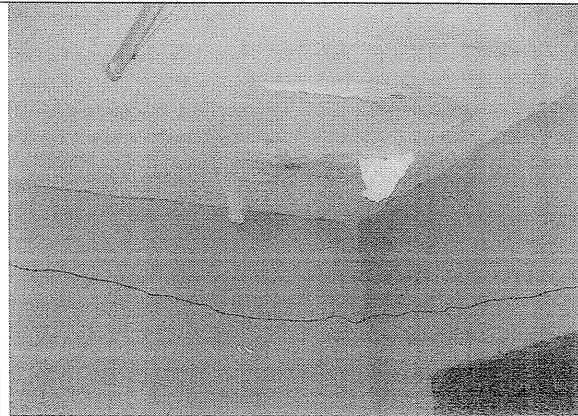

Foto 7. Deterioro en acabados de muro de lindero del costado norte.

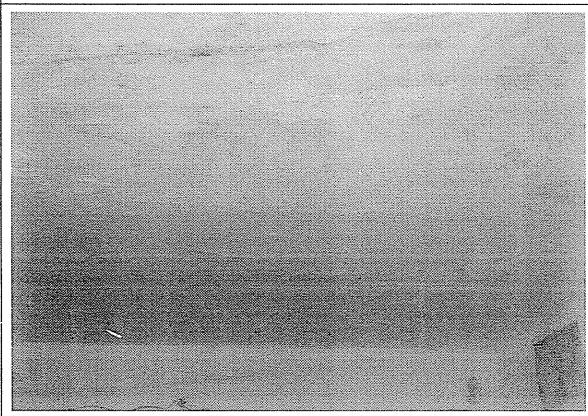

Foto 8. Fisuras en muro de lindero del costado norte.

CAR- 1724



Página 4 de 5 *OK*

 ALCALDÍA MAYOR DE BOGOTÁ D.C. Fondo Prevención y Atención Emergencias	CONCEPTO TÉCNICO DE AMENAZA RUINA	Código:	GPR-FT-06
		Versión:	03
		Código Documental:	

10. CONCLUSIONES Y RECOMENDACIONES

De acuerdo con lo anterior, se puede establecer que el inmueble ubicado en la Carrera 27 No. 24 C - 28 **NO AMENAZA RUINA**, no se observa daño en la estructura de la edificación, no hay deterioro generalizado en los elementos estructurales, no se evidencia posibilidad de colapso a corto plazo. Sin embargo, se recomienda a los propietarios o responsables del inmueble desarrollar las siguientes actividades:

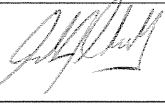
- Realizar los trabajos necesarios para evitar la entrada de agua lluvia al interior de la edificación
- Reparar el cielo raso bajo la cubierta que presenta humedad y desprendimientos de acabados
- Reparar el muro de lindero del costado norte que presenta fisuras y deterioro en los acabados

Elaboró:  JORGE MAURICIO FLOREZ D. Ingeniero Civil – Especialista Estructural M.P.No. 25202-83486CND	Revisó:  Vo. Bo. CARLOS A. CHAVARRO M. Ingeniero Civil – Especialista Estructural
Revisó:  Vo. Bo. OSCAR IVAN CHAPARRO FAJARDO Responsable del Grupo de Conceptos Técnicos	Avaló:  Vo. Bo. GLADYS PUERTO CASTRO Responsable de la Coordinación de Investigación y Desarrollo