

	CONCEPTO TÉCNICO DE AMENAZA RUINA	Código:	GPR-FT-06
		Versión:	03
		Código Documental:	

1. INFORMACIÓN DE REFERENCIA

1.1 CONCEPTO DE AMENAZA RUINA N° CAR:	1721
1.2 ÁREA:	Técnica y de Gestión
1.3 COORDINACIÓN:	Investigación y Desarrollo
1.4 REFERENCIA CRUZADA RADICADO FOPAE:	2010ER5835
1.5 RESPUESTA OFICIAL No.	RO-41896

2. INFORMACIÓN GENERAL

2.1 SOLICITANTE:	ALCALDÍA LOCAL DE LA CANDELARIA
2.2 LOCALIDAD:	(17) LA CANDELARIA
2.3 UPZ:	(94) LA CANDELARIA
2.4 BARRIO O SECTOR CATASTRAL:	EGIPTO
2.5 DIRECCIÓN:	CALLE 11 No. 2 – 05 / 19
2.6 CHIP:	AAA0030KLUZ
2.7 FECHA DE VISITA:	Mayo 20 de 2010
2.8 POBLACIÓN BENEFICIADA:	1 Persona – 1 Familia
2.9 ÁREA (m2):	600 m ² (Aproximadamente)

3. LOCALIZACIÓN

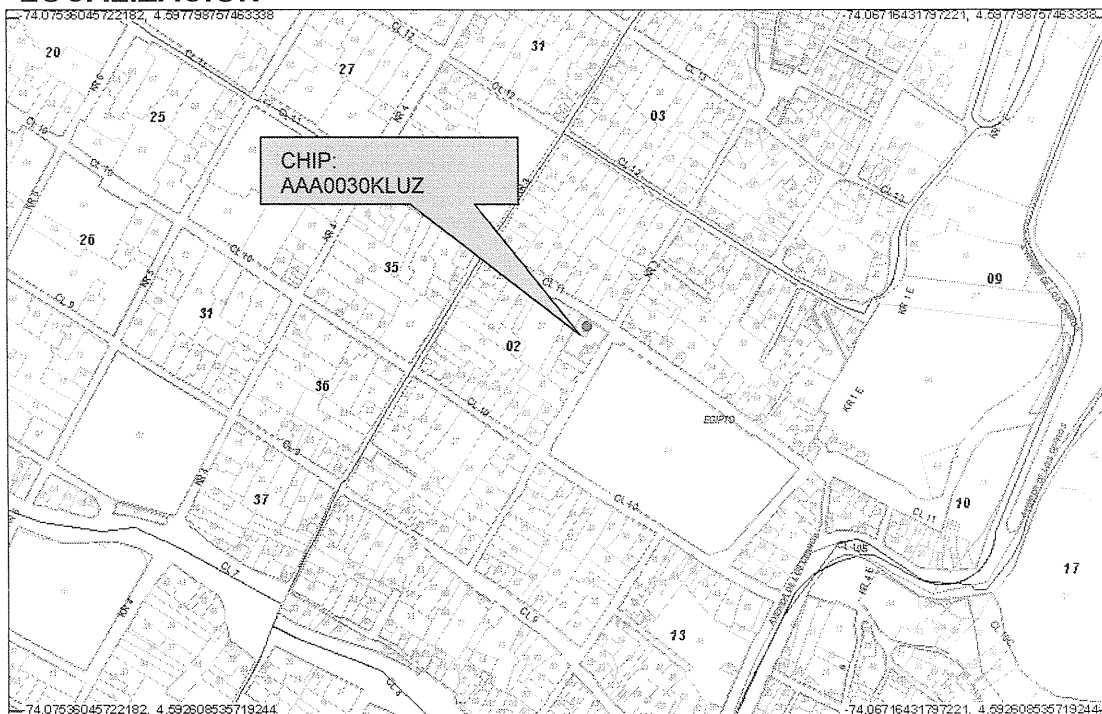

CAR- 1721

Página 1 de 5



	CONCEPTO TÉCNICO DE AMENAZA RUINA	Código:	GPR-FT-06
		Versión:	03
		Código Documental:	

4. ALCANCE Y LIMITACIONES

Las conclusiones y recomendaciones del presente informe están basadas en las características y daños observados durante la inspección visual, la cual es necesariamente limitada; por lo tanto, pueden presentarse situaciones, condiciones o fenómenos no detectables que se escapan del alcance de este concepto. Su vigencia es temporal, mientras no se modifiquen significativamente las condiciones de la edificación.

De acuerdo con el Artículo 8 del Decreto 1469 de 2010 expedido por el Ministerio de Ambiente, Vivienda y Desarrollo Territorial, el estado de ruina de una edificación se define como: "El estado de ruina se declarará cuando la edificación presente un agotamiento generalizado de sus elementos estructurales, previo peritaje técnico sobre la vulnerabilidad estructural de la construcción". En el dictamen solamente se consideran las cargas habituales de servicio a las que se ve sometida la edificación y su vulnerabilidad estructural ante estas cargas. Asimismo se considera el riesgo público por posibles colapsos parciales o totales de los elementos no estructurales. El riesgo sísmico no se tiene en cuenta, ya que para establecer la capacidad de una edificación para soportar esta amenaza, se requieren evaluaciones con un mayor nivel de detalle y estudios más rigurosos siguiendo los criterios planteados en el Capítulo A-10 del Decreto 33 de 1998, Normas Colombianas de Diseño y Construcción Sismo Resistente NSR-98 y el Decreto 34 de 1999, el concepto de amenaza ruina no tiene tal alcance. Por lo anterior, los Conceptos Técnicos de Amenaza Ruina no son soporte técnico para realizar actualizaciones de la estructura a las normas sismorresistentes o respaldar cambios de uso de la edificación. Este concepto tampoco sirve como prueba en procesos judiciales donde se pretenda establecer las responsabilidades o la causa de los daños, en él solo se considera la situación estructural de la edificación en el momento en que se realiza la visita de inspección técnica y se estima la posibilidad de colapso estructural, las implicaciones de riesgo público sobre habitantes, vecinos y transeúntes, con el objeto de hacer recomendaciones para la solución del problema.

5. ANTECEDENTES

5.1. DPAE: La Dirección de Prevención y Atención de Emergencias DPAE no posee en su base de datos antecedente alguno de emergencias ocurridas en este inmueble.

5.2. PROCESOS POLICIVOS O ADMINISTRATIVOS: La inspección técnica y el respectivo concepto obedecen a la solicitud hecha por la Alcaldía Local de La Candelaria, en desarrollo del expediente No. 17-2007.

6. NOVEDADES DE LA INSPECCIÓN

A la fecha la edificación objeto de la visita técnica se encuentra habitada, el responsable del inmueble permitió el ingreso, por lo tanto la inspección técnica se pudo realizar satisfactoriamente.

7. DESCRIPCIÓN FÍSICA Y ESTRUCTURAL

El inmueble objeto de la visita técnica es una edificación de dos pisos cuya estructura principal está conformada por muros de portantes de mampostería, el entrepiso es en madera, la cubierta es en tejas de

CAR- 1721



Página 2 de 5 *ok*

	CONCEPTO TÉCNICO DE AMENAZA RUINA	Código:	GPR-FT-06
		Versión:	03
		Código Documental:	

barro sobre un entramado de madera. Los muros internos y externos se encuentran pañetados y pintados. En el costado occidental se observa una estructura metálica reforzando el entrepiso. El aspecto general de la fachada de la edificación se puede ver en la fotografía 1. El área aproximada de construcción es de seiscientos metros cuadrados.

8. DESCRIPCIÓN DEL ESTADO ACTUAL

El muro de fachada se encuentra en buenas condiciones, no se evidencian fisuras ni agrietamientos, los acabados se observan en buen estado, como se puede apreciar en las fotografías 1 y 2 del registro fotográfico.

Los muros internos del primer piso están en buenas condiciones, no se detectan problemas estructurales, no se observan fisuras, no hay daños en los acabados, el aspecto de estos muros se puede ver en las fotografías 3 y 4. Los muros internos del segundo nivel se encuentran en buen estado, no se aprecian daños, los acabados se ven en buen estado, como se puede observar en la fotografía 5.

La estructura de soporte del entrepiso está en buenas condiciones, no hay deterioro en los elementos de madera que la conforman, como se aprecia en la fotografía 6; en la fotografía 7 se puede ver que el refuerzo metálico que se realizó en el entrepiso del costado occidental se encuentra en buen estado. En general los acabados de piso están en buenas condiciones, como se ve en la fotografía 8.

En líneas generales no se observa daño en la estructura de la edificación, no hay deterioro generalizado de los elementos estructurales, no se evidencia posibilidad de colapso a corto plazo.

9. REGISTRO FOTOGRÁFICO



	CONCEPTO TÉCNICO DE AMENAZA RUINA	Código:	GPR-FT-06
		Versión:	03
		Código Documental:	



Foto 3. Aspecto de los muros internos.



Foto 4. Muros internos del primer piso en buen estado.



Foto 5. Muros del segundo piso en buenas condiciones.



Foto 6. Estructura de entrepiso en buen estado.

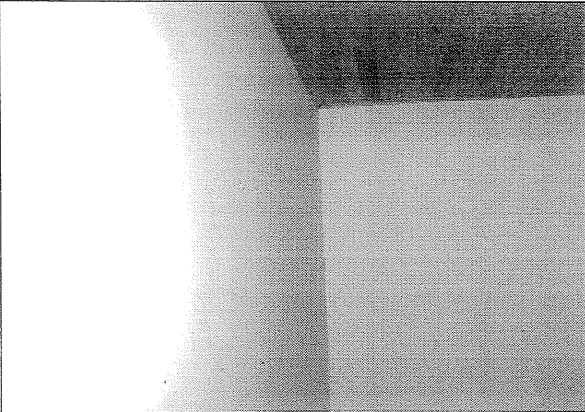

Foto 7. Elementos metálicos de refuerzo del entrepiso.

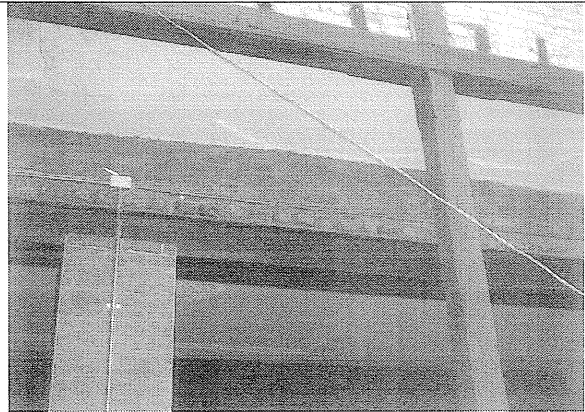

Foto 8. Acabados de piso en buen estado.

AM



CAR- 1721

Página 4 de 5 *02/11*

 ALCALDÍA MAYOR DE BOGOTÁ D.C. Fondo Prevención y Atención Emergencias	CONCEPTO TÉCNICO DE AMENAZA RUINA	Código:	GPR-FT-06
		Versión:	03
		Código Documental:	

10. CONCLUSIONES Y RECOMENDACIONES

De acuerdo con lo anterior, se puede establecer que el inmueble ubicado en la Calle 11 No. 2 – 05/19 **NO AMENAZA RUINA**, no se observa daño en la estructura de la edificación, no hay deterioro generalizado de los elementos estructurales, no se evidencia posibilidad de colapso a corto plazo. Sin embargo, se recomienda a los propietarios o responsables del inmueble realizar mantenimiento general para prevenir el deterioro de la edificación.

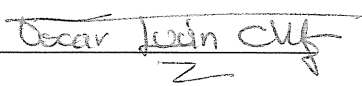
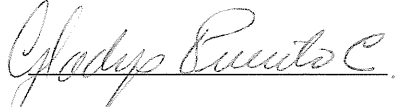
Elaboró:  JORGE MAURICIO FLOREZ D. Ingeniero Civil – Especialista Estructural M.P.No. 25202-83486CND	Revisó:  Vo. Bo. CARLOS A. CHAVARRO M. Ingeniero Civil – Especialista Estructural
Revisó:  Vo. Bo. OSCAR IVAN CHAPARRO FAJARDO Responsable del Grupo de Conceptos Técnicos	Avaló:  Vo. Bo. GLADYS PUERTO CASTRO Responsable de la Coordinación de Investigación y Desarrollo