

 ALCALDÍA MAYOR DE BOGOTÁ D.C. Fondo Prevención y Atención Emergencias	CONCEPTO TÉCNICO DE AMENAZA RUINA	Código:	GPR-FT-06
		Versión:	03
		Código Documental:	

1. INFORMACIÓN DE REFERENCIA

1.1 CONCEPTO DE AMENAZA RUINA N° CAR:	1720
1.2 ÁREA:	Técnica y de Gestión
1.3 COORDINACIÓN:	Investigación y Desarrollo
1.4 REFERENCIA CRUZADA RADICADO FOPAE:	2010ER6662
1.5 RESPUESTA OFICIAL No.	RO-41937

2. INFORMACIÓN GENERAL

2.1 SOLICITANTE:	INSPECCION 12 D DISTRITAL DE POLICIA
2.2 LOCALIDAD:	(12) BARRIOS UNIDOS
2.3 UPZ:	(22) DOCE DE OCTUBRE
2.4 BARRIO O SECTOR CATASTRAL:	SAN FERNANDO
2.5 DIRECCIÓN:	CALLE 68 No. 30 – 82/90
2.6 CHIP:	AAA0056MOSY
2.7 FECHA DE VISITA:	Mayo 21 de 2010
2.8 POBLACIÓN BENEFICIADA:	1 Persona – 1 Familia
2.9 ÁREA (m2):	200 m² (Aproximadamente)

3. LOCALIZACIÓN

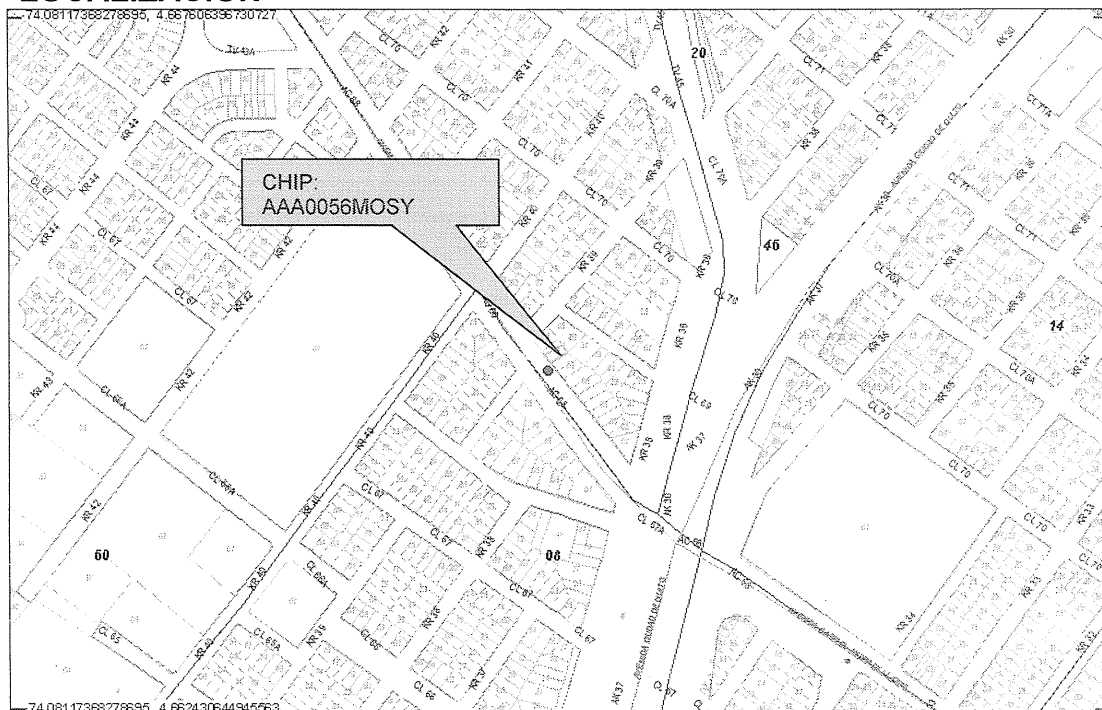

CAR- 1720

Página 1 de 5



	CONCEPTO TÉCNICO DE AMENAZA RUINA	Código:	GPR-FT-06
		Versión:	03
		Código Documental:	

4. ALCANCE Y LIMITACIONES

Las conclusiones y recomendaciones del presente informe están basadas en las características y daños observados durante la inspección visual, la cual es necesariamente limitada; por lo tanto, pueden presentarse situaciones, condiciones o fenómenos no detectables que se escapan del alcance de este concepto. Su vigencia es temporal, mientras no se modifiquen significativamente las condiciones de la edificación.

De acuerdo con el Artículo 8 del Decreto 1469 de 2010 expedido por el Ministerio de Ambiente, Vivienda y Desarrollo Territorial, el estado de ruina de una edificación se define como: *"El estado de ruina se declarará cuando la edificación presente un agotamiento generalizado de sus elementos estructurales, previo peritaje técnico sobre la vulnerabilidad estructural de la construcción"*. En el dictamen solamente se consideran las cargas habituales de servicio a las que se ve sometida la edificación y su vulnerabilidad estructural ante estas cargas. Asimismo se considera el riesgo público por posibles colapsos parciales o totales de los elementos no estructurales. El riesgo sísmico no se tiene en cuenta, ya que para establecer la capacidad de una edificación para soportar esta amenaza, se requieren evaluaciones con un mayor nivel de detalle y estudios más rigurosos siguiendo los criterios planteados en el Capítulo A-10 del Decreto 33 de 1998, Normas Colombianas de Diseño y Construcción Sismo Resistente NSR-98 y el Decreto 34 de 1999, el concepto de amenaza ruina no tiene tal alcance. Por lo anterior, los Conceptos Técnicos de Amenaza Ruina no son soporte técnico para realizar actualizaciones de la estructura a las normas sismorresistentes o respaldar cambios de uso de la edificación. Este concepto tampoco sirve como prueba en procesos judiciales donde se pretenda establecer las responsabilidades o la causa de los daños, en él solo se considera la situación estructural de la edificación en el momento en que se realiza la visita de inspección técnica y se estima la posibilidad de colapso estructural, las implicaciones de riesgo público sobre habitantes, vecinos y transeúntes, con el objeto de hacer recomendaciones para la solución del problema.

5. ANTECEDENTES

5.1. DPAE: La Dirección de Prevención y Atención de Emergencias DPAE no posee en su base de datos antecedente alguno de emergencias ocurridas en este inmueble.

5.2. PROCESOS POLICIVOS O ADMINISTRATIVOS: La inspección técnica y el respectivo concepto obedecen a la solicitud hecha por la Inspección 12 D Distrital de Policía, de acuerdo con el oficio 693 en desarrollo del proceso de querrella No. 14964.

6. NOVEDADES DE LA INSPECCIÓN

A la fecha en la edificación objeto de la visita técnica funciona un centro de salud, el responsable del inmueble permitió el ingreso, por lo tanto la inspección técnica se pudo realizar satisfactoriamente.

7. DESCRIPCIÓN FÍSICA Y ESTRUCTURAL

El inmueble objeto de la visita técnica es una edificación de un piso cuya estructura principal está conformada por muros de mampostería reforzada, la cubierta de la zona central es en tejas plásticas sobre una estructura

CAR- 1720



Página 2 de 5 

	CONCEPTO TÉCNICO DE AMENAZA RUINA		Código:	GPR-FT-06
			Versión:	03
			Código Documental:	

metálica la cubierta perimetral es una placa maciza de concreto reforzado. Los muros internos se encuentran pañetados y pintados, el muro de fachada está enchapado. El aspecto general de la fachada de la edificación se puede ver en la fotografía 1. El área aproximada de construcción es de doscientos metros cuadrados.

8. DESCRIPCIÓN DEL ESTADO ACTUAL

El muro de fachada se encuentra en buenas condiciones, no se aprecian fisuras ni agrietamientos, el acabado de enchapes no presenta deterioro, como se ve en las fotografías 1 y 2 del registro fotográfico.

En general los muros internos están en buenas condiciones, no se evidencian problemas estructurales, no hay fisuras ni daños en los acabados, como se aprecia en las fotografías 3 y 4. La cubierta de la zona central se observa en buen estado, no hay daños en los elementos metálicos, como se ilustra en la fotografía 5, en la fotografía 6 se puede ver que las tejas de esta zona están en buenas condiciones.

La placa de cubierta se encuentra en buen estado, no se observan fisuras ni daños en los acabados, no se evidencian deflexiones, como se puede ver en la fotografía 7.

En líneas generales no se observa daño en la estructura de la edificación, no hay deterioro generalizado de los elementos estructurales, no se evidencia posibilidad de colapso a corto plazo.

9. REGISTRO FOTOGRÁFICO



 ALCALDÍA MAYOR DE BOGOTÁ D.C. Fondo Prevención y Atención Emergencias	CONCEPTO TÉCNICO DE AMENAZA RUINA	Código:	GPR-FT-06
		Versión:	03
		Código Documental:	



Foto 3. Aspecto de los muros internos.



Foto 4. Muros internos en buenas condiciones.

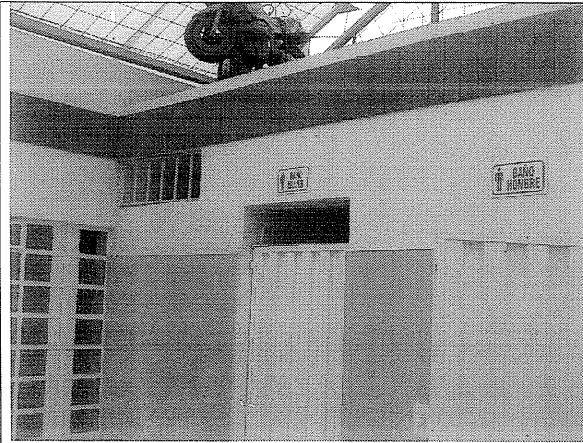

Foto 5. Cubierta central en buen estado.

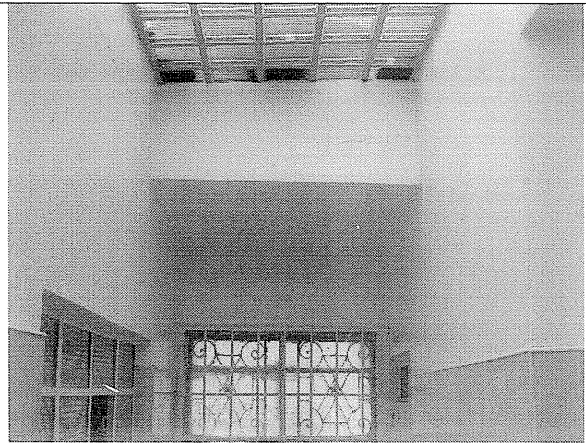

Foto 6. Tejas de cubierta en buen estado.

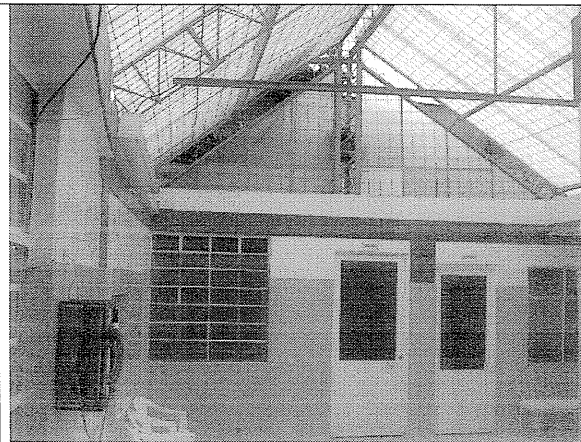

Foto 7. Placa de cubierta en buenas condiciones.

CAR- 1720

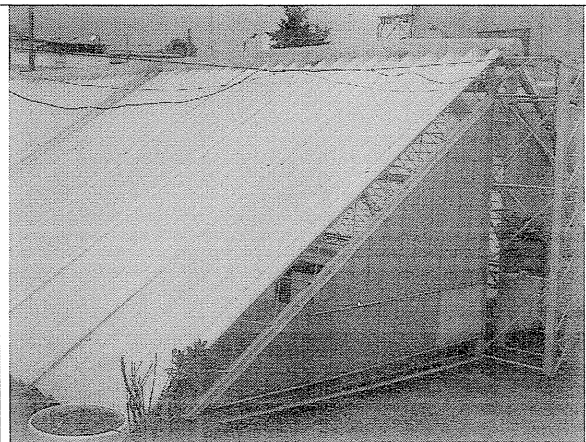
 ALCALDÍA MAYOR DE BOGOTÁ D.C. Fondo Prevención y Atención Emergencias	CONCEPTO TÉCNICO DE AMENAZA RUINA	Código:	GPR-FT-06
		Versión:	03
		Código Documental:	

10. CONCLUSIONES Y RECOMENDACIONES

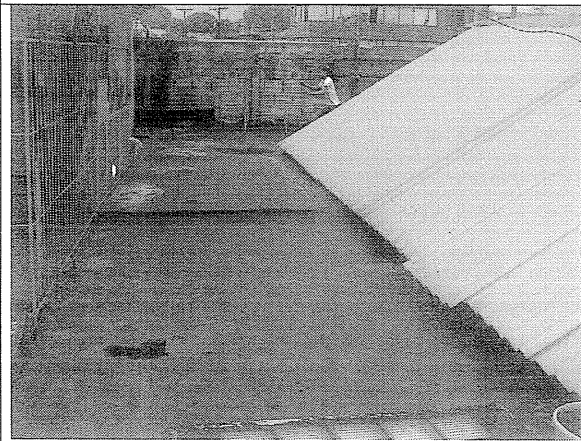
De acuerdo con lo anterior, se puede establecer que el inmueble ubicado en la Calle 68 No. 30 -82/90 **NO AMENAZA RUINA**, no se observa daño en la estructura de la edificación, no hay deterioro generalizado de los elementos estructurales, no se evidencia posibilidad de colapso a corto plazo. Sin embargo, se recomienda a los propietarios o responsables del inmueble realizar mantenimiento general para prevenir el deterioro de la edificación.

Elaboró:  JORGE MAURICIO FLOREZ D. Ingeniero Civil – Especialista Estructural M.P.No. 25202-83486CND	Revisó:  Vo. Bo. CARLOS A. CHAVARRO M. Ingeniero Civil – Especialista Estructural
Revisó:  Vo. Bo. OSCAR IVAN CHAPARRO FAJARDO Responsable del Grupo de Conceptos Técnicos	Avaló:  Vo. Bo. GLADYS PUERTO CASTRO Responsable de la Coordinación de Investigación y Desarrollo