

 ALCALDÍA MAYOR DE BOGOTÁ D.C. Fondo Prevención y Atención Emergencias	CONCEPTO TÉCNICO DE AMENAZA RUINA	Código:	GPR-FT-06
		Versión:	03
		Código Documental:	

1. INFORMACIÓN DE REFERENCIA

1.1 CONCEPTO DE AMENAZA RUINA N° CAR:	1629
1.2 ÁREA:	Técnica y de Gestión
1.3 COORDINACIÓN:	Investigación y Desarrollo
1.4 REFERENCIA CRUZADA RADICADO FOPAE:	2010ER183
1.5 RESPUESTA OFICIAL No.	RO-40141

2. INFORMACIÓN GENERAL

2.1 SOLICITANTE:	INSPECCION 13 E DISTRITAL DE POLICIA
2.2 LOCALIDAD:	(13) TEUSAQUILLO
2.3 UPZ:	(100) GALERIAS
2.4 BARRIO O SECTOR CATASTRAL:	BELALCAZAR
2.5 DIRECCIÓN:	CARRERA 28 No. 52 A - 21
2.6 CHIP:	AAA0179TWPP
2.7 FECHA DE VISITA:	Enero 15 de 2010
2.8 POBLACIÓN BENEFICIADA:	1 Persona – 1 Familia
2.9 ÁREA (m ²):	800 m ² (Aproximadamente)

3. LOCALIZACIÓN



CAR- 1629



Página 1 de 5

	CONCEPTO TÉCNICO DE AMENAZA RUINA	Código:	GPR-FT-06
		Versión:	03
		Código Documental:	

4. ALCANCE Y LIMITACIONES

Las conclusiones y recomendaciones del presente informe están basadas en las características y daños observados durante la inspección visual, la cual es necesariamente limitada; por lo tanto, pueden presentarse situaciones, condiciones o fenómenos no detectables que se escapan del alcance de este concepto. Su vigencia es temporal, mientras no se modifiquen significativamente las condiciones de la edificación.

De acuerdo con el Artículo 8 del Decreto 564 de 2006 expedido por el Ministerio de Ambiente, Vivienda y Desarrollo Territorial, el estado de ruina de una edificación se define como: *"El estado de ruina se declarará cuando la edificación presente un agotamiento generalizado de sus elementos estructurales, previo peritaje técnico sobre la vulnerabilidad estructural de la construcción"*. En el dictamen solamente se consideran las cargas habituales de servicio a las que se ve sometida la edificación y su vulnerabilidad estructural ante estas cargas. Asimismo se considera el riesgo público por posibles colapsos parciales o totales de los elementos no estructurales. El riesgo sísmico no se tiene en cuenta, ya que para establecer la capacidad de una edificación para soportar esta amenaza, se requieren evaluaciones con un mayor nivel de detalle y estudios más rigurosos siguiendo los criterios planteados en el Capítulo A-10 del Decreto 33 de 1998, Normas Colombianas de Diseño y Construcción Sismo Resistente NSR-98 y el Decreto 34 de 1999, el concepto de amenaza ruina no tiene tal alcance. Por lo anterior, los Conceptos Técnicos de Amenaza Ruina no son soporte técnico para realizar actualizaciones de la estructura a las normas sismorresistentes o respaldar cambios de uso de la edificación. Este concepto tampoco sirve como prueba en procesos judiciales donde se pretenda establecer las responsabilidades o la causa de los daños, en él solo se considera la situación estructural de la edificación en el momento en que se realiza la visita de inspección técnica y se estima la posibilidad de colapso estructural, las implicaciones de riesgo público sobre habitantes, vecinos y transeúntes, con el objeto de hacer recomendaciones para la solución del problema.

5. ANTECEDENTES

5.1. DPAE: La Dirección de Prevención y Atención de Emergencias DPAE no posee en su base de datos antecedente alguno de emergencias ocurridas en este inmueble.

5.2. PROCESOS POLICIVOS O ADMINISTRATIVOS: La inspección técnica y el respectivo concepto obedecen a la solicitud hecha por la Inspección 13 E Distrital de Policía, en desarrollo del proceso de querrela No. 1483.

6. NOVEDADES DE LA INSPECCIÓN

A la fecha el inmueble objeto de la visita técnica se encuentra habitado, el responsable del inmueble permitió el ingreso, por lo tanto la inspección técnica se pudo realizar satisfactoriamente.

AM

CAR- 1629



Página 2 de 5 ~~5~~

	CONCEPTO TÉCNICO DE AMENAZA RUINA	Código:	GPR-FT-06
		Versión:	03
		Código Documental:	

7. DESCRIPCIÓN FÍSICA Y ESTRUCTURAL

El inmueble objeto de la visita técnica es una edificación de cinco pisos cuya estructura principal está conformada por pórticos de concreto reforzado, los entrepisos son placas macizas de concreto, la cubierta es en tejas de fibro cemento combinadas con tejas plásticas apoyadas sobre elementos metálicos, las escaleras son en concreto reforzado. Los muros internos son en bloque de perforación horizontal, están pañetados y pintados, el muro de fachada tiene un enchape en piedra. Bajo la cubierta hay un cielo raso en madera. El aspecto general de la edificación se puede ver en la fotografía 1. El área aproximada de construcción es de ochocientos metros cuadrados.

8. DESCRIPCIÓN DEL ESTADO ACTUAL

Los muros de fachada se encuentran en buen estado, no se observan fisuras ni agrietamientos, no se aprecian daños en los acabados, no hay desprendimientos de elementos, como se pueden ver en las fotografías 1 y 2 del registro fotográfico.

En general los muros internos están en buenas condiciones, no se evidencian fisuras, no se observa deterioro en los acabados, el estado de los muros internos de la edificación se puede ver en las fotografías 3 y 4. Las placas de entrepiso se encuentran en buenas condiciones, no se aprecian deflexiones, no hay daños en los acabados, como se ilustra en la fotografía 5. En la fotografía 6 se puede ver que las escaleras están en buen estado, no se presentan daños en los acabados. El cielo raso bajo la cubierta está en buenas condiciones, no se observan daños en los elementos de madera, como se ve en la fotografía 7. La cubierta se encuentra en buen estado, ni las tejas ni los elementos de soporte presentan deterioro, como se aprecia en la fotografía 8.

En líneas generales no se observa daño en la estructura de la edificación. No hay agotamiento generalizado de los elementos estructurales. No se evidencia posibilidad de colapso a corto plazo.

9. REGISTRO FOTOGRÁFICO



Foto 1. Aspecto general de la edificación.



Foto 2. Fachada en buen estado.

CAR- 1629

CONCEPTO TÉCNICO DE AMENAZA RUINA

Código:	GPR-FT-06
Versión:	03
Código Documental:	

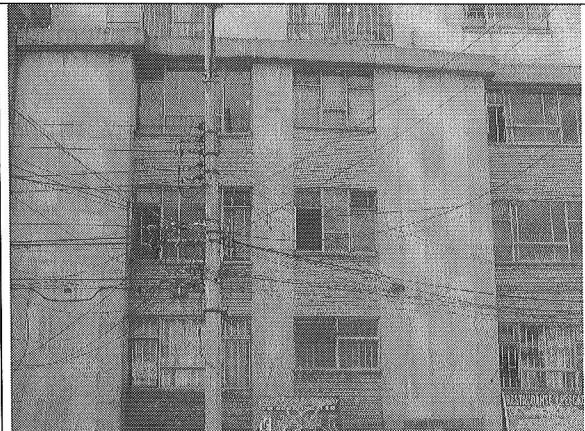

Foto 3. Muros internos.



Foto 4. Muros internos en buenas condiciones.

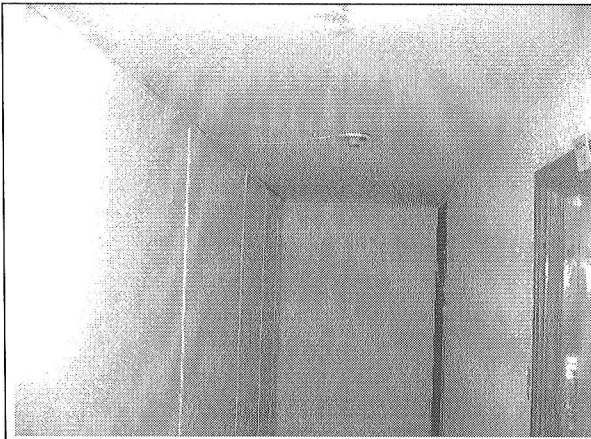

Foto 5. Placas de entepiso en buenas condiciones.

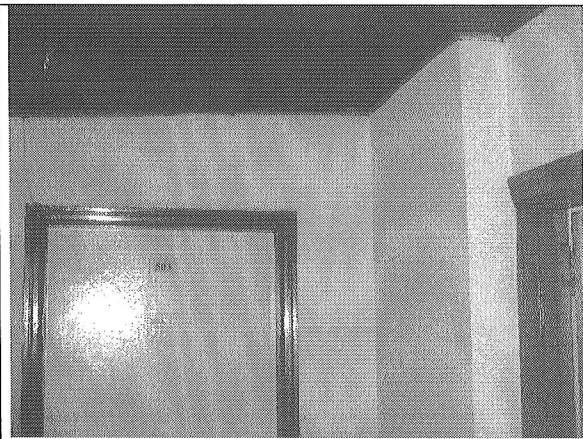

Foto 6. Escaleras en buen estado



Foto 7. Cielo raso bajo la cubierta en buen estado.

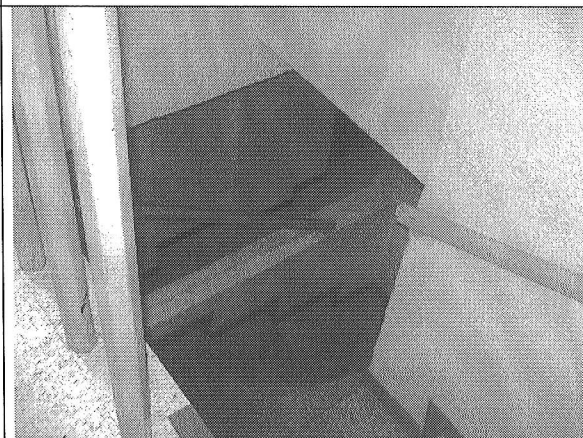

Foto 8. Cubierta en buenas condiciones.

Handwritten signature

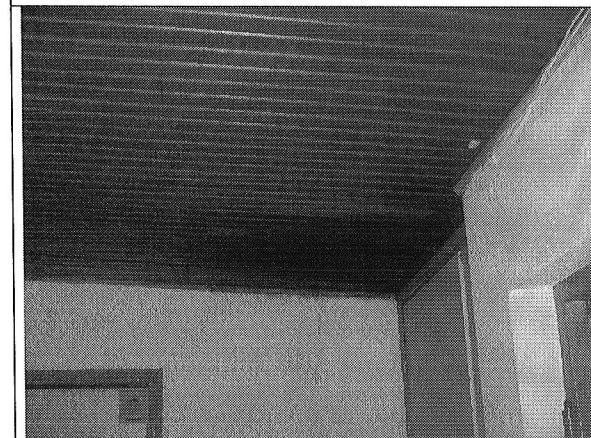

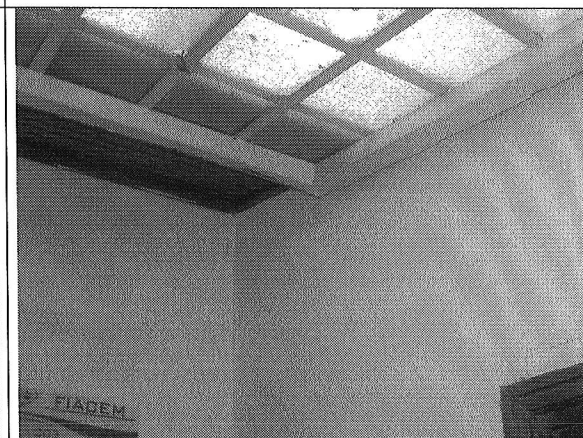

CAR- 1629

Página 4 de 5 *Handwritten mark*

 ALCALDÍA MAYOR DE BOGOTÁ D.C. Fondo Prevenición y Atención Emergencias	CONCEPTO TÉCNICO DE AMENAZA RUINA	Código:	GPR-FT-06
		Versión:	03
		Código Documental:	

10. CONCLUSIONES Y RECOMENDACIONES

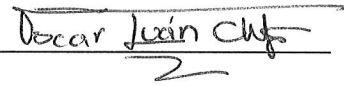
De acuerdo con lo anterior, se puede establecer que el inmueble ubicado en la Carrera 28 No. 52 A - 21 **NO AMENAZA RUINA**, no se observa daño en la estructura de la edificación. No hay agotamiento generalizado de los elementos estructurales. No se evidencia posibilidad de colapso a corto plazo. Sin embargo, se recomienda a los responsables o propietarios de la edificación realizar mantenimiento general para prevenir el deterioro.

Elaboró:  JORGE MAURICIO FLOREZ D. Ingeniero Civil – Especialista Estructural M.P.No. 25202-83486CND	Revisó:  Vo. Bo. CARLOS A. CHAVARRO M. Ingeniero Civil – Especialista Estructural
Revisó:  Vo. Bo. OSCAR IVAN CHAPARRO FAJARDO Responsable del Grupo de Conceptos Técnicos	Avaló:  Vo. Bo. GERMAN BARRETO ARCINIEGAS Responsable de la Coordinación de Investigación y Desarrollo