

	CONCEPTO TÉCNICO DE AMENAZA RUINA	Código:	GPR-FT-06
		Versión:	03
		Código Documental:	

1. INFORMACIÓN DE REFERENCIA

1.1 CONCEPTO DE AMENAZA RUINA N° CAR:	1455
1.2 ÁREA:	Técnica y de Gestión
1.3 COORDINACIÓN:	Investigación y Desarrollo
1.4 REFERENCIA CRUZADA RADICADO FOPAE:	2009ER5600
1.5 RESPUESTA OFICIAL No.	RO-36551

2. INFORMACIÓN GENERAL

2.1 SOLICITANTE:	Alcaldía Local de La Candelaria
2.2 LOCALIDAD:	(17) La Candelaria
2.3 UPZ:	(94) La Candelaria
2.4 BARRIO O SECTOR CATASTRAL:	Fábrica de Loza
2.5 DIRECCIÓN:	Calle 5 No. 3 – 23/25
2.6 CHIP:	AAA0033DHNN
2.7 FECHA DE VISITA:	Junio 12 de 2009
2.8 POBLACIÓN BENEFICIADA:	Cuatro Personas – Una Familia
2.9 ÁREA (m ²):	240 m ² (Aproximadamente)

3. LOCALIZACIÓN

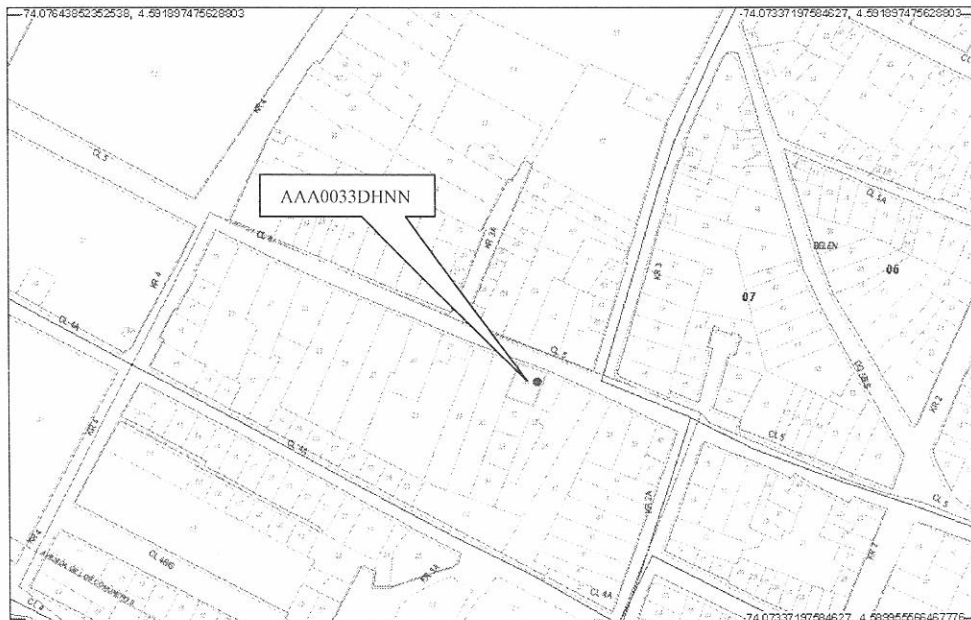

CAR – 1455



Página 1 de 5 

 ALCALDÍA MAYOR DE BOGOTÁ D.C. Fondo Prevención y Atención Emergencias	CONCEPTO TÉCNICO DE AMENAZA RUINA	Código:	GPR-FT-06
		Versión:	03
		Código Documental:	

4. ALCANCE Y LIMITACIONES

Las conclusiones y recomendaciones del presente informe están basadas en las características y daños observados durante la inspección visual, la cual es necesariamente limitada; por lo tanto, pueden presentarse situaciones, condiciones o fenómenos no detectables que se escapan del alcance de este concepto. Su vigencia es temporal, mientras no se modifiquen significativamente las condiciones de la edificación.

De acuerdo con el Artículo 8 del Decreto 564 de 2006 expedido por el Ministerio de Ambiente, Vivienda y Desarrollo Territorial, el estado de ruina de una edificación se define como: *"El estado de ruina se declarará cuando la edificación presente un agotamiento generalizado de sus elementos estructurales, previo peritaje técnico sobre la vulnerabilidad estructural de la construcción"*. En el dictamen solamente se consideran las cargas habituales de servicio a las que se ve sometida la edificación y su vulnerabilidad estructural ante estas cargas. Asimismo se considera el riesgo público por posibles colapsos parciales o totales de los elementos no estructurales. El riesgo sísmico no se tiene en cuenta, ya que para establecer la capacidad de una edificación para soportar esta amenaza, se requieren evaluaciones con un mayor nivel de detalle y estudios más rigurosos siguiendo los criterios planteados en el Capítulo A-10 del Decreto 33 de 1998, Normas Colombianas de Diseño y Construcción Sismo Resistente NSR-98 y el Decreto 34 de 1999, el concepto de amenaza ruina no tiene tal alcance. Por lo anterior, los Conceptos Técnicos de Amenaza Ruina no son soporte técnico para realizar actualizaciones de la estructura a las normas sismorresistentes o respaldar cambios de uso de la edificación. Este concepto tampoco sirve como prueba en procesos judiciales donde se pretenda establecer las responsabilidades o la causa de los daños, en él solo se considera la situación estructural de la edificación en el momento en que se realiza la visita de inspección técnica y se estima la posibilidad de colapso estructural, las implicaciones de riesgo público sobre habitantes, vecinos y transeúntes, con el objeto de hacer recomendaciones para la solución del problema.

5. ANTECEDENTES

5.1. DPAE: La Dirección de Prevención y Atención de Emergencias DPAE no posee en su base de datos antecedente alguno de emergencias presentadas en este inmueble.

5.2. PROCESOS POLICIVOS O ADMINISTRATIVOS: La inspección y el respectivo concepto obedecen a la solicitud hecha por la Alcaldía Local de La Candelaria, de acuerdo con el oficio No. 585 en desarrollo del proceso iniciado por el expediente No. 024 - 2009.

6. NOVEDADES DE LA INSPECCIÓN

A la fecha la edificación objeto de la visita técnica se encuentra habitada, el responsable del inmueble permitió el ingreso, por lo tanto la inspección técnica se pudo realizar satisfactoriamente.

7. DESCRIPCIÓN FÍSICA Y ESTRUCTURAL

El inmueble objeto de la visita técnica es una edificación de dos pisos cuya estructura principal son muros de mampostería reforzada, en bloque de perforación horizontal, el entrepiso es una placa maciza de concreto

CAR – 1455



Página 2 de 5 

	CONCEPTO TÉCNICO DE AMENAZA RUINA	Código:	GPR-FT-06
		Versión:	03
		Código Documental:	

reforzado, la cubierta es en teja de fibro cemento apoyada en elementos de madera. Los muros externos e internos están pañetados y pintados. Bajo la cubierta hay un cielo raso en esterilla de guadua pañetada. El aspecto general de la fachada del inmueble se puede apreciar en la fotografía 1. Las dimensiones aproximadas son seis metros de frente y veinte metros de fondo.

8. DESCRIPCIÓN DEL ESTADO ACTUAL

El muro de fachada se encuentra en buen estado, no se evidencian agrietamientos ni fisuras, no hay deterioro en los acabados, como se puede apreciar en las fotografías 1 y 2.

Los muros internos del primer nivel están en buenas condiciones, no se observan agrietamientos ni fisuras, los acabados no presentan deterioro, como se puede ver en las fotografías 3 y 4. El entrepiso se encuentra en buen estado, no se aprecian deflexiones en la placa, no hay daño en los acabados, como se ilustra en la fotografía 5. Los muros del segundo nivel no presentan problemas estructurales, no se aprecian fisuras, en general los acabados se encuentra en buen estado, las condiciones de los muros del segundo piso se pueden ver en las fotografías 6 y 7 del registro fotográfico. En la fotografía 7 se puede ver que el cielo raso está en buen estado.

En líneas generales no se observa daño en la estructura de la edificación, no hay agotamiento generalizado de los elementos estructurales, no se evidencia posibilidad de colapso a corto plazo.

9. REGISTRO FOTOGRÁFICO

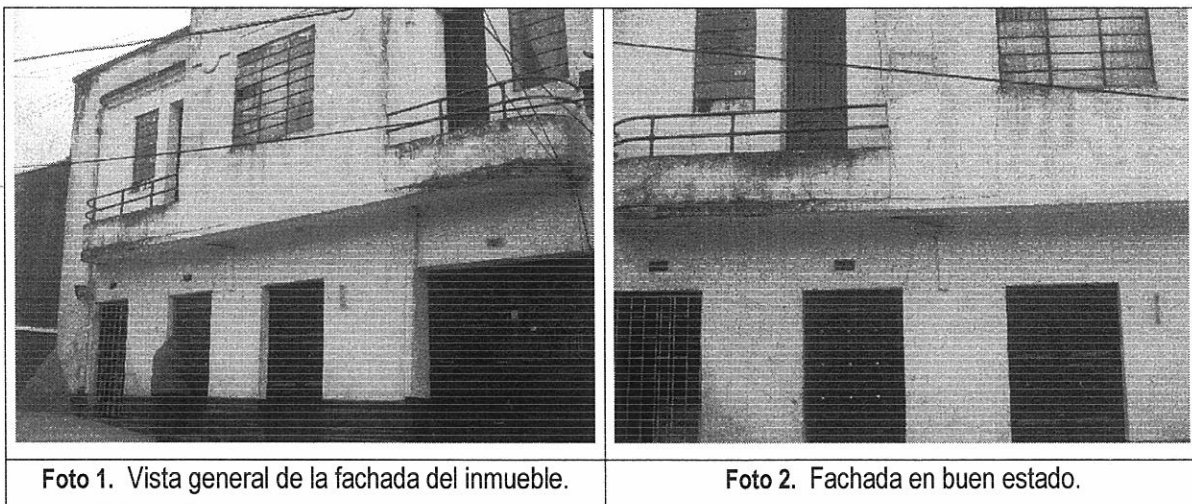

	CONCEPTO TÉCNICO DE AMENAZA RUINA	Código:	GPR-FT-06
		Versión:	03
		Código Documental:	



Foto 3. Muros del primer piso.



Foto 4. Muros internos en buen estado.

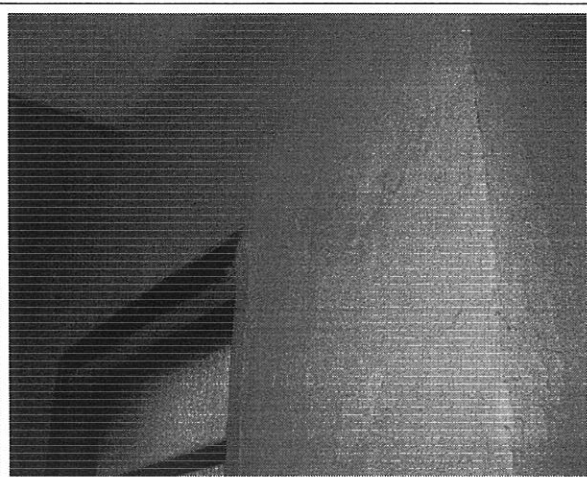

Foto 5. Entrepiso en buenas condiciones.

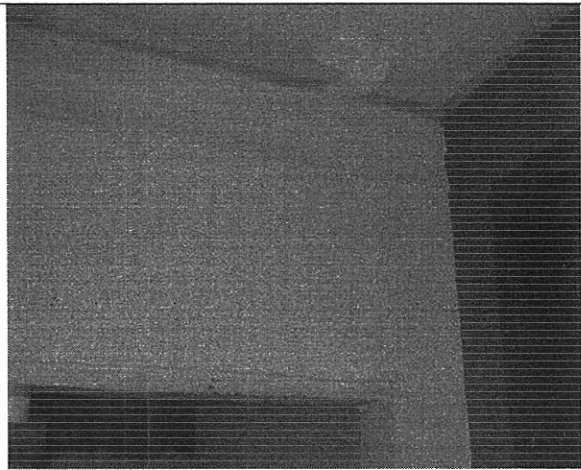

Foto 6. Muros del segundo nivel.



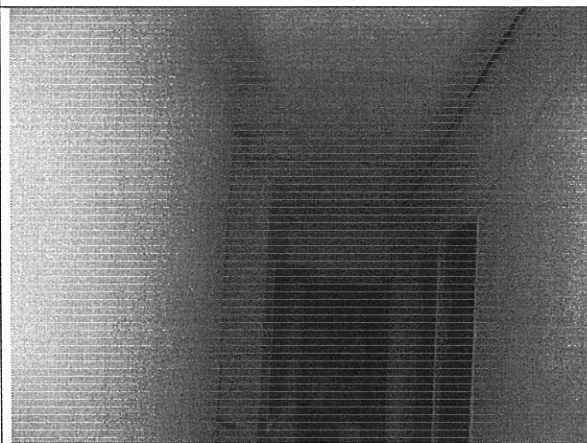

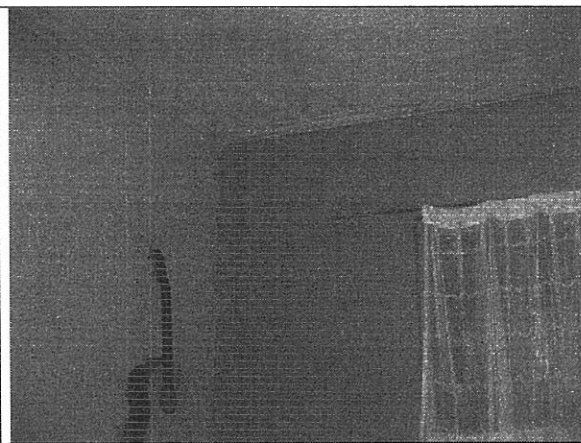

Foto 7. Cielo raso y muros del segundo piso en buen estado.

 ALCALDÍA MAYOR DE BOGOTÁ D.C. Fondo Prevención y Atención Emergencias	CONCEPTO TÉCNICO DE AMENAZA RUINA	Código:	GPR-FT-06
		Versión:	03
		Código Documental:	

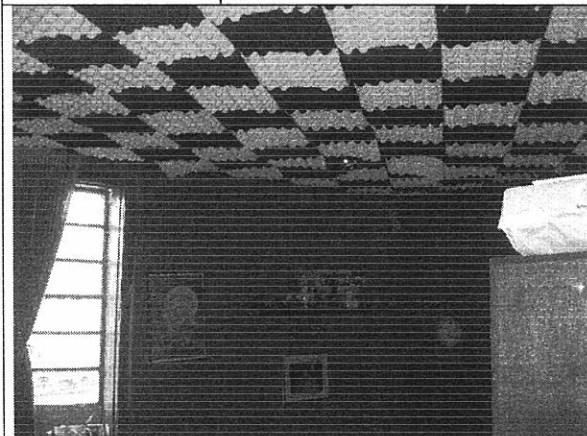
10. CONCLUSIONES Y RECOMENDACIONES

De acuerdo con lo anterior, se puede establecer que el inmueble ubicado en la Calle 5 No. 3 – 23/25, **NO AMENAZA RUINA**, no se observa daño en la estructura de la edificación, no hay agotamiento generalizado de los elementos estructurales, no se evidencia posibilidad de colapso a corto plazo. Sin embargo, se recomienda a los propietarios o responsables del predio realizar mantenimiento general a la edificación para prevenir el deterioro

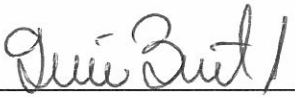
Elaboró:  JORGE MAURICIO FLOREZ D. Ingeniero Civil – Especialista Estructural M.P.No. 25202-83486CND	Revisó:  Vo. Bo. CARLOS A. CHAVARRO M. Ingeniero Civil – Especialista Estructural
Revisó:  Vo. Bo. OSCAR IVAN CHAPARRO FAJARDO Responsable del Grupo de Conceptos Técnicos	Avaló:  Vo. Bo. GERMAN BARRETO ARCINIEGAS Responsable de la Coordinación de Investigación y Desarrollo