

	CONCEPTO TÉCNICO DE AMENAZA RUINA	Código:	GPR-FT-06
		Versión:	01
		Código Documental:	

1. INFORMACIÓN DE REFERENCIA

1.1 CONCEPTO DE AMENAZA RUINA N° CAR:	1245
1.2 ÁREA:	Subdirección de Investigación y Desarrollo
1.3 COORDINACIÓN:	Conceptos Técnicos
1.4 REFERENCIA CRUZADA RADICADO FOPAE:	2008ER9535
1.5 RESPUESTA OFICIAL No.	RO-31887

2. INFORMACIÓN GENERAL

2.1 SOLICITANTE:	INSPECCIÓN SEPTIMA A DISTRITAL DE POLICÍA
2.2 LOCALIDAD:	7 - BOSA
2.3 UPZ:	85 - BOSA CENTRAL
2.4 BARRIO O SECTOR CATASTRAL:	PROVIDENCIA
2.5 DIRECCIÓN:	Diagonal 91 Sur # 87 - 56
2.6 CHIP:	AAA0151LYLW
2.7 FECHA DE VISITA:	Agosto 28 de 2008
2.8 POBLACIÓN BENEFICIADA:	3 Personas - 1 Familia
2.9 ÁREA (m2):	70

3. LOCALIZACIÓN

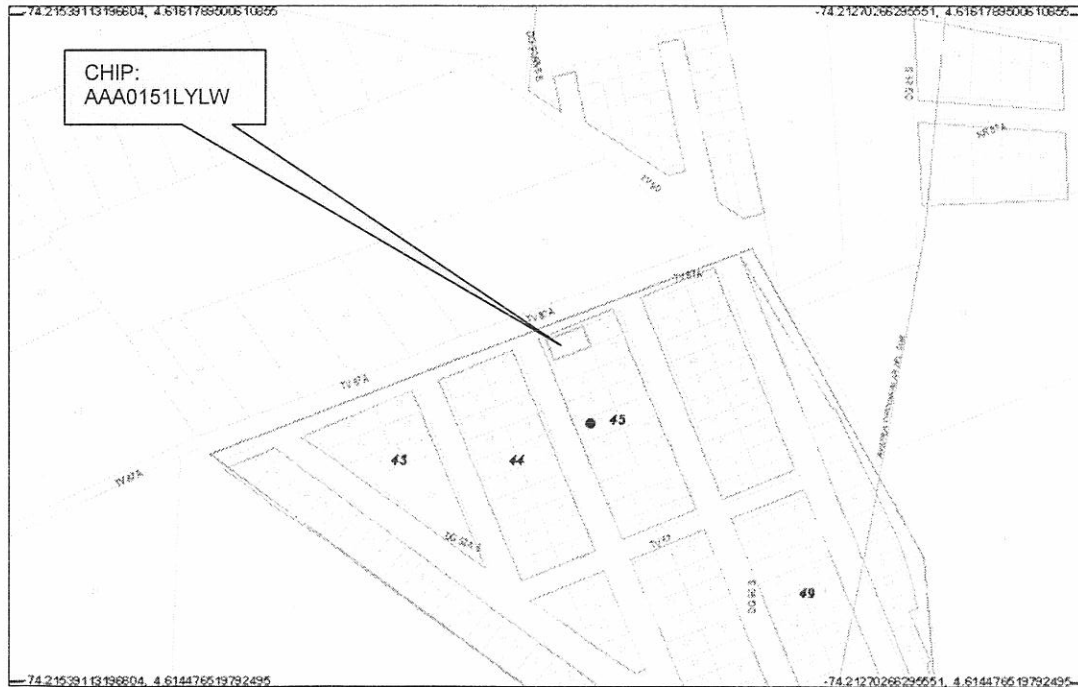

CAR- 1245

Página 1 de 4 *P.P.*



	CONCEPTO TÉCNICO DE AMENAZA RUINA	Código:	GPR-FT-06
		Versión:	01
		Código Documental:	

4. ALCANCE Y LIMITACIONES

Las conclusiones y recomendaciones del presente informe están basadas en las características y daños observados durante la inspección visual, la cual es necesariamente limitada; por lo tanto, pueden presentarse situaciones, condiciones o fenómenos no detectables que se escapan del alcance de este concepto. Su vigencia es temporal, mientras no se modifiquen significativamente las condiciones de la edificación.

De acuerdo con el Artículo 8 del Decreto 564 de 2006 expedido por el Ministerio de Ambiente, Vivienda y Desarrollo Territorial, el estado de ruina de una edificación esta relacionado con las posibilidades de colapso estructural total o parcial. En el dictamen solamente se consideran las cargas habituales de servicio a las que se ve sometida la edificación y su vulnerabilidad estructural ante estas cargas. Asimismo se considera el riesgo público por posibles colapsos parciales o totales de los elementos no estructurales. El riesgo sísmico no se tiene en cuenta, ya que para establecer la capacidad de una edificación para soportar esta amenaza, se requieren evaluaciones con un mayor nivel de detalle y estudios más rigurosos siguiendo los criterios planteados en el Capítulo A-10 del Decreto 33 de 1998, Normas Colombianas de Diseño y Construcción Sismo Resistente NSR-98 y el Decreto 34 de 1999, el concepto de amenaza ruina no tiene tal alcance. Por lo anterior, los Conceptos Técnicos de Amenaza Ruina no son soporte técnico para realizar actualizaciones de la estructura a las normas sismorresistentes o respaldar cambios de uso de la edificación. Este concepto tampoco sirve como prueba en procesos judiciales donde se pretenda establecer las responsabilidades o la causa de los daños, en él solo se considera la situación estructural de la edificación en el momento en que se realiza la visita de inspección técnica y se estima la posibilidad de colapso estructural, las implicaciones de riesgo público sobre habitantes, vecinos y transeúntes, con el objeto de hacer recomendaciones para la solución del problema.

5. ANTECEDENTES

5.1. DPAE: La Dirección de Prevención y Atención de Emergencias DPAE no posee en su base de datos antecedente alguno de emergencias ocurridas en este inmueble.

5.2. PROCESOS POLICIVOS O ADMINISTRATIVOS: La inspección y el respectivo concepto obedecen a la solicitud hecha por la Inspección Séptima A Distrital de Policía de acuerdo con el oficio No. SGB-760-08, en desarrollo del proceso de Querrela No. 4762-01.

6. NOVEDADES DE LA INSPECCIÓN

A la fecha la edificación se encuentra habitada, los responsables del inmueble permitieron el ingreso, por tanto la inspección técnica se pudo realizar satisfactoriamente.

7. DESCRIPCIÓN FÍSICA Y ESTRUCTURAL

El objeto de la visita técnica es una edificación de un piso. La estructura principal esta compuesta por pórticos de concreto reforzado, la cubierta es una placa maciza de concreto, los muros divisorios son en mampostería

	CONCEPTO TÉCNICO DE AMENAZA RUINA	Código:	GPR-FT-06
		Versión:	01
		Código Documental:	

de bloque hueco de perforación horizontal. El aspecto externo de la edificación se puede apreciar en las fotografías 1 y 2 del registro fotográfico. El área de construcción aproximada es de 70 metros cuadrados.

8. DESCRIPCIÓN DEL ESTADO ACTUAL

La edificación se encuentra en buenas condiciones. Los muros y demás elementos externos no presentan daños, como se puede ver en las fotos 1 y 2, en la foto 3 se observa que han existido deficiencias en la construcción de algunos elementos. Los muros internos, los elementos estructurales y la placa de cubierta no presentan daños, no se detectan indicios de inestabilidad, el estado interno de la edificación se puede observar en las fotos 4 a 6. La edificación se encuentra en proceso de construcción y no se han colocado acabados, la placa que sirve como cubierta se proyecta como futuro entrepiso. Se considera que el daño estructural de la edificación es leve y no se detectan posibilidades de colapso a corto plazo.

9. REGISTRO FOTOGRÁFICO

	
Foto 1. Aspecto general de la fachada del inmueble	Foto 2. Elementos externos de la edificación sin daño
	
Foto 3. Elementos con deficiencias en su construcción	Foto 4. No se detectan daños al interior de la edificación

	CONCEPTO TÉCNICO DE AMENAZA RUINA	Código:	GPR-FT-06
		Versión:	01
		Código Documental:	



Foto 5. Muros internos en buen estado



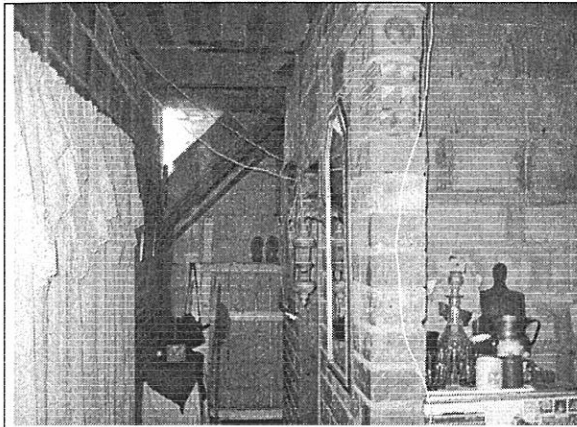

Foto 6. Muros y placa sin acabados pero sin daños visibles

10. CONCLUSIONES Y RECOMENDACIONES

De acuerdo con lo anterior, se puede establecer que la edificación ubicada en la Diagonal 91 Sur # 87 – 56, **NO AMENAZA RUINA**. Se considera que el daño estructural de la edificación es leve, y no se detectan posibilidades de colapso a corto plazo. Sin embargo se recomienda a los propietarios o responsables del inmueble realizar las siguientes actividades:

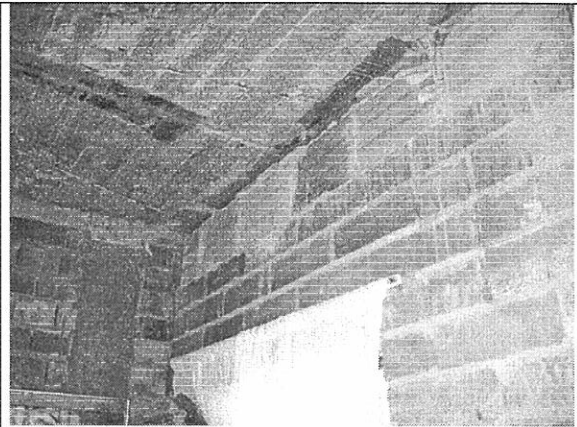
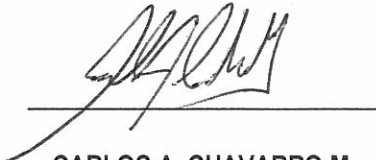
- Reparar los elementos que presentan deficiencias en su construcción
- Establecer un programa de mantenimiento periódico de toda la edificación

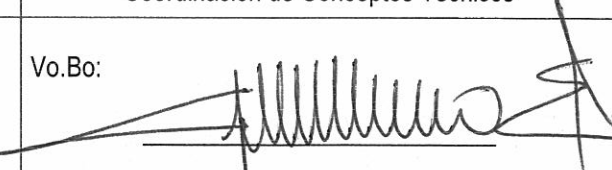
Elaboró:  CARLOS A. CHAVARRO M. Ingeniero Civil – Especialista en Estructuras	Revisó:  CÉSAR FERNANDO PEÑA PINZÓN Coordinación de Conceptos Técnicos
Aprobó:  GERMÁN BARRETO ARCINIEGAS Subdirección de Investigación y Desarrollo	Vo.Bo:  GUILLERMO ESCOBAR CASTRO Dirección