

	CONCEPTO TÉCNICO DE AMENAZA RUINA	Código:	GPR-FT-06
		Versión:	01
		Código Documental:	

1. INFORMACIÓN DE REFERENCIA

1.1 CONCEPTO DE AMENAZA RUINA N° CAR:	1237
1.2 ÁREA:	Investigación y Desarrollo
1.3 COORDINACIÓN:	Conceptos Técnicos
1.4 REFERENCIA CRUZADA RADICADO FOPAE:	2008ER9041
1.5 RESPUESTA OFICIAL No.	RO-31805

2. INFORMACIÓN GENERAL

2.1 SOLICITANTE:	Inspección Trece A Distrital de Policía
2.2 LOCALIDAD:	(13) Teusaquillo
2.3 UPZ:	(101) Teusaquillo
2.4 BARRIO O SECTOR CATASTRAL:	Teusaquillo
2.5 DIRECCIÓN:	Calle 34 No. 17 - 26
2.6 CHIP:	AAA0083HOBR
2.7 FECHA DE VISITA:	Septiembre 02 de 2008
2.8 POBLACIÓN BENEFICIADA:	Una Persona – Una Familia
2.9 ÁREA (m2):	240 m ² (Aproximadamente)

3. LOCALIZACIÓN

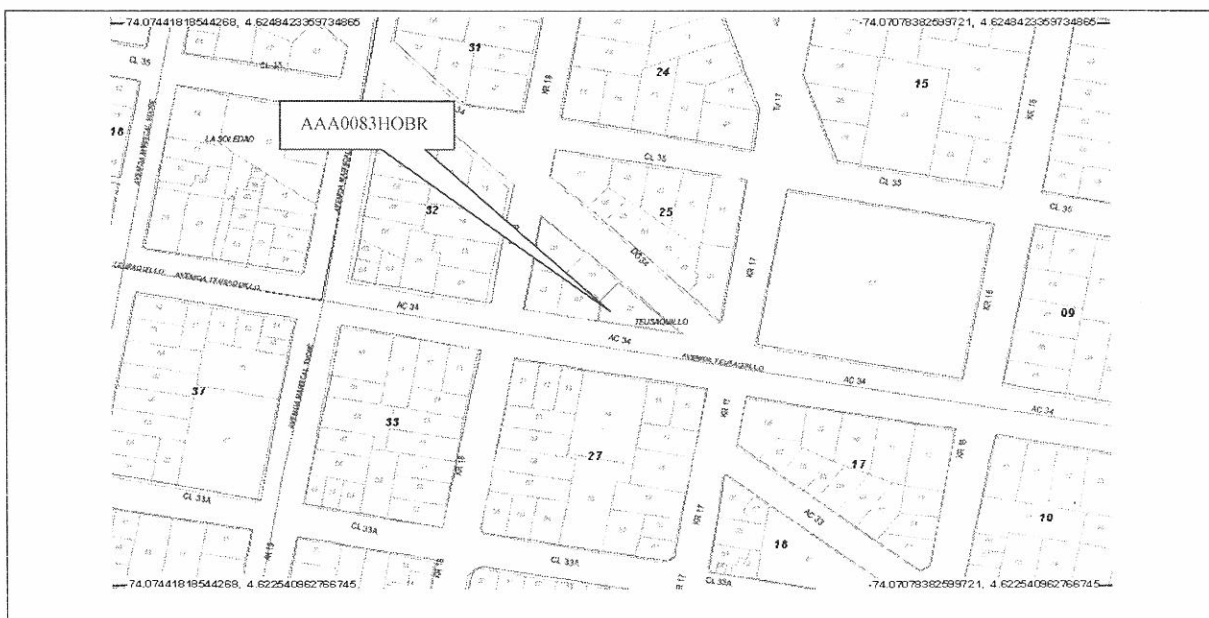

CAR – 1237



Página 1 de 5 *C.P.*

	CONCEPTO TÉCNICO DE AMENAZA RUINA	Código:	GPR-FT-06
		Versión:	01
		Código Documental:	

4. ALCANCE Y LIMITACIONES

Las conclusiones y recomendaciones del presente informe están basadas en las características y daños observados durante la inspección visual, la cual es necesariamente limitada; por lo tanto, pueden presentarse situaciones, condiciones o fenómenos no detectables que se escapan del alcance de este concepto. Su vigencia es temporal, mientras no se modifiquen significativamente las condiciones de la edificación.

De acuerdo con el Artículo 8 del Decreto 564 de 2006 expedido por el Ministerio de Ambiente, Vivienda y Desarrollo Territorial, el estado de ruina de una edificación está relacionada con las posibilidades de colapso estructural total o parcial. En el dictamen solamente se consideran las cargas habituales de servicio a las que se ve sometida la edificación y su vulnerabilidad estructural ante estas cargas. Asimismo se considera el riesgo público por posibles colapsos parciales o totales de los elementos no estructurales. El riesgo sísmico no se tiene en cuenta, ya que para establecer la capacidad de una edificación para soportar esta amenaza, se requieren evaluaciones con un mayor nivel de detalle y estudios más rigurosos siguiendo los criterios planteados en el Capítulo A-10 del Decreto 33 de 1998, Normas Colombianas de Diseño y Construcción Sismo Resistente NSR-98 y el Decreto 34 de 1999, el concepto de amenaza ruina no tiene tal alcance. Por lo anterior, los Conceptos Técnicos de Amenaza Ruina no son soporte técnico para realizar actualizaciones de la estructura a las normas sismorresistentes o respaldar cambios de uso de la edificación. Este concepto tampoco sirve como prueba en procesos judiciales donde se pretenda establecer las responsabilidades o la causa de los daños, en él solo se considera la situación estructural de la edificación en el momento en que se realiza la visita de inspección técnica y se estima la posibilidad de colapso estructural, las implicaciones de riesgo público sobre habitantes, vecinos y transeúntes, con el objeto de hacer recomendaciones para la solución del problema.

5. ANTECEDENTES

5.1. DPAE: La Dirección de Prevención y Atención de Emergencias DPAE no posee en su base de datos antecedente alguno de emergencias presentadas en este inmueble.

5.2. PROCESOS POLICIVOS O ADMINISTRATIVOS: La inspección y el respectivo concepto obedecen a la solicitud hecha por la Inspección Trece A Distrital de Policía, de acuerdo con el oficio No. 39-08, en desarrollo del proceso de querrela No. 1652-08.

	CONCEPTO TÉCNICO DE AMENAZA RUINA	Código:	GPR-FT-06
		Versión:	01
		Código Documental:	

6. NOVEDADES DE LA INSPECCIÓN

A la fecha la edificación se encuentra habitada, el responsable del predio permitió el ingreso, por lo tanto la inspección técnica se pudo realizar satisfactoriamente.

7. DESCRIPCIÓN FÍSICA Y ESTRUCTURAL

El inmueble objeto de la visita técnica es una edificación de un nivel cuya estructura principal son muros de mampostería de arcilla sin elementos de confinamiento, la cubierta es en teja de lámina metálica sobre una estructura conformada por pórticos metálicos. Los muros internos y externos están pañetados y pintados. El inmueble tiene accesos por los dos costados, norte y sur. El aspecto de las fachadas de la edificación se puede ver en las fotografías 1 y 2. Las dimensiones aproximadas del predio son ocho metros de frente y treinta metros de fondo.

8. DESCRIPCIÓN DEL ESTADO ACTUAL

Los muros de fachada están en buen estado, no hay deterioro en las unidades de mampostería que los conforman ni en los acabados, no se detectan fisuras ni agrietamientos, como se puede apreciar en las fotografías 1 y 2. Los muros internos se encuentran en buenas condiciones, los acabados no presentan deterioro, no hay daños en las unidades de mampostería, el estado de los muros internos se puede ver en las fotografías 3 y 4.

La estructura metálica de cubierta y las tejas de lámina metálica están en buen estado, los elementos principales cerchas y correas no presentan deterioro, no se evidencian deflexiones, las tejas de lámina metálica están adecuadamente amarradas a la estructura, no hay deterioro en las mismas, las condiciones de la cubierta se pueden apreciar en la fotografía 5.

En líneas generales no se observa daño en la estructura de la edificación, no se evidencia posibilidad de colapso a corto plazo.

	CONCEPTO TÉCNICO DE AMENAZA RUINA	Código:	GPR-FT-06
		Versión:	01
		Código Documental:	

9. REGISTRO FOTOGRÁFICO



Foto 1. Fachada costado sur



Foto 2. Fachada costado norte



Foto 3. Muros internos laterales en buen estado



Foto 4. Muros zona posterior en buenas condiciones





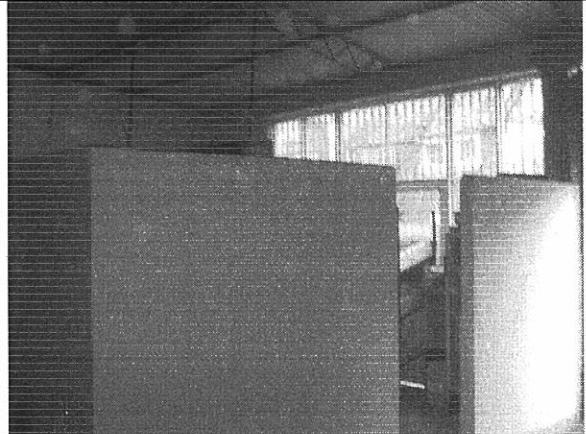

Foto 5. Estructura metálica de cubierta en buen estado

 ALCALDÍA MAYOR DE BOGOTÁ D.C. Fondo Prevención y Atención Emergencias	CONCEPTO TÉCNICO DE AMENAZA RUINA	Código:	GPR-FT-06
		Versión:	01
		Código Documental:	

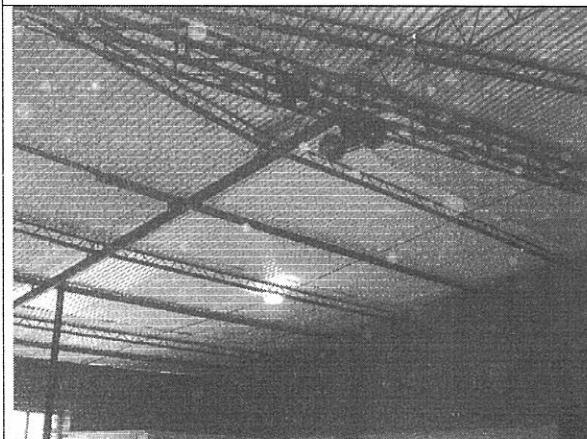
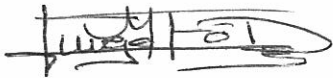
10. CONCLUSIONES Y RECOMENDACIONES

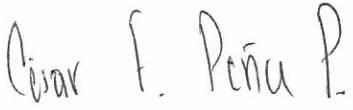
De acuerdo con lo anterior, se puede establecer que el inmueble ubicado en la Calle 34 No. 17 - 26, **NO AMENAZA RUINA**, no se observa daño en la estructura de la edificación, no se evidencia posibilidad de colapso a corto plazo. Se recomienda a los responsables o propietarios del inmueble realizar mantenimiento preventivo a la edificación.

Elaboró:  JORGE MAURICIO FLOREZ D. Ingeniero Civil – Especialista Estructural	Revisó:  Vo. Bo. CARLOS A. CHAVARRO M. Ingeniero Civil – Especialista Estructural
Aprobó:  Vo. Bo. CESAR FERNANDO PEÑA PINZON Coordinación de Conceptos Técnicos	Vo.Bo:  Vo. Bo. GERMAN BARRETO ARCINIEGAS Subdirección de Investigación y Desarrollo
Vo.Bo:  GUILLERMO ESCOBAR CASTRO Dirección	