

	<b>CONCEPTO TÉCNICO DE AMENAZA RUINA</b>	Código:	GPR-FT-06
		Versión:	01
		Código Documental:	

## 1. INFORMACIÓN DE REFERENCIA

1.1 CONCEPTO DE AMENAZA RUINA N° CAR:	1213
1.2 ÁREA:	Investigación y Desarrollo
1.3 COORDINACIÓN:	Conceptos Técnicos
1.4 REFERENCIA CRUZADA RADICADO FOPAE:	2008ER8657
1.5 RESPUESTA OFICIAL No.	RO-31280

## 2. INFORMACIÓN GENERAL

2.1 SOLICITANTE:	Inspección 12 D Distrital de Policía
2.2 LOCALIDAD:	(12) Barrios Unidos
2.3 UPZ:	(98) Los Alcázares
2.4 BARRIO O SECTOR CATASTRAL:	Rafael Uribe
2.5 DIRECCIÓN:	Calle 66 No. 17 - 24
2.6 CHIP:	AAA0086FHYY
2.7 FECHA DE VISITA:	Agosto 11 de 2008
2.8 POBLACIÓN BENEFICIADA:	Una Persona – Una Familia
2.9 ÁREA (m2):	400 m <sup>2</sup> (Aproximadamente)

## 3. LOCALIZACIÓN

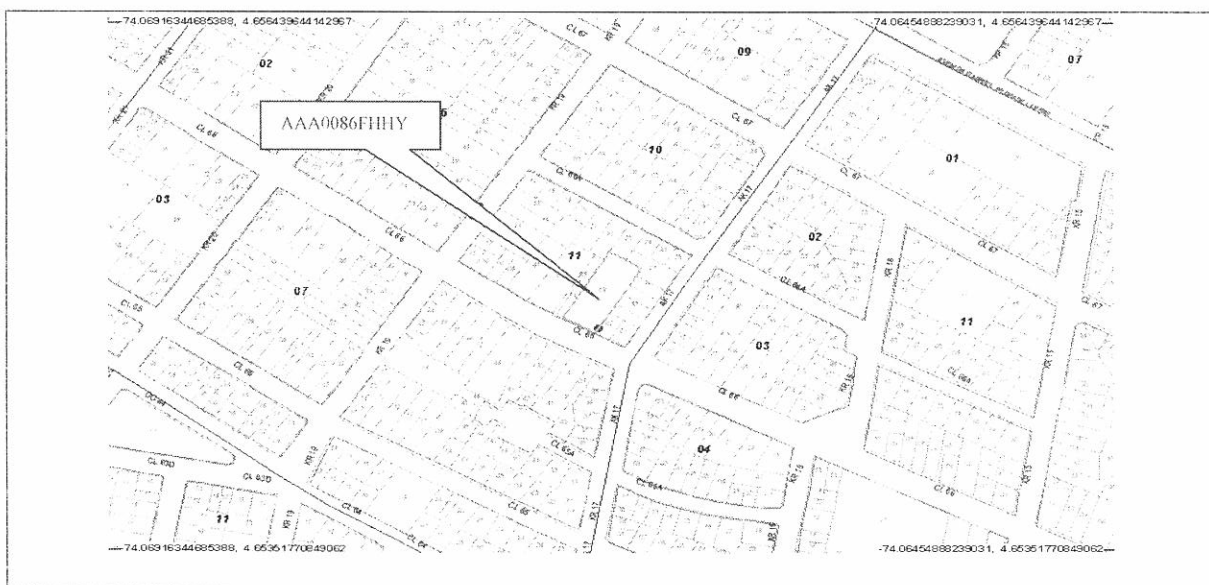

CAR – 1213



Página 1 de 5 *C.P.*

	<b>CONCEPTO TÉCNICO DE AMENAZA RUINA</b>	Código:	GPR-FT-06
		Versión:	01
		Código Documental:	

#### 4. ALCANCE Y LIMITACIONES

Las conclusiones y recomendaciones del presente informe están basadas en las características y daños observados durante la inspección visual, la cual es necesariamente limitada; por lo tanto, pueden presentarse situaciones, condiciones o fenómenos no detectables que se escapan del alcance de este concepto. Su vigencia es temporal, mientras no se modifiquen significativamente las condiciones de la edificación.

De acuerdo con el Artículo 8 del Decreto 564 de 2006 expedido por el Ministerio de Ambiente, Vivienda y Desarrollo Territorial, el estado de ruina de una edificación está relacionada con las posibilidades de colapso estructural total o parcial. En el dictamen solamente se consideran las cargas habituales de servicio a las que se ve sometida la edificación y su vulnerabilidad estructural ante estas cargas. Asimismo se considera el riesgo público por posibles colapsos parciales o totales de los elementos no estructurales. El riesgo sísmico no se tiene en cuenta, ya que para establecer la capacidad de una edificación para soportar esta amenaza, se requieren evaluaciones con un mayor nivel de detalle y estudios más rigurosos siguiendo los criterios planteados en el Capítulo A-10 del Decreto 33 de 1998, Normas Colombianas de Diseño y Construcción Sismo Resistente NSR-98 y el Decreto 34 de 1999, el concepto de amenaza ruina no tiene tal alcance. Por lo anterior, los Conceptos Técnicos de Amenaza Ruina no son soporte técnico para realizar actualizaciones de la estructura a las normas sismorresistentes o respaldar cambios de uso de la edificación. Este concepto tampoco sirve como prueba en procesos judiciales donde se pretenda establecer las responsabilidades o la causa de los daños, en él solo se considera la situación estructural de la edificación en el momento en que se realiza la visita de inspección técnica y se estima la posibilidad de colapso estructural, las implicaciones de riesgo público sobre habitantes, vecinos y transeúntes, con el objeto de hacer recomendaciones para la solución del problema.

#### 5. ANTECEDENTES

**5.1. DPAE:** La Dirección de Prevención y Atención de Emergencias DPAE no posee en su base de datos antecedente alguno de emergencias presentadas en este inmueble.

**5.2. PROCESOS POLICIVOS O ADMINISTRATIVOS:** La inspección y el respectivo concepto obedecen a la solicitud hecha por la Inspección 12 D Distrital de Policía, de acuerdo con el oficio No. 557 en desarrollo del proceso de querrela No. 13764.

#### 6. NOVEDADES DE LA INSPECCIÓN

A la fecha en la edificación funciona el teatro San Remo, el responsable del predio permitió el ingreso, por lo tanto la inspección técnica se pudo realizar satisfactoriamente.

	<b>CONCEPTO TÉCNICO DE AMENAZA RUINA</b>	Código:	GPR-FT-06
		Versión:	01
		Código Documental:	

## 7. DESCRIPCIÓN FÍSICA Y ESTRUCTURAL

El inmueble objeto de la visita técnica es una edificación de dos pisos en la parte frontal y una doble altura en la parte posterior, zona donde se ubica el teatro, la estructura principal está conformada por pórticos de concreto reforzado, columnas y vigas, la cubierta es en teja de fibro cemento apoyada en una estructura metálica. El aspecto general de la fachada del predio se puede apreciar en la fotografía 1. Las dimensiones aproximadas de la edificación son diez metros de frente y cuarenta metros de fondo.

## 8. DESCRIPCIÓN DEL ESTADO ACTUAL

El muro de fachada se encuentra en buen estado, no se aprecian agrietamientos ni daños en los acabados, como se puede ver en las fotografías 1 y 2. La placa de entepiso de la zona frontal está en buenas condiciones, no se detectan deflexiones y los acabados no presentan deterioro, como se ilustra en la fotografía 3. Los muros internos del primer piso se encuentran en buen estado, no hay fisuras y los acabados están en buenas condiciones, como se ve en la fotografía 4; la zona de acceso, las paredes internas y el cielo raso del teatro están en buenas condiciones, no se detecta deterioro en acabados ni en los elementos que conforman el mismo, las condiciones de esta zona se pueden ver en la fotografía 5.

Los muros del segundo piso están en buen estado, no se detectan fisuras ni daños en los acabados, como se observa en la fotografía 6; en la fotografía 7 se ven los muros y cielo raso del segundo nivel, los acabados están en buen estado.

En líneas generales no se observa daño en la edificación, no se evidencia posibilidad de colapso a corto plazo.

## 9. REGISTRO FOTOGRÁFICO



	<b>CONCEPTO TÉCNICO DE AMENAZA RUINA</b>	Código:	GPR-FT-06
		Versión:	01
		Código Documental:	



Foto 3. Placa de entrepiso en buen estado



Foto 4. Muros del primer piso en buenas condiciones

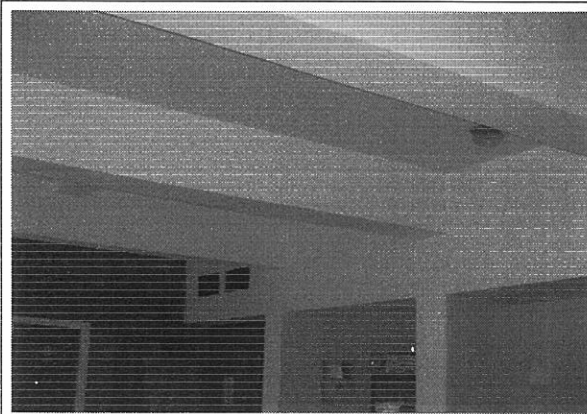

Foto 5. Ingreso al teatro, paredes en buen estado



Foto 6. Muros del segundo piso en buenas condiciones

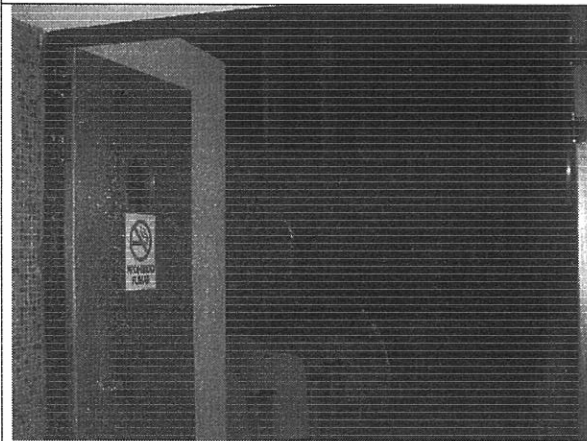

Foto 7. Muros y cielo raso del segundo nivel en buen estado

	<b>CONCEPTO TÉCNICO DE AMENAZA RUINA</b>	Código:	GPR-FT-06
		Versión:	01
		Código Documental:	

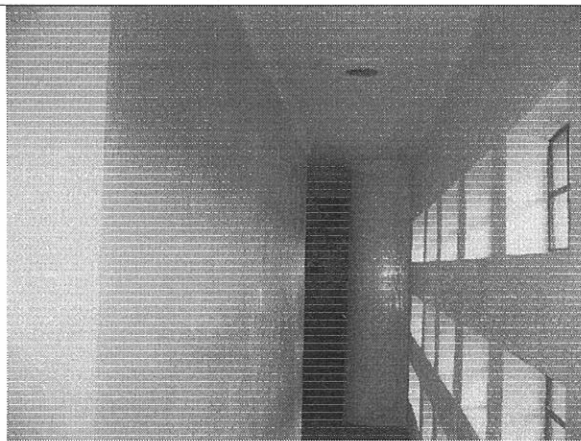
## 10. CONCLUSIONES Y RECOMENDACIONES

De acuerdo con lo anterior, se puede establecer que el inmueble ubicado en la Calle 66 No. 17 - 24, **NO AMENAZA RUINA**, no se observa daño en la edificación, no se evidencia posibilidad de colapso a corto plazo. Por las condiciones estructurales en que se encuentra la edificación no se hacen recomendaciones

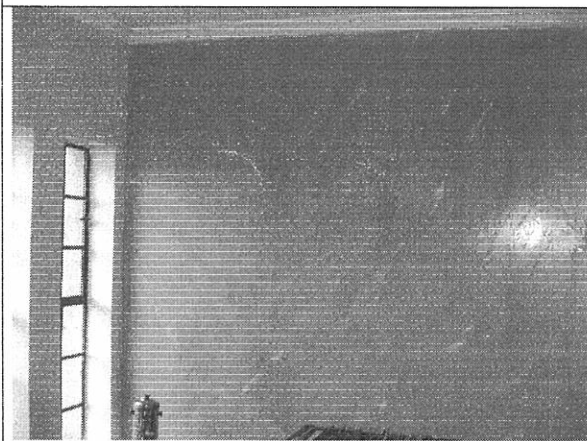
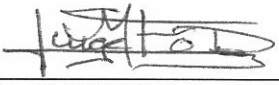
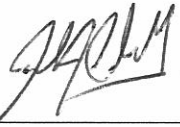
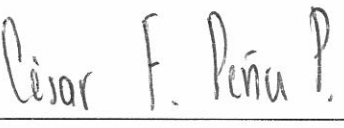
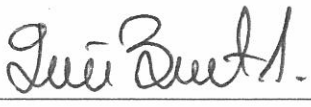
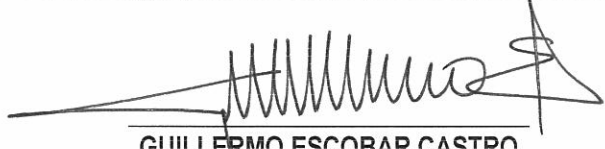
Elaboró:  <b>JORGE MAURICIO FLOREZ D.</b> Ingeniero Civil – Especialista Estructural	Revisó:  <b>Vo. Bo. CARLOS A. CHAVARRO M.</b> Ingeniero Civil – Especialista Estructural
Aprobó:  <b>Vo. Bo. CESAR FERNANDO PEÑA PINZON</b> Coordinación de Conceptos Técnicos	Vo.Bo:  <b>Vo. Bo. GERMAN BARRETO ARCINIEGAS</b> Subdirección de Investigación y Desarrollo
Vo.Bo:  <b>GUILLERMO ESCOBAR CASTRO</b> Dirección	