

# **ANEXO 4 APOYO A LA GESTION DE AMENAZA POR INUNDACIÓN**

ACCIONES A DESARROLLAR PARA ACTUALIZAR EL MAPA DE AMENAZA POR INUNDACIÓN				
TIPO DE DOCUMENTO TÉCNICO	CASOS	RECOMENDACIONES	ACCION	CONVENCIÓN
CONCEPTO TÉCNICO DE LEGALIZACIÓN	Define la calificación de la amenaza de un desarrollo de forma narrativa y también la representa espacialmente en un mapa o plano.	Actualizar el mapa de amenaza del POT	AA	CT_LG_1
	Define la calificación de la amenaza de un desarrollo de forma narrativa y <b>NO</b> esta representada espacialmente en un mapa o plano.	Revisar el CT y generar la cobertura.	R	CT_LG_2
	Concepto técnico sin calificación de amenaza (o perdido)	Revisar el CT para la definir la acción a ejecutar.	R	CT_LG_3
CONCEPTO TÉCNICO DE LEGALIZACIÓN EN TRÁMITE	Contiene la calificación de la amenaza de un desarrollo de forma narrativa y representada espacialmente.	Actualizar el mapa de amenaza del POT	AA	CT_LG_T
CONCEPTO TÉCNICO PLAN PARCIAL	Modifica la calificación de amenaza del POT	Actualizar el mapa de amenaza del POT	AA	CT_PP_1
	Corroborar la calificación de amenaza del POT	Mantener la calificación del mapa de amenaza del POT		CT_PP_2
ESTUDIO FOPAE	Estudio de zonificación por amenaza y/o riesgo ejecutados por el FOPAE	Realizar un concepto técnico con la información del estudio. Actualización el mapa de amenaza del POT. Actualizar la condición de amenaza en el caso de estudios con diseños de obras de mitigación.	CT	ES_Z
	Estudio de diseños de obras de mitigación en sitios de riesgo	Revisar el cambio de la condición de amenaza por las obras ejecutadas.	R	ES_DO
DIAGNOSTICO SITIO CRITICO	Describe las emergencias presentadas por fenómenos de inundación	Recomendación de estudio por sitio crítico		DL_SC
CONCEPTO TÉCNICO DE LEGALIZACIÓN + ESTUDIO FOPAE	El área de un concepto técnico ha sido cubierta por un estudio más reciente.	Actualizar el CT de legalización por estudios posteriores.	ACT	CT_LG+E
CONCEPTO TÉCNICO PLAN PARCIAL + ESTUDIO FOPAE	El área de un concepto de plan parcial ha sido cubierta por un estudio FOPAE más reciente.	Actualizar el CT de plan parcial con los resultados de uno o más estudios FOPAE posteriores	ACT	CT_PP+E

### DETALLE LOCALIDAD DE USAQUEN

COD_UPZ	NOMBRE_UPZ	CONVENCIÓN	DOCUMENTO TÉCNICO		ID-COB	ÁREA (ha) Aprox.	ACCIONES
			No	AÑO			
1	PASEO DE LOS LIBERTADORES	CT_PP_2	CT-4872	2007	01-01-1	554.08	
						<b>Total</b>	<b>554.08</b>

COD_UPZ	NOMBRE_UPZ	CONVENCIÓN	DOCUMENTO TÉCNICO		ID-COB	ÁREA (ha) Aprox.	ACCIONES
			No	AÑO			
9	VERBENAL	CT_PP_2	CT-4872	2007	01-09-2	57.61	
						<b>Total</b>	<b>57.61</b>

COD_UPZ	NOMBRE_UPZ	CONVENCIÓN	DOCUMENTO TÉCNICO		ID-COB	ÁREA (ha) Aprox.	ACCIONES
			No	AÑO			
10	LA URIBE	CT_PP_2	CT-3730	2002	01-10-3	0.99	
						<b>Total</b>	<b>0.99</b>

<b>TOTAL LOCALIDAD DE USAQUEN</b>					<b>612.68</b>		
-----------------------------------	--	--	--	--	---------------	--	--

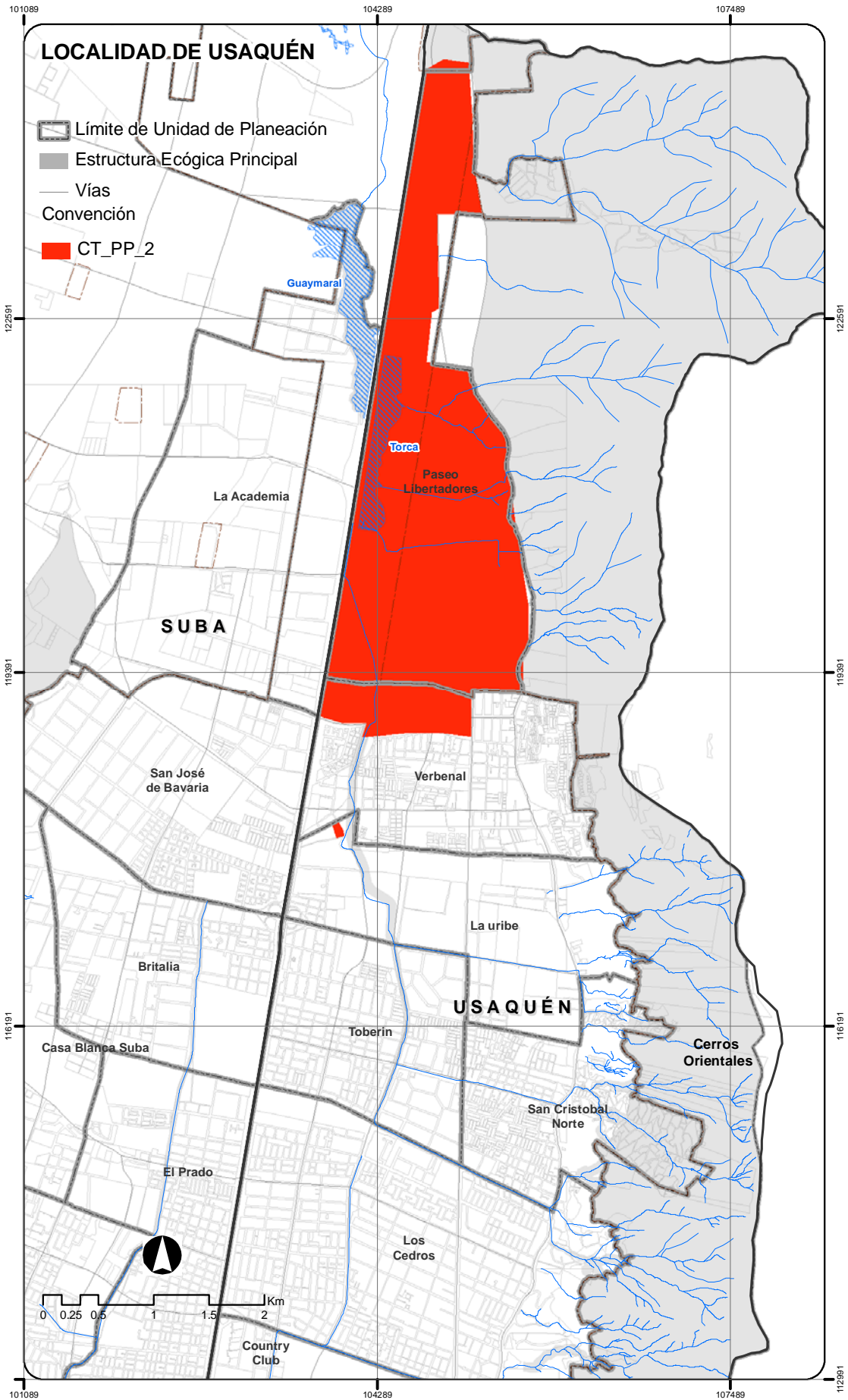

MAPA DE APOYO PARA LA GESTIÓN EN INUNDACIÓN LOCALIDAD DE USAQUÉN

### DETALLE LOCALIDAD DE SAN CRISTOBAL

COD_UPZ	NOMBRE_UPZ	CONVENCIÓN	DOCUMENTO TÉCNICO		ID-COB	ÁREA (ha) Aprox.	ACCIONES
			No	AÑO			
32	SAN BLAS	ES_Z	E-557	2006	04-32-1	23.77	CT
		<b>Total</b>					<b>23.77</b>

COD_UPZ	NOMBRE_UPZ	CONVENCIÓN	DOCUMENTO TÉCNICO		ID-COB	ÁREA (ha) Aprox.	ACCIONES
			No	AÑO			
33	SOSIEGO	ES_Z	E-557	2006	04-33-2	42.70	CT
		<b>Total</b>					<b>42.70</b>

COD_UPZ	NOMBRE_UPZ	CONVENCIÓN	DOCUMENTO TÉCNICO		ID-COB	ÁREA (ha) Aprox.	ACCIONES
			No	AÑO			
34	20 DE JULIO	ES_Z	E-557	2006	04-34-3	1.53	CT
		<b>Total</b>					<b>1.53</b>

COD_UPZ	NOMBRE_UPZ	CONVENCIÓN	DOCUMENTO TÉCNICO		ID-COB	ÁREA (ha) Aprox.	ACCIONES
			No	AÑO			
50	LA GLORIA	ES_DO	E-231-3	1998	04-50-4	0.15	R
			E-231-5	1998	04-50-5	1.49	
			E-231-6	1998	04-50-6	0.22	
		<b>Total</b>					<b>1.86</b>

COD_UPZ	NOMBRE_UPZ	CONVENCIÓN	DOCUMENTO TÉCNICO		ID-COB	ÁREA (ha) Aprox.	ACCIONES
			No	AÑO			
51	LOS LIBERTADORES	ES_DO	E-231-2	1998	04-51-7	0.22	R
			E-231-3	1998	04-51-8	0.14	
			E-231-6	1998	04-51-9	0.20	
		<b>Total</b>					<b>0.57</b>

COD_UPZ	NOMBRE_UPZ	CONVENCIÓN	DOCUMENTO TÉCNICO		ID-COB	ÁREA (ha) Aprox.	ACCIONES
			No	AÑO			
96	LOURDES	ES_Z	E-557	2006	04-96-10	5.16	CT
		<b>Total</b>					<b>5.16</b>

Anexo 4  
 APOYO A LA GESTION DE AMENAZA POR INUNDACION

COD_UPZ	NOMBRE_UPZ	CONVENCIÓN	DOCUMENTO TÉCNICO		ID-COB	ÁREA (ha) Aprox.	ACCIONES
			No	AÑO			
CO	CERROS ORIENTALES	ES_Z	E-557	2006	04-CO-11	51.01	
		<b>Total</b>					<b>51.01</b>

<b>TOTAL LOCALIDAD DE SAN CRISTOBAL</b>					<b>126-60</b>	
---	--	--	--	--	---------------	--

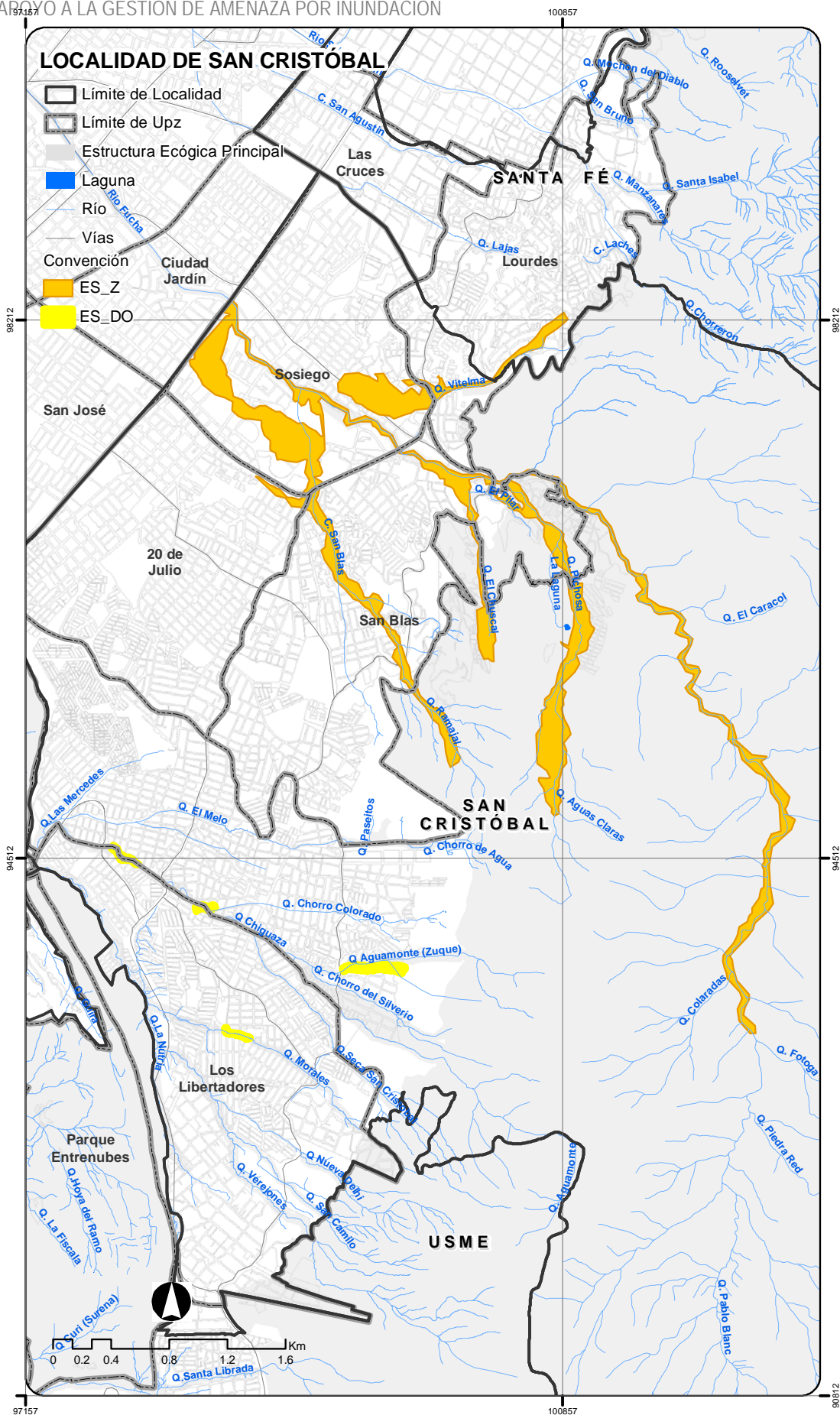

MAPA DE APOYO PARA LA GESTIÓN EN INUNDACIÓN LOCALIDAD DE SAN CRISTÓBAL

### DETALLE LOCALIDAD DE USME

COD_UPZ	NOMBRE_UPZ	CONVENCIÓN	DOCUMENTO TÉCNICO		ID-COB	ÁREA (ha) Aprox.	ACCIONES
			No	AÑO			
57	GRAN YOMASA	ES_Z	E-259	1999	05-57-1	1.17	CT
		<b>Total</b>					<b>1.17</b>

COD_UPZ	NOMBRE_UPZ	CONVENCIÓN	DOCUMENTO TÉCNICO		ID-COB	ÁREA (ha) Aprox.	ACCIONES
			No	AÑO			
58	COMUNEROS	ES_Z	E-259	1999	05-58-2	11.72	CT
		CT_PP_2	CT-4329	2006	05-58-3	92.53	
		CT_PP_1	CT-4433	2006	05-58-4	10.18	AA
		<b>Total</b>					<b>114.43</b>

COD_UPZ	NOMBRE_UPZ	CONVENCIÓN	DOCUMENTO TÉCNICO		ID-COB	ÁREA (ha) Aprox.	ACCIONES
			No	AÑO			
59	ALFONSO LOPEZ	CT_PP_1	CT-4433	2006	05-59-5	38.83	AA
		<b>Total</b>					<b>38.83</b>

COD_UPZ	NOMBRE_UPZ	CONVENCIÓN	DOCUMENTO TÉCNICO		ID-COB	ÁREA (ha) Aprox.	ACCIONES
			No	AÑO			
61	CIUDAD USME	CT_PP_1	CT-4433	2006	05-61-7	273.36	AA
		<b>Total</b>					<b>273.36</b>

COD_UPZ	NOMBRE_UPZ	CONVENCIÓN	DOCUMENTO TÉCNICO		ID-COB	ÁREA (ha) Aprox.	ACCIONES
			No	AÑO			
62	TUNJUELITO	ES_Z	E-259	1999	05-62-8	6.83	CT
		<b>Total</b>					<b>6.83</b>

<b>TOTAL LOCALIDAD DE USME</b>					<b>434.61</b>		
--------------------------------	--	--	--	--	---------------	--	--



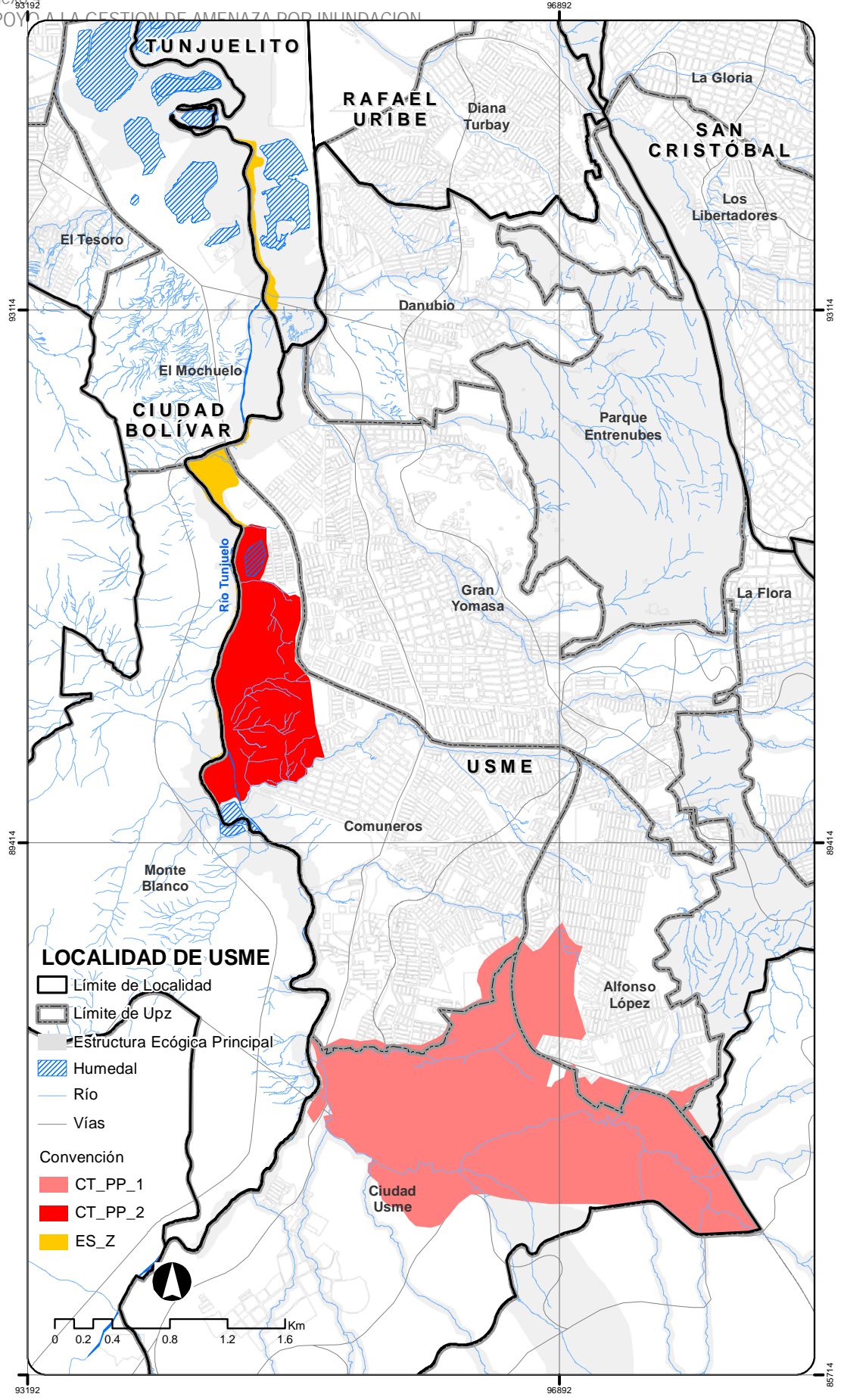

MAPA DE APOYO PARA LA GESTIÓN EN INUNDACIÓN LOCALIDAD DE USME

### DETALLE LOCALIDAD DE TUNJUELITO

COD_UPZ	NOMBRE_UPZ	CONVENCIÓN	DOCUMENTO TÉCNICO		ID-COB	ÁREA (ha) Aprox.	ACCIONES
			No	AÑO			
42	VENECIA	ES_Z	E-259	1999	06-42-1	32.78	CT
		<b>Total</b>					<b>32.78</b>

COD_UPZ	NOMBRE_UPZ	CONVENCIÓN	DOCUMENTO TÉCNICO		ID-COB	ÁREA (ha) Aprox.	ACCIONES
			No	AÑO			
62	TUNJUELITO	ES_Z	E-259	1999	06-62-3	53.59	CT
			E-367	2002	06-62-4	81.45	AA
		CT_LG_1	CT-3950	2004	06-62-2	0.69	AA
<b>Total</b>						<b>135.73</b>	

<b>TOTAL LOCALIDAD DE TUNJUELITO</b>					<b>168.51</b>	
--------------------------------------	--	--	--	--	---------------	--

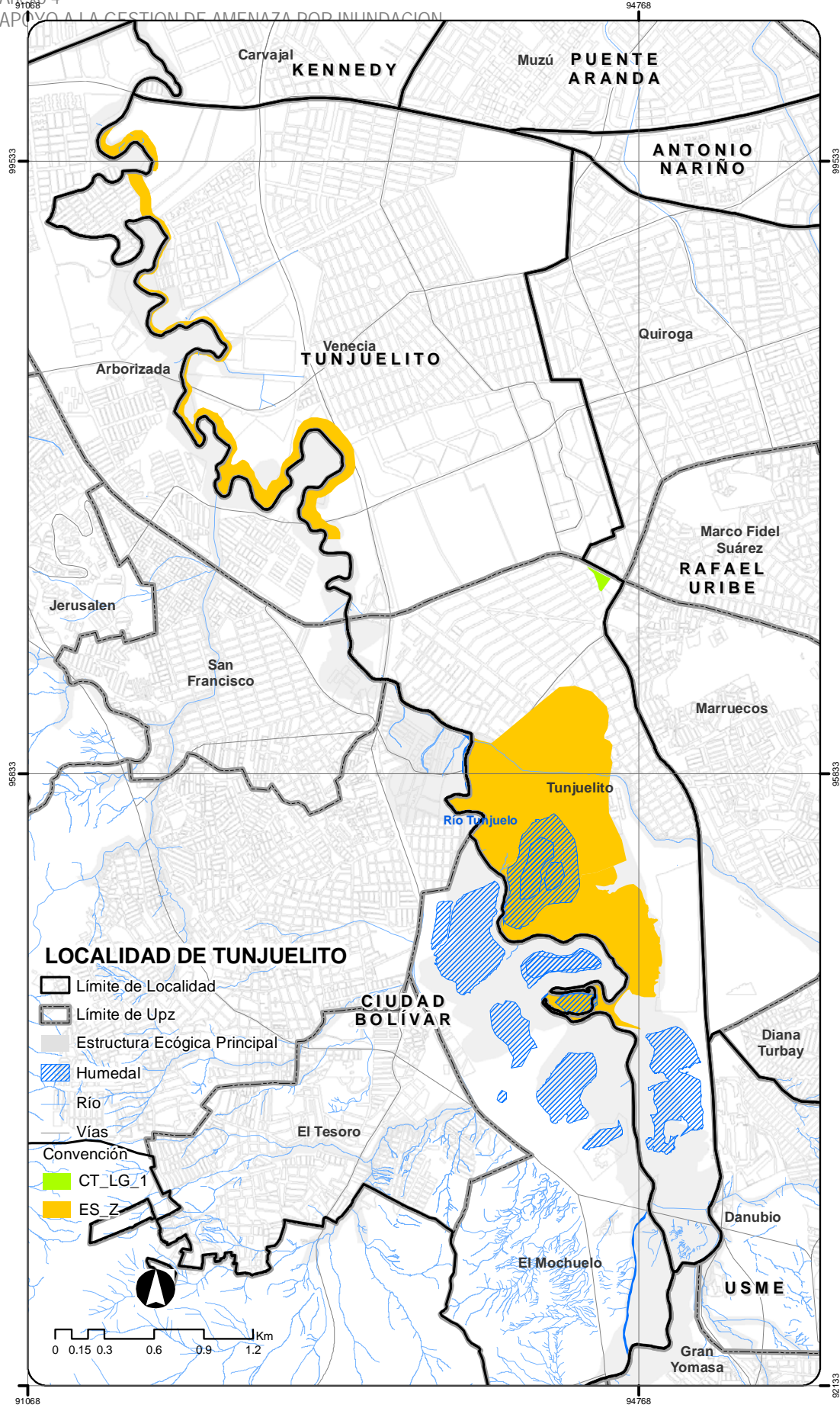

MAPA DE APOYO PARA LA GESTIÓN EN INUNDACIÓN LOCALIDAD DE TUNJUELITO

### DETALLE LOCALIDAD DE BOSA

COD_UPZ	NOMBRE_UPZ	CONVENCIÓN	DOCUMENTO TÉCNICO		ID-COB	ÁREA (ha) Aprox.	ACCIONES
			No	AÑO			
49	APOGEO	CT_PP_2	CT-3734	2002	07-49-1	10.32	
		<b>Total</b>					<b>10.32</b>

COD_UPZ	NOMBRE_UPZ	CONVENCIÓN	DOCUMENTO TÉCNICO		ID-COB	ÁREA (ha) Aprox.	ACCIONES		
			No	AÑO					
84	BOSA OCCIDENTAL	CT_LG_1	CT-3395	1999	07-84-3	0.62			
			CT-3397	1999	07-84-4	4.24			
			CT-3398	1999	07-84-5	3.74			
			CT-3399	1999	07-84-6	15.46			
			CT-3400	1999	07-84-7	0.80			
			CT-3534	2000	07-84-8	0.20			
			CT-3535	2000	07-84-9	0.37			
			CT-3926	2003	07-84-10	0.75			
			CT-4048	2004	07-84-11	0.19			
			CT-4049	2004	07-84-12	1.67			
			CT-4050	2004	07-84-13	1.17			
			CT-4051	2004	07-84-14	0.54			
			CT-4052	2004	07-84-15	1.10			
			CT-4053	2004	07-84-16	0.23			
			CT-4054	2004	07-84-17	1.12			
			CT-4056	2004	07-84-18	0.51			
			CT-4057	2004	07-84-19	1.28			
			CT-3377	1999	07-84-2	8.89			
			CT-4059	2004	07-84-20	0.13			
			CT-4087	2005	07-84-21	0.32			
			CT-4088	2005	07-84-22	0.20			
			CT-4156	2005	07-84-23	0.50			
			CT_LG_T	CT-4060	2004	07-84-24	0.45		AA
		CT_PP_2	CT-4798	2007	07-84-25	1.16			
				CT_PP_2	CT-4312	2006	07-84-26	9.72	
		<b>Total</b>						<b>55.34</b>	

COD_UPZ	NOMBRE_UPZ	CONVENCIÓN	DOCUMENTO TÉCNICO		ID-COB	ÁREA (ha) Aprox.	ACCIONES
			No	AÑO			
85	BOSA CENTRAL	CT_LG_1	CT-3377	1999	07-85-27	4.54	AA
			CT-3386	1999	07-85-28	1.34	
			CT-3387	1999	07-85-29	3.32	
			CT-3388	1999	07-85-30	1.52	
			CT-3404	1999	07-85-31	3.79	
			CT-3553	2001	07-85-32	7.83	
			CT-3924	2003	07-85-33	0.05	
			CT-4202	2005	07-85-34	0.94	
		CT_PP_2	CT-3871	2003	07-85-35	0.33	
		CT-4492	2006	07-85-36	25.54		
<b>Total</b>						<b>49.19</b>	

COD_UPZ	NOMBRE_UPZ	CONVENCIÓN	DOCUMENTO TÉCNICO		ID-COB	ÁREA (ha) Aprox.	ACCIONES
			No	AÑO			
86	EL PORVENIR	CT_LG_1	CT-3940	2003	07-86-37	0.64	AA
			CT-3998	2004	07-86-38	20.51	
			CT-4047	2004	07-86-39	0.80	
<b>Total</b>						<b>21.94</b>	

COD_UPZ	NOMBRE_UPZ	CONVENCIÓN	DOCUMENTO TÉCNICO		ID-COB	ÁREA (ha) Aprox.	ACCIONES	
			No	AÑO				
87	TINTAL SUR	CT_LG_1	CT-3377	1999	07-87-40	0.40	AA	
			CT-4049	2004	07-87-41	0.45		
			CT-4057	2004	07-87-42	1.89		
			CT-4058	2004	07-87-48	1.17		
		CT_LG_T	CT-4603	2006	07-87-43	0.09		AA
		CT_PP_1	CT-4290	2005	07-87-44	67.39		AA
		CT_PP_2	CT-3934	2003	07-87-45	11.53		
			CT-3936	2003	07-87-46	83.95		
	CT-4312	2006	07-87-47	19.92				
<b>Total</b>						<b>186.79</b>		

<b>TOTAL LOCALIDAD DE BOSA</b>	<b>323.58</b>
--------------------------------	---------------

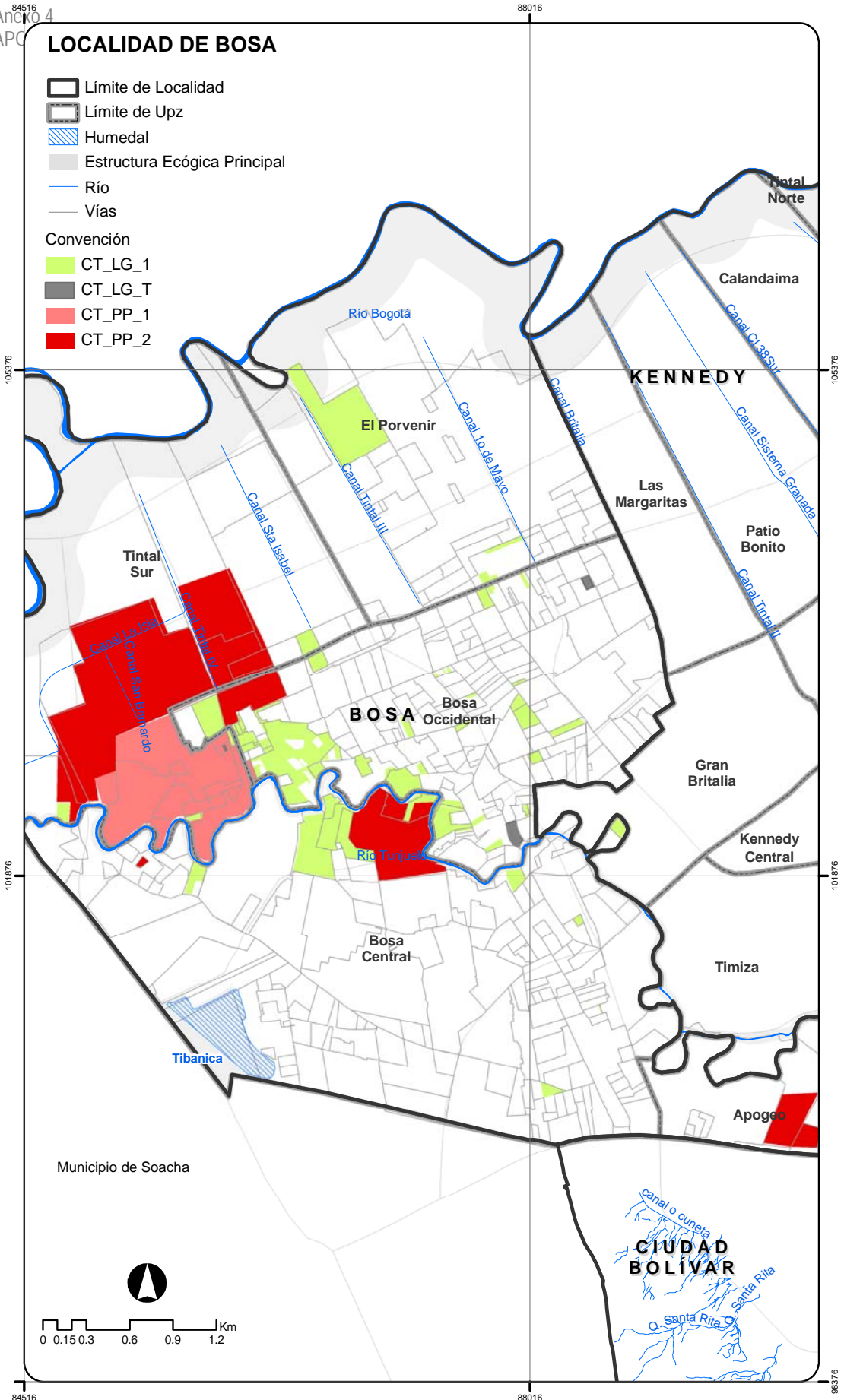

MAPA DE APOYO PARA LA GESTIÓN EN INUNDACIÓN LOCALIDAD DE BOSA

### DETALLE LOCALIDAD DE KENNEDY

COD_UPZ	NOMBRE_UPZ	CONVENCIÓN	DOCUMENTO TÉCNICO		ID-COB	ÁREA (ha) Aprox.	ACCIONES
			No	AÑO			
44	AMERICAS	CT_LG_1	CT-2875	1998	08-44-1	3.62	AA
		<b>Total</b>					<b>3.62</b>

COD_UPZ	NOMBRE_UPZ	CONVENCIÓN	DOCUMENTO TÉCNICO		ID-COB	ÁREA (ha) Aprox.	ACCIONES
			No	AÑO			
45	CARVAJAL	CT_LG_1	CT-3425	1999	08-45-2	0.21	AA
		<b>Total</b>					<b>0.21</b>

COD_UPZ	NOMBRE_UPZ	CONVENCIÓN	DOCUMENTO TÉCNICO		ID-COB	ÁREA (ha) Aprox.	ACCIONES
			No	AÑO			
46	CASTILLA	CT_LG_1	CT-2875	1998	08-46-3	34.00	AA
		CT_PP_2	CT-3873	2003	08-46-4	3.94	
			CT-4671	2007	08-46-5	29.75	
		<b>Total</b>					<b>67.68</b>

COD_UPZ	NOMBRE_UPZ	CONVENCIÓN	DOCUMENTO TÉCNICO		ID-COB	ÁREA (ha) Aprox.	ACCIONES
			No	AÑO			
78	TINTAL NORTE	CT_PP_2	CT-3963	2004	08-78-6	26.51	
			CT-4309	2006	08-78-7	106.36	
		<b>Total</b>					<b>132.87</b>

COD_UPZ	NOMBRE_UPZ	CONVENCIÓN	DOCUMENTO TÉCNICO		ID-COB	ÁREA (ha) Aprox.	ACCIONES
			No	AÑO			
79	CALANDAIMA	CT_PP_2	CT-4489	2006	08-79-8	24.07	
		<b>Total</b>					<b>24.07</b>

COD_UPZ	NOMBRE_UPZ	CONVENCIÓN	DOCUMENTO TÉCNICO		ID-COB	ÁREA (ha) Aprox.	ACCIONES
			No	AÑO			
80	CORABASTOS	CT_LG_1	CT-2875	1998	08-80-9	32.05	AA
		CT_LG_2	CT-3538	2000	08-80-10	30.05	
			CT-2875	1998	08-80-11	30.70	R
		<b>Total</b>					<b>92.80</b>

COD_UPZ	NOMBRE_UPZ	CONVENCIÓN	DOCUMENTO TÉCNICO		ID-COB	ÁREA (ha) Aprox.	ACCIONES
			No	AÑO			
81	GRAN BRITALIA	CT_LG_1	CT-2875	1998	08-81-12	1.98	AA
			CT-3377A	1999	08-81-13	0.19	
			CT-4195	2005	08-81-14	0.21	
			CT-4359	2006	08-81-15	0.88	
		CT_LG_2	CT-2875	1998	08-81-16	2.39	R
		CT_LG_3	CT-2875	1998	08-81-17	1.40	R
<b>Total</b>						<b>7.05</b>	

COD_UPZ	NOMBRE_UPZ	CONVENCIÓN	DOCUMENTO TÉCNICO		ID-COB	ÁREA (ha) Aprox.	ACCIONES
			No	AÑO			
82	PATIO BONITO	CT_LG_1	CT-2875	1998	08-82-18	16.44	AA
			CT-3426	1999	08-82-19	9.65	
			CT-3430	1999	08-82-20	5.12	
			CT-3544	2000	08-82-21	11.13	
			CT-3715	2002	08-82-22	2.98	
			CT-3719	2001	08-82-23	9.95	
			CT-3720	2001	08-82-24	3.43	
			CT-3723	2002	08-82-25	7.38	
			CT-3786	2002	08-82-26	8.87	
			CT-3787	2002	08-82-27	2.14	
			CT-3788	2002	08-82-28	3.28	
			CT-3789	2002	08-82-29	16.91	
			CT-3790	2002	08-82-30	1.00	
			CT-3992	2004	08-82-31	9.94	
			CT-3993	2004	08-82-32	3.18	
			CT-3994	2004	08-82-33	9.85	
			CT-3999	2004	08-82-34	9.66	
		CT_LG_2	CT-2875	1998	08-82-35	19.47	R
<b>Total</b>						<b>150.36</b>	

<b>TOTAL LOCALIDAD DE KENNEDY</b>	<b>478.67</b>
-----------------------------------	---------------



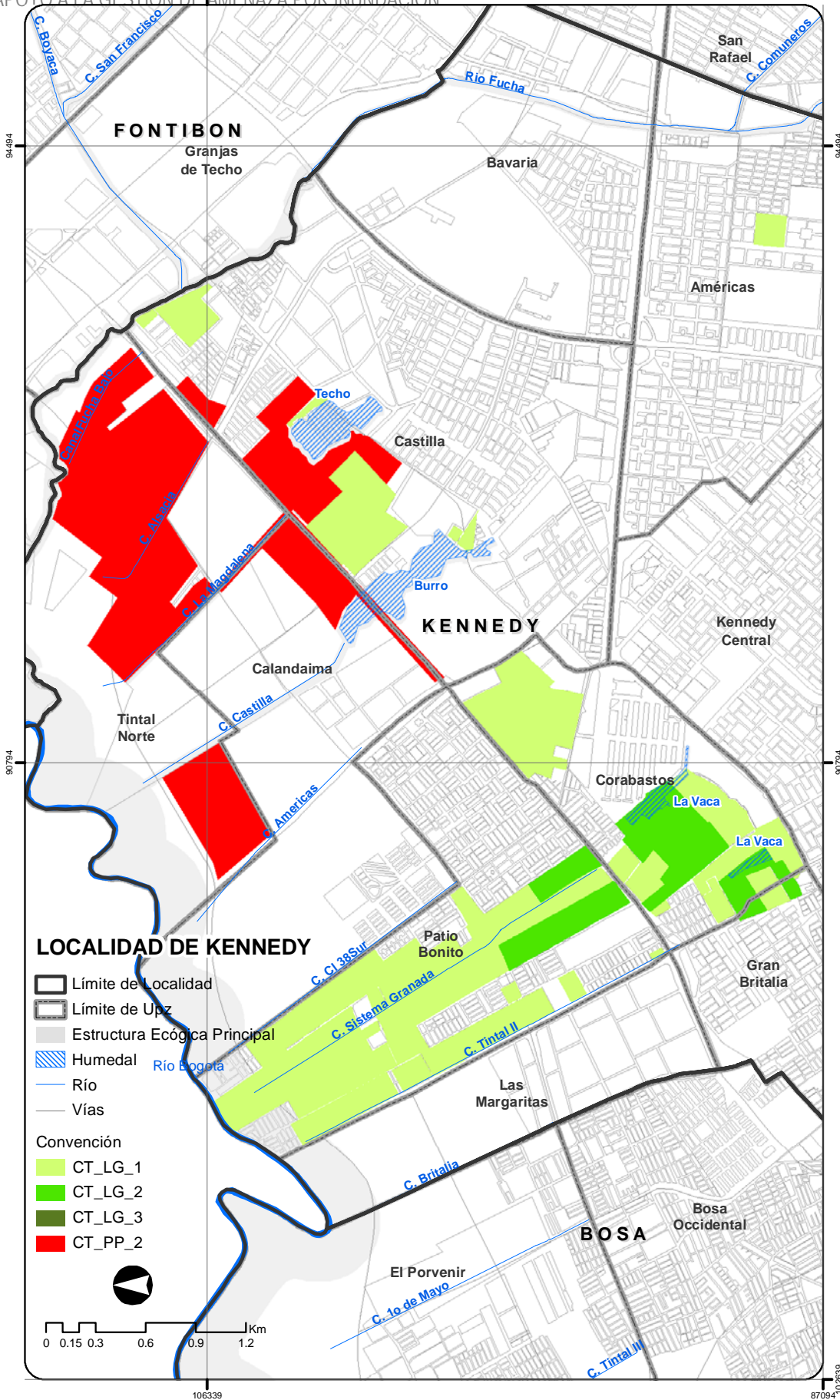

MAPA DE APOYO PARA LA GESTIÓN EN INUNDACIÓN LOCALIDAD DE KENNEDY

### DETALLE LOCALIDAD DE FONTIBON

COD_UPZ	NOMBRE_UPZ	CONVENCIÓN	DOCUMENTO TÉCNICO		ID-COB	ÁREA (ha) Aprox.	ACCIONES
			No	AÑO			
75	FONTIBON	CT_LG_1	CT-4203	2005	09-75-1	3.20	AA
			CT-4888	2007	09-75-2	0.80	
		ES_Z	E-488	1999	09-75-3	7.12	CT
<b>Total</b>						<b>11.11</b>	

COD_UPZ	NOMBRE_UPZ	CONVENCIÓN	DOCUMENTO TÉCNICO		ID-COB	ÁREA (ha) Aprox.	ACCIONES
			No	AÑO			
76	FONTIBON SAN PABLO	CT_LG_1	CT-3094	1998	09-76-4	7.29	AA
			CT-3704	2001	09-76-5	3.24	
		CT_LG_T	CT-3094	1998	09-76-6	2.45	AA
		CT_PP_1	CT-4424	2006	09-76-7	118.17	AA
<b>Total</b>						<b>131.15</b>	

COD_UPZ	NOMBRE_UPZ	CONVENCIÓN	DOCUMENTO TÉCNICO		ID-COB	ÁREA (ha) Aprox.	ACCIONES
			No	AÑO			
77	ZONA FRANCA	CT_LG_2	CT-3094	1998	09-77-8	5.31	R
		CT_PP_1	CT-4424	2006	09-77-9	5.85	AA
		ES_Z	E-488	1999	09-77-10	320.38	CT
<b>Total</b>						<b>331.54</b>	

COD_UPZ	NOMBRE_UPZ	CONVENCIÓN	DOCUMENTO TÉCNICO		ID-COB	ÁREA (ha) Aprox.	ACCIONES
			No	AÑO			
110	CIUDAD SALITRE OCCIDENTAL	ES_Z	E-488	1999	09-110-11	3.36	CT
<b>Total</b>						<b>3.36</b>	

COD_UPZ	NOMBRE_UPZ	CONVENCIÓN	DOCUMENTO TÉCNICO		ID-COB	ÁREA (ha) Aprox.	ACCIONES
			No	AÑO			
112	GRANJAS DE TECHO	CT_PP_2	CT-3863	2003	09-112-12	23.26	CT
			CT-3872	2003	09-112-13	4.80	
			CT-4311	2006	09-112-14	6.20	
		ES_Z	E-488	1999	09-112-15	161.14	
<b>Total</b>						<b>195.39</b>	

COD_UPZ	NOMBRE_UPZ	CONVENCIÓN	DOCUMENTO TÉCNICO		ID-COB	ÁREA (ha) Aprox.	ACCIONES
			No	AÑO			
114	MODELIA	CT_PP_2	CT-4333	2006	09-114-16	43.45	CT
		ES_Z	E-488	1999	09-114-17	7.73	
<b>Total</b>						<b>51.18</b>	

<b>TOTAL LOCALIDAD DE FONTIBON</b>					<b>723.33</b>	
------------------------------------	--	--	--	--	---------------	--

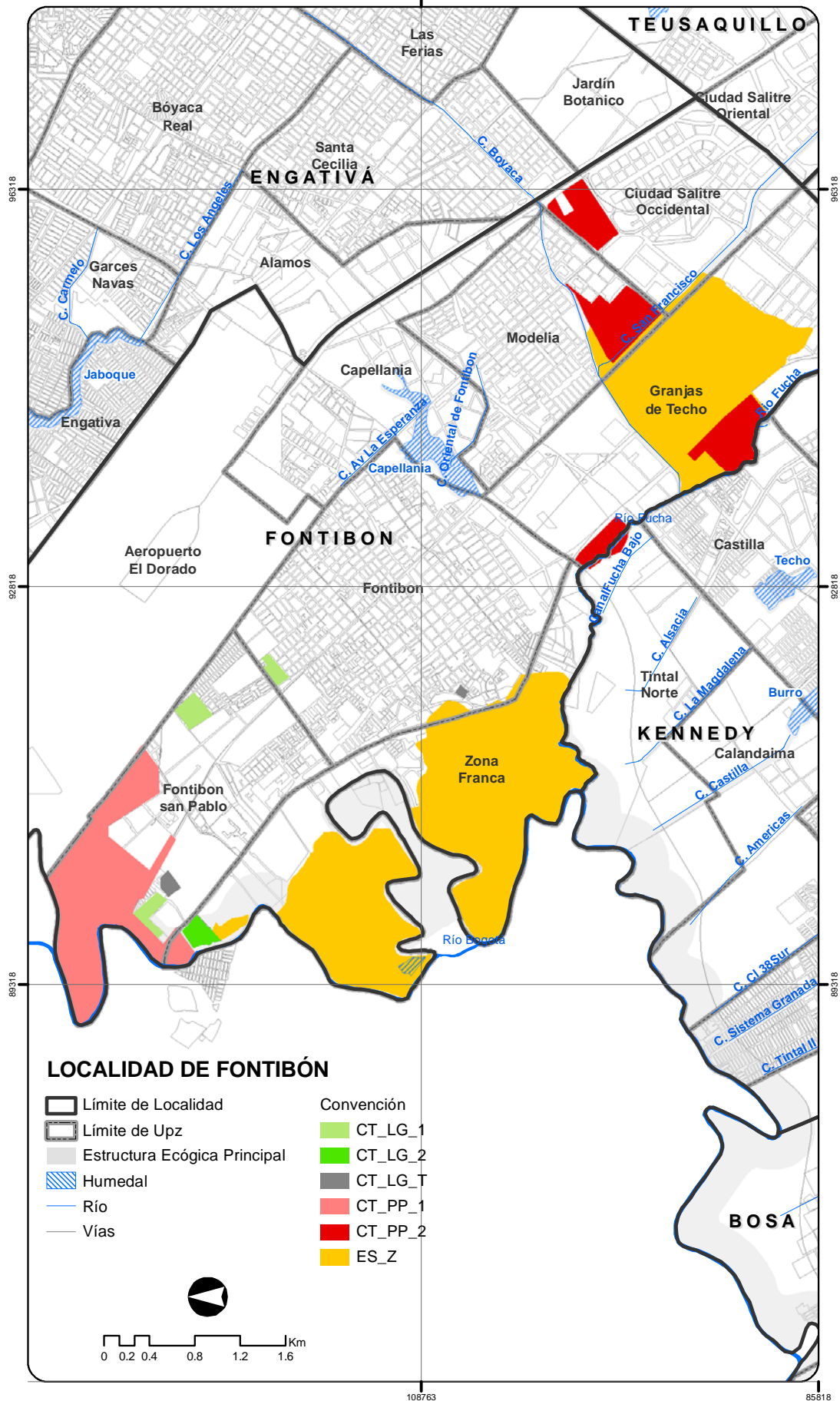

MAPA DE APOYO PARA LA GESTIÓN EN INUNDACIÓN LOCALIDAD DE FONTIBÓN

### DETALLE LOCALIDAD DE ENGATIVÁ

COD_UPZ	NOMBRE_UPZ	CONVENCIÓN	DOCUMENTO TÉCNICO		ID-COB	ÁREA (ha) Aprox.	ACCIONES
			No	AÑO			
29	EL MINUTO DE DIOS	CT_LG_1	CT-3484	2000	10-29-1	2.80	AA
			CT-3508	2000	10-29-2	0.71	
		<b>Total</b>					<b>3.51</b>

COD_UPZ	NOMBRE_UPZ	CONVENCIÓN	DOCUMENTO TÉCNICO		ID-COB	ÁREA (ha) Aprox.	ACCIONES
			No	AÑO			
72	BOLIVIA	ES_Z	E-372	2003	10-72-3	117.73	CT
<b>Total</b>					<b>117.72</b>		

COD_UPZ	NOMBRE_UPZ	CONVENCIÓN	DOCUMENTO TÉCNICO		ID-COB	ÁREA (ha) Aprox.	ACCIONES
			No	AÑO			
73	GARCES NAVAS	CT_LG_1	CT-3751	2002	10-73-5	21.81	AA
		CT_LG_2	CT-2874	1998	10-73-6	5.93	R
		CT_PP_1	CT-3727	2002	10-73-7	24.33	AA
		CT_PP_2	CT-4392	2006	10-73-8	23.74	
		<b>Total</b>					<b>75.81</b>

COD_UPZ	NOMBRE_UPZ	CONVENCIÓN	DOCUMENTO TÉCNICO		ID-COB	ÁREA (ha) Aprox.	ACCIONES
			No	AÑO			
74	ENGATIVA	CT_LG_1	CT-2874	1998	10-74-9	30.23	AA
			CT-3480	2000	10-74-10	0.49	
			CT-3481	2000	10-74-11	0.46	
			CT-3482	2000	10-74-12	0.24	
			CT-3483	2000	10-74-13	0.62	
			CT-2874	2002	10-74-19	1.31	
		CT_LG_2	CT-2874	1998	10-74-14	39.05	R
		CT_LG_T	CT-3951	2004	10-74-15	1.21	AA
			CT-4773	2007	10-74-16	0.23	
		CT-4781	2007	10-74-17	0.46		
		CT_PP_1	CT-3727	2002	10-74-18	7.89	AA
		CT_PP_2	CT-3726	2002	10-74-19	3.84	
			CT-3834	2002	10-74-20	6.18	
			CT-4291	2005	10-74-21	122.35	
CT-4392	2006		10-74-22	2.14			
<b>Total</b>					<b>216.7</b>		

<b>TOTAL LOCALIDAD DE ENGATIVA</b>					<b>413.74</b>	
------------------------------------	--	--	--	--	---------------	--

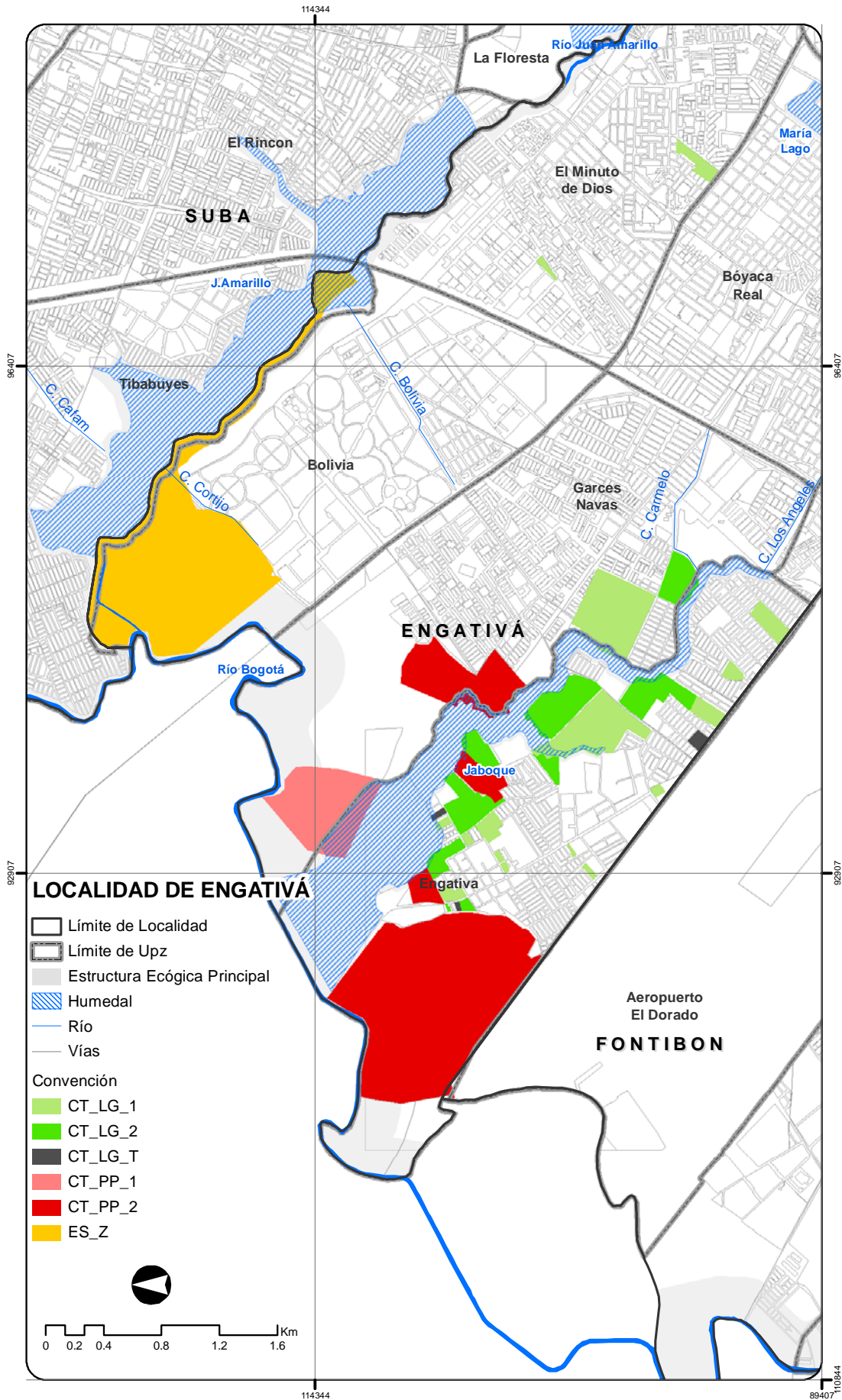

**MAPA DE APOYO PARA LA GESTIÓN EN INUNDACIÓN LOCALIDAD DE ENGATIVÁ**

### DETALLE LOCALIDAD DE SUBA

COD_UPZ	NOMBRE_UPZ	CONVENCIÓN	DOCUMENTO TÉCNICO				ID-COB	ÁREA (ha) Aprox.	ACCIONES
			No	AÑO	No	AÑO			
2	LA ACADEMIA	CT_LG_1	CT-3819	2002			11-2-1	2.74	AA
		CT_PP_2	CT-4872	2007			11-2-2	668.51	
		<b>Total</b>							<b>671.25</b>

COD_UPZ	NOMBRE_UPZ	CONVENCIÓN	DOCUMENTO TÉCNICO				ID-COB	ÁREA (ha) Aprox.	ACCIONES
			No	AÑO	No	AÑO			
3	GUAYMARAL	CT_PP_2	CT-4872	2007			11-3-3	487.52	
		<b>Total</b>							<b>487.52</b>

COD_UPZ	NOMBRE_UPZ	CONVENCIÓN	DOCUMENTO TÉCNICO				ID-COB	ÁREA (ha) Aprox.	ACCIONES
			No	AÑO	No	AÑO			
17	SAN JOSÉ DE BAVARIA	CT_PP_2	CT-4872	2007			11-17-4	265.52	
		<b>Total</b>							<b>265.52</b>

COD_UPZ	NOMBRE_UPZ	CONVENCIÓN	DOCUMENTO TÉCNICO				ID-COB	ÁREA (ha) Aprox.	ACCIONES
			No	AÑO	No	AÑO			
18	BRITALIA	CT_LG_1	CT-3325	1998			11-18-5	0.21	AA
		<b>Total</b>							<b>0.21</b>

COD_UPZ	NOMBRE_UPZ	CONVENCIÓN	DOCUMENTO TÉCNICO				ID-COB	ÁREA (ha) Aprox.	ACCIONES
			No	AÑO	No	AÑO			
19	EL PRADO	CT_LG_1	CT-3510	2000			11-19-6	0.58	AA
			CT-3537	2000			11-19-7	0.51	
		<b>Total</b>							<b>1.09</b>

COD_UPZ	NOMBRE_UPZ	CONVENCIÓN	DOCUMENTO TÉCNICO				ID-COB	ÁREA (ha) Aprox.	ACCIONES
			No	AÑO	No	AÑO			
23	CASA BLANCA	CT_LG_1	CT-3322	1998			11-23-8	0.12	AA
		<b>Total</b>							<b>0.12</b>

COD_UPZ	NOMBRE_UPZ	CONVENCIÓN	DOCUMENTO TÉCNICO				ID-COB	ÁREA (ha) Aprox.	ACCIONES
			No	AÑO	No	AÑO			
24	NIZA	CT_PP_2	CT-3962	2004			11-24-9	14.54	
		<b>Total</b>							<b>14.54</b>

COD_UPZ	NOMBRE_UPZ	CONVENCIÓN	DOCUMENTO TÉCNICO				ID-COB	ÁREA (ha) Aprox.	ACCIONES	
			No	AÑO	No	AÑO				
27	SUBA	CT_LG_1	CT-2876	1998			11-27-10	0.18	AA	
			CT-3323	1998			11-27-11	0.47		
			CT-3326	1998			11-27-12	0.92		
			CT-3327	1998			11-27-13	1.98		
			CT-3953	2004			11-27-14	0.25		
		CT_LG_2	CT-2876	1998			11-27-15	0.99	R	
			CT-2876	1998			11-27-16	1.20		
			CT-2876	1998			11-27-17	4.56		
			CT-2876	1998			11-27-18	0.00		
			CT-2876	1998			11-27-19	1.01		
		<b>Total</b>							<b>11.56</b>	

COD_UPZ	NOMBRE_UPZ	CONVENCIÓN	DOCUMENTO TÉCNICO				ID-COB	ÁREA (ha) Aprox.	ACCIONES
			No	AÑO	No	AÑO			
28	EL RINCON	CT_LG_1	CT-3324	1998			11-28-20	1.27	AA
			CT-3452	1999			11-28-21	1.16	
			CT-3509	2000			11-28-22	2.57	
			CT-3536	2000			11-28-23	1.01	
			CT-3952	2004			11-28-24	0.15	
		CT_LG_2	CT-2876	1998			11-28-25	4.36	R
		ES_Z	E-372	2003			11-28-26	2.14	CT
		<b>Total</b>							<b>12.67</b>

COD_UPZ	NOMBRE_UPZ	CONVENCIÓN	DOCUMENTO TÉCNICO				ID-COB	ÁREA (ha) Aprox.	ACCIONES
			No	AÑO	No	AÑO			
71	TIBABUYES	CT_LG_1	CT-2876	1998			11-71-27	0.25	AA
			CT-2876	1998			11-71-28	0.43	
			CT-2876	1998			11-71-29	0.83	
			CT-2876	1998			11-71-30	1.15	
			CT-3321	1998			11-71-31	7.71	
			CT-3487	2000			11-71-32	0.38	
			CT-4536	2006			11-71-33	20.45	
			CT-4536	2006			11-71-34	24.19	
			CT-4536	2006			11-71-35	6.35	
			CT-4536	2006			11-71-36	13.51	
			CT-4536	2006			11-71-37	0.89	
			CT-4536	2006			11-71-38	12.73	
			CT-4536	2006			11-71-39	13.60	
			CT_LG_2	CT-2876	1998			11-71-40	
		CT-2876		1998			11-71-41	0.44	
		CT-2876		1998			11-71-42	6.02	
		CT-2876		1998			11-71-43	1.88	
		CT-2876		1998			11-71-44	1.63	

Anexo 4  
APOYO A LA GESTION DE AMENAZA POR INUNDACION

COD_UPZ	NOMBRE_UPZ	CONVENCIÓN	DOCUMENTO TÉCNICO				ID-COB	ÁREA (ha) Aprox.	ACCIONES	
			No	AÑO	No	AÑO				
			CT-2876	1998			11-71-45	8.04	ACT	
			CT-4536	2006			11-71-46	17.58		
			CT-4536	2006			11-71-47	2.18		
		CT_LG+E	CT-2876	1998	E-372	2003	11-71-48	2.69		
			CT-2876	1998	E-372	2003	11-71-49	2.79		
			CT-2876	1998	E-372	2003	11-71-50	0.81		
			CT-2876	1998	E-372	2003	11-71-51	3.00		
			CT-2876	1998	E-372	2003	11-71-52	5.54		
		CT_PP_2	CT-3728	2003			11-71-53	1.99		
		CT_PP+E	CT-3728	2003	E-372	2003	11-71-54	0.15		ACT
		ES_Z	E-372	2003			11-71-55	119.42		CT
			E-372	2003			11-71-56	138.49		
			E-372	2003			11-71-57	0.81		
<b>Total</b>							<b>417.01</b>			

COD_UPZ	NOMBRE_UPZ	CONVENCIÓN	DOCUMENTO TÉCNICO				ID-COB	ÁREA (ha) Aprox.	ACCIONES
			No	AÑO	No	AÑO			
ZN	ZONA NORTE	CT_LG_T	CT-4192	2005			11-ZN-58	1.64	AA
			CT-4194	2005			11-ZN-59	3.33	
		CT_PP_2	CT-4429	2006			11-ZN-60	11.58	
<b>Total</b>							<b>16.55</b>		

<b>TOTAL LOCALIDAD DE SUBA</b>	<b>1.898.04</b>
--------------------------------	-----------------



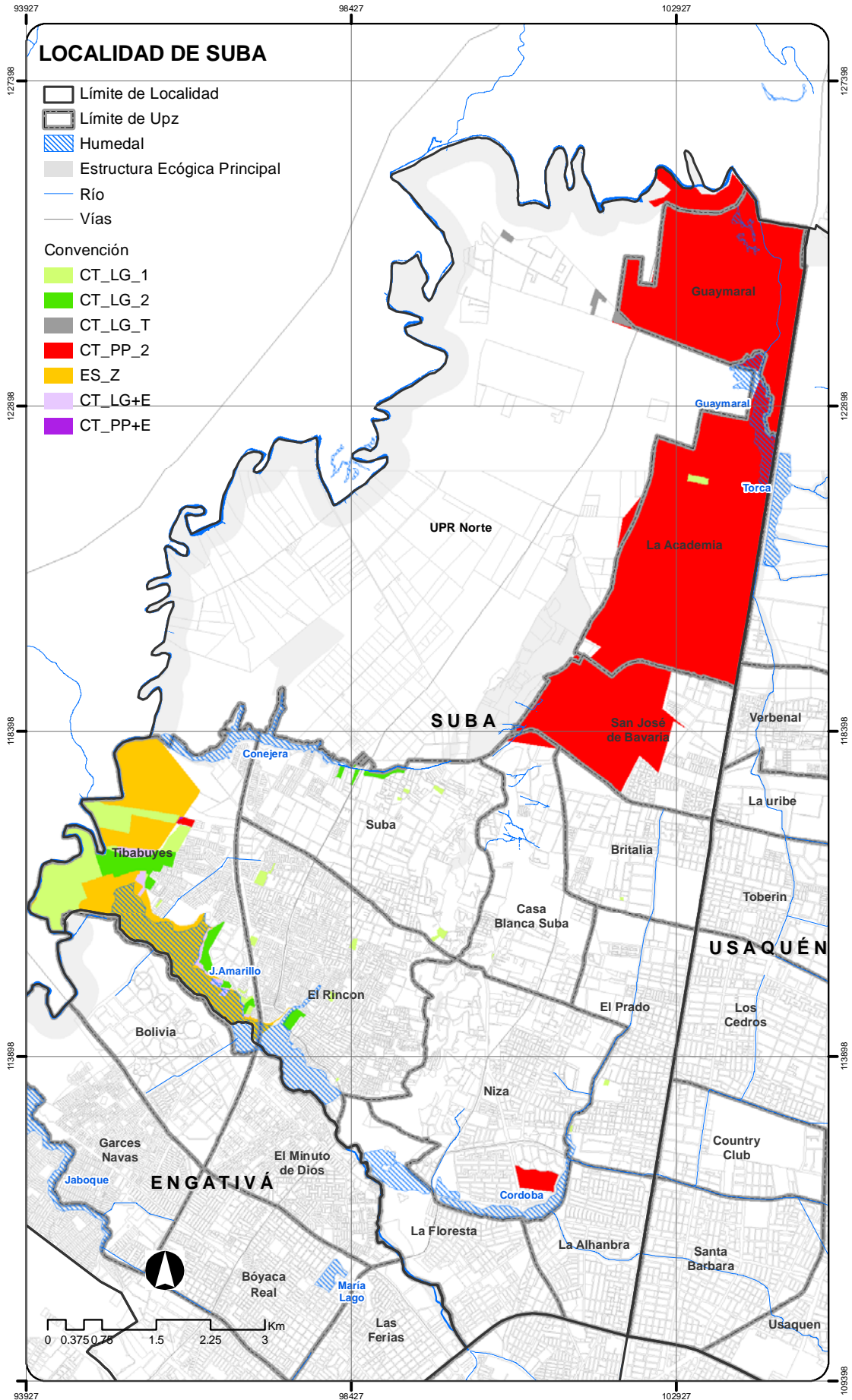

MAPA DE APOYO PARA LA GESTIÓN EN INUNDACIÓN LOCALIDAD DE SUBA

### DETALLE LOCALIDAD DE RAFAEL URIBE URIBE

COD_UPZ	NOMBRE_UPZ	CONVENCIÓN	DOCUMENTO TÉCNICO		ID-COB	ÁREA (ha) Aprox.	ACCIONES
			No	AÑO			
54	MARRUECOS	ES_Z	E-259	1999	18-54-1	0.14	CT

<b>TOTAL LOCALIDAD DE RAFAEL URIBE URIBE</b>					<b>0.14</b>	
--	--	--	--	--	-------------	--

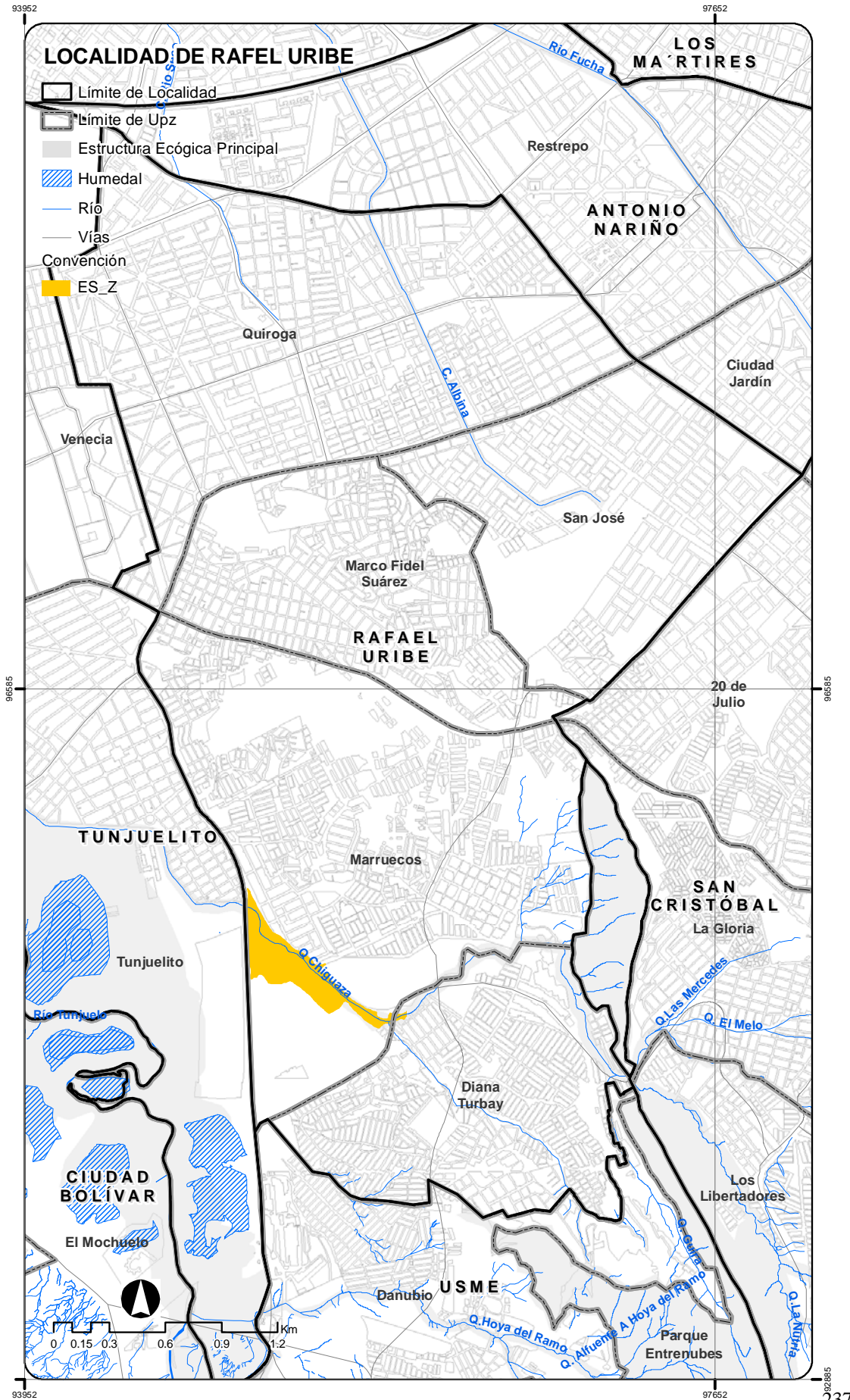

MAPA DE APOYO PARA LA GESTIÓN EN INUNDACIÓN LOCALIDAD DE RAFAEL URIBE U.

### DETALLE LOCALIDAD DE CIUDAD BOLIVAR

COD_UPZ	NOMBRE_UPZ	CONVENCIÓN	DOCUMENTO TÉCNICO		ID-COB	ÁREA (ha) Aprox.	ACCIONES
			No	AÑO			
63	EL MOCHUELO	ES_Z	E-259	1999	19-63-1	17.43	CT
			E-367	2002	19-63-2	10.83	
		<b>Total</b>					

COD_UPZ	NOMBRE_UPZ	CONVENCIÓN	DOCUMENTO TÉCNICO		ID-COB	ÁREA (ha) Aprox.	ACCIONES
			No	AÑO			
64	MONTE BLANCO	CT_PP_2	CT-4319	2006	19-64-3	39.47	
		ES_Z	E-259	1999	19-64-4	9.25	CT
		<b>Total</b>					

COD_UPZ	NOMBRE_UPZ	CONVENCIÓN	DOCUMENTO TÉCNICO		ID-COB	ÁREA (ha) Aprox.	ACCIONES
			No	AÑO			
65	ARBORIZADORA	CT_LG_1	CT-3485	2000	19-65-5	1.97	AA
		CT_PP_2	CT-4365	2006	19-65-6	60.39	
		ES_Z	E-259	1999	19-65-7	26.71	CT
		<b>Total</b>					

COD_UPZ	NOMBRE_UPZ	CONVENCIÓN	DOCUMENTO TÉCNICO		ID-COB	ÁREA (ha) Aprox.	ACCIONES
			No	AÑO			
66	SAN FRANCISCO	ES_Z	E-259	1999	19-66-8	6.64	CT
		<b>Total</b>					

COD_UPZ	NOMBRE_UPZ	CONVENCIÓN	DOCUMENTO TÉCNICO		ID-COB	ÁREA (ha) Aprox.	ACCIONES
			No	AÑO			
67	LUCERO	CT_LG_1	CT-4196	2005	19-67-9	1.11	AA
		ES_Z	E-367	2002	19-67-10	34.27	CT
		<b>Total</b>					

Anexo 4  
APOYO A LA GESTION DE AMENAZA POR INUNDACION

COD_UPZ	NOMBRE_UPZ	CONVENCIÓN	DOCUMENTO TÉCNICO		ID-COB	ÁREA (ha) Aprox.	ACCIONES
			No	AÑO			
69	ISMAEL PERDOMO	CT_LG_1	CT-4201	2005	19-69-11	0.37	AA
		CT_PP_2	CT-4365	2006	19-69-12	2.30	
						<b>Total</b>	<b>2.67</b>

	<b>TOTAL LOCALIDAD DE CIUDAD BOLIVAR</b>	<b>270.74</b>	
--	--	---------------	--

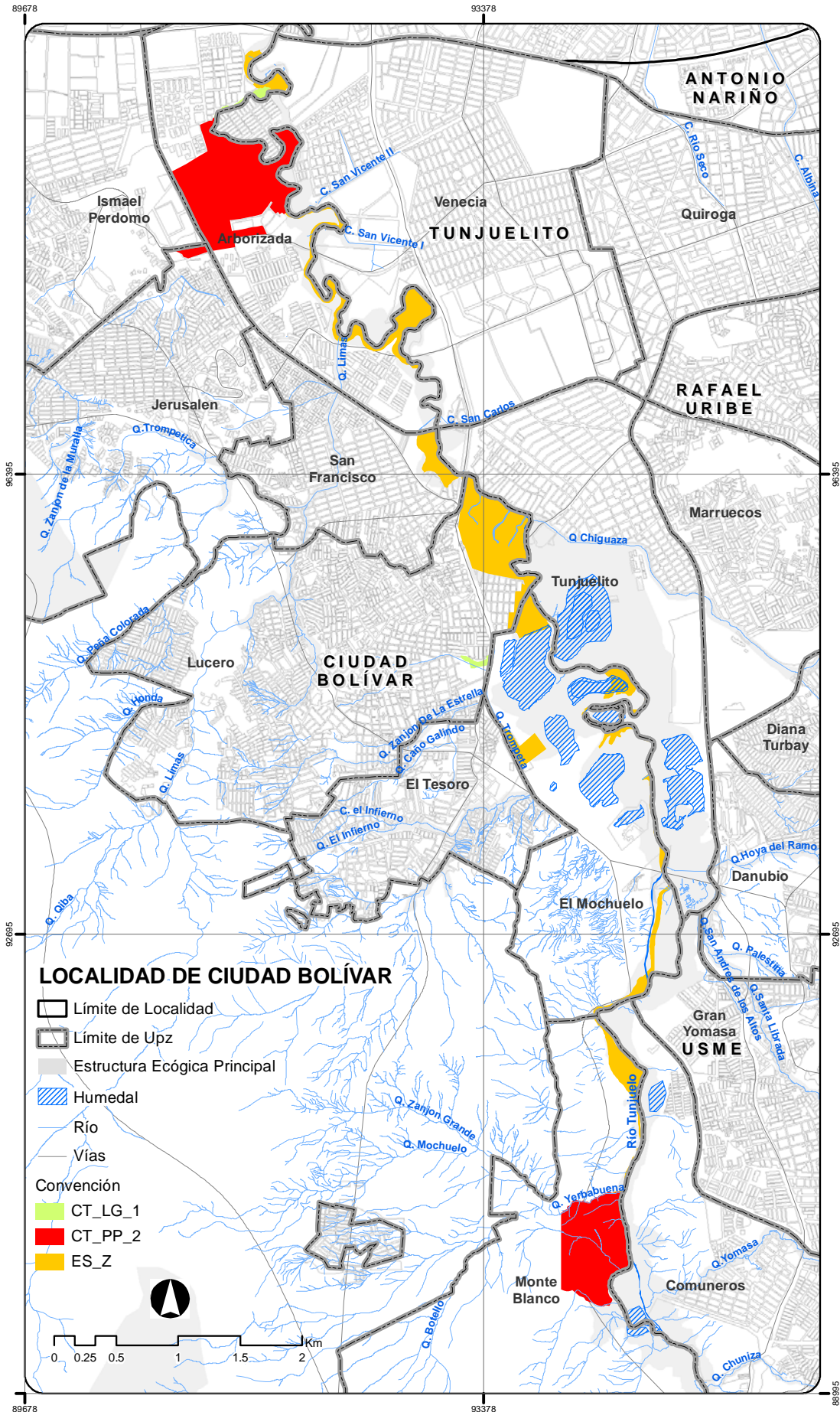

MAPA DE APOYO PARA LA GESTIÓN EN INUNDACIÓN LOCALIDAD DE CIUDAD BOLÍVAR

## DETALLE DE RECOMENDACIÓN DE ESTUDIO DE INUNDACIÓN Y AVENIDA TORRENCIAL POR SITIOS CRÍTICOS

LOCALIDAD	MICROCUENCA	CONVENCIÓN	DOCUMENTO TÉCNICO			ID-COB	ÁREA (ha) Aprox.
			No	AÑO	FENÓMENO		
USME	GURIA	DI_SC	DI-2563	2005	Avenida torrencial	05-MC-GI	57.609
	NUEVA DELHI	DI_SC	DI-2532	2005	Desbordamiento, Socavación lateral	05-MC-ND	69.488
			DI-1820	2003	Socavación lateral	05-MC-SL	301.203
	DI-2293	2004	Avenida torrencial				
	DI-2297	2004	Avenida torrencial				
	YOMASA	DI_SC	DI-2152	2004	Avenida torrencial	05-MC-YO	709.895
			DI-2205	2004	Avenida torrencial		
			DI-2759	2006	Socavación lateral		
<b>Total</b>							<b>1138.194</b>

LOCALIDAD	MICROCUENCA	CONVENCIÓN	DOCUMENTO TÉCNICO			ID-COB	ÁREA (ha) Aprox.
			No	AÑO	FENÓMENO		
RAFAEL URIBE URIBE	CHIGUAZA	DI_SC	DI-1478	2002	Desbordamiento	18-MC-CH	388.059
			DI-1952	2004	Socavación lateral		
			DI-2221	2004	Avenida torrencial		
<b>Total</b>							<b>388.059</b>

LOCALIDAD	MICROCUENCA	CONVENCIÓN	DOCUMENTO TÉCNICO			ID-COB	ÁREA (ha) Aprox.
			No	AÑO	FENÓMENO		
CIUDAD BOLÍVAR	LIMAS	DI_SC	DI-584	1999	Socavación lateral	19-MC-LI	858.085
			DI-1836	2003	Desbordamiento		
			DI-1880	2003	Socavación lateral		
			DI-1889	2003	Desbordamiento		
			DI-1891	2003	Desbordamiento		
			DI-2167	2004	Desbordamiento, Encharcamiento		
			DI-2197	2004	Desbordamiento		
			DI-2204	2004	Encharcamiento		
			DI-2222	2004	Desbordamiento, Encharcamiento		
			DI-2266	2004	Desbordamiento, Socavación lateral		
	DI-2298	2004	Desbordamiento				
	INFIERNO	DI_SC	DI-1892	2003	Desbordamiento	19-MC-IN	70.772
			DI-2165	2004	Desbordamiento		
			DI-2280	2004	Desbordamiento		
			DI-2555	2005	Desbordamiento		
			DI-2620	2006	Desbordamiento		
	<b>Total</b>						

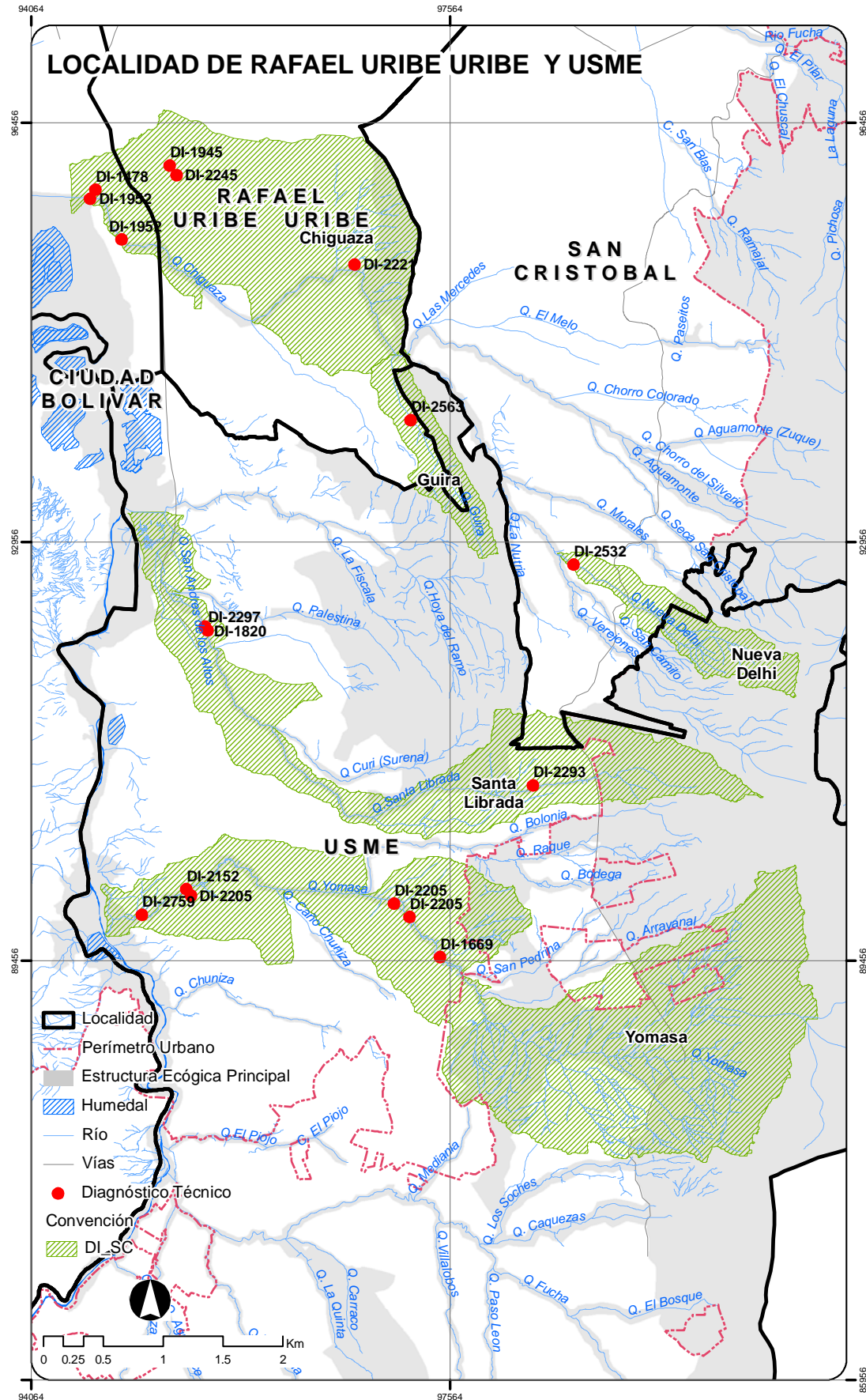

MAPA APOYO PARA LA GESTIÓN EN INUNDACIÓN RECOMENDACIÓN DE ESTUDIOS



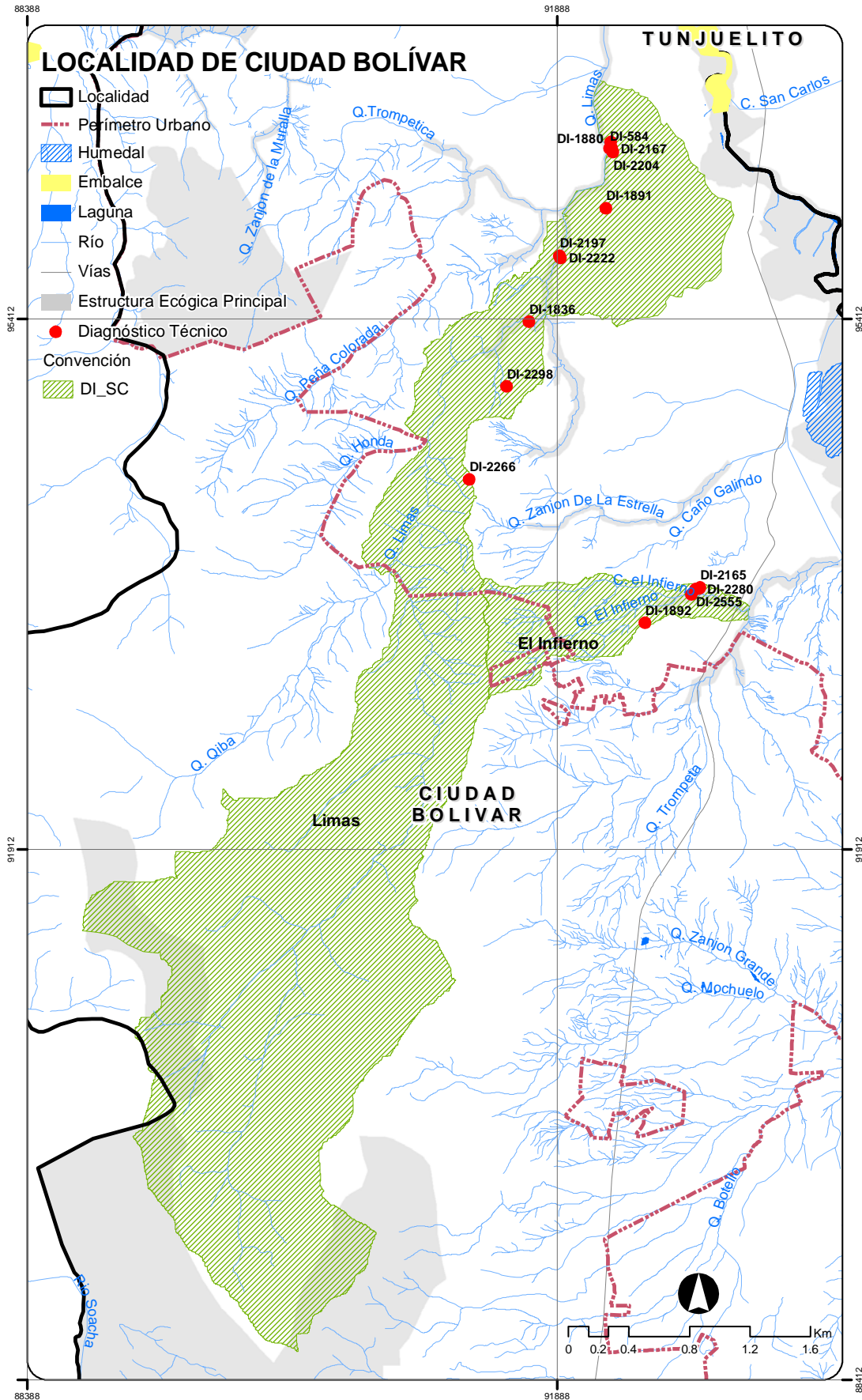

MAPA APOYO PARA LA GESTIÓN EN INUNDACIÓN RECOMENDACIÓN DE ESTUDIOS CB