

ANEXO 3

APOYO A LA GESTION DE AMENAZA POR REMOCION EN MASA

ACCIONES A DESARROLLAR PARA ACTUALIZAR EL MAPA DE AMENAZA POR REMOCIÓN EN MASA				
TIPO DE DOCUMENTO TÉCNICO	CASOS	RECOMENDACIONES	ACCION	CONVENCIÓN
CONCEPTO TÉCNICO DE LEGALIZACIÓN	Define la calificación de la amenaza de un desarrollo de forma narrativa y también la representa espacialmente en un mapa o plano.	Actualizar el mapa de amenaza del POT	AA	CT_LG_1
	Define la calificación de la amenaza de un desarrollo de forma narrativa y NO esta representada espacialmente en un mapa o plano.	Revisar el CT y generar la cobertura.	R	CT_LG_2
	Concepto técnico sin calificación de amenaza (o perdido)	Revisar el CT para la definir la acción a ejecutar.	R	CT_LG_3
CONCEPTO TÉCNICO DE LEGALIZACIÓN EN TRÁMITE	Contiene la calificación de la amenaza de un desarrollo de forma narrativa y representada espacialmente.	Actualizar el mapa de amenaza del POT	AA	CT_LG_T
CONCEPTO TÉCNICO PLAN PARCIAL	Modifica la calificación de amenaza del POT	Actualizar el mapa de amenaza del POT	AA	CT_PP_1
	Corroborar la calificación de amenaza del POT	Mantener la calificación del mapa de amenaza del POT		CT_PP_2
ESTUDIO FOPAE	Estudio de zonificación por amenaza y/o riesgo ejecutados por el FOPAE	Realizar un concepto técnico con la información del estudio. Actualización el mapa de amenaza del POT. Actualizar la condición de amenaza en el caso de estudios con diseños de obras de mitigación.	CT	ES_Z
	Estudio de diseños de obras de mitigación en sitios de riesgo	Revisar el cambio de la condición de amenaza por las obras ejecutadas.	R	ES_DO
DIAGNÓSTICO TÉCNICO	Definición de sitio crítico	Realizar un estudio por sitio crítico	E	DI-SC
	Describe las emergencias presentadas por fenómenos de remoción en masa	Revisar la zona por alta frecuencia de eventos.	R	DI-1
CONCEPTO TÉCNICO DE LEGALIZACIÓN + ESTUDIO FOPAE	El área de un concepto técnico ha sido cubierta por un estudio más reciente.	Actualizar el CT de legalización por estudios posteriores.	ACT	CT_LG+E
CONCEPTO TÉCNICO PLAN PARCIAL + ESTUDIO FOPAE	El área de un concepto de plan parcial ha sido cubierta por un estudio FOPAE más reciente.	Actualizar el CT de plan parcial con los resultados de uno o más estudios FOPAE posteriores	ACT	CT_PP+E
ESTUDIO PARTICULAR DE AMENAZA Y RIESGO POR REMOCIÓN EN MASA.	Describe el comportamiento de la condición actual de la amenaza como consecuencia obras de urbanismo y proponen obras de mitigación.	Determinar si la información básica* del estudio privado se tendrá en cuenta por parte de la DPAE como apoyo para elaborar documentos técnicos.	EP	EP
CONCEPTO TÉCNICO PLAN PARCIAL + ESTUDIO PARTICULAR DE AMENAZA Y RIESGO POR REMOCIÓN EN MASA.	El área de un plan parcial ha sido cubierta por un estudio particular de amenaza y riesgo por fenómenos de remoción en masa.	Determinar si la información básica* del estudio privado se tendrá en cuenta para actualizar el mapa de amenaza del POT.	EP	CT_PP+EP
ESTUDIO FOPAE+ ESTUDIO PARTICULAR DE AMENAZA Y RIESGO POR FENÓMENOS DE REMOCIÓN EN MASA	El área de un estudio FOPAE ha sido cubierta por un estudio particular de amenaza y riesgo por fenómenos de remoción en masa	Determinar si la información básica* del estudio privado se tendrá en cuenta para actualizar la calificación de la amenaza POT	EP	ES+EP

* geología, geomorfología, procesos morfodinámicos, exploraciones del subsuelo, hidráulica, ensayos de laboratorio

DETALLE LOCALIDAD DE USAQUEN

COD_UPZ	NOMBRE_UPZ	CONVENCIÓN	DOCUMENTO TÉCNICO				ID-COB	ÁREA (ha) Aprox.	ACCIONES
			No	AÑO	No	AÑO			
1	PASEO LIBERTADORES	CT_LG_1	CT-3305	1998		0	01-1-1	4.91	AA
		CT_PP_2	CT-3949	2003		0	01-1-2	0.19	
			CT-3949	2003		0	01-1-3	0.67	
			CT-4292	2005		0	01-1-4	48.31	
			CT-4294	2006		0	01-1-5	60.78	
			Total						

COD_UPZ	NOMBRE_UPZ	CONVENCIÓN	DOCUMENTO TÉCNICO				ID-COB	ÁREA (ha) Aprox.	ACCIONES
			No	AÑO	No	AÑO			
9	VERBENAL	CT_LG_1	CT-3303	1999			01-9-6	1.24	AA
			CT-3311	1998			01-9-7	0.53	
			CT-3328	1998			01-9-8	0.11	
			CT-3528	2000			01-9-9	2.04	
		CT_LG_2	CT-3330	1998			01-9-10	4.26	R
		CT_LG_3	CT-3304	1998			01-9-11	0.10	R
		CT_LG_T	CT-3309	1998			01-9-12	0.32	AA
			CT-4243	2005			01-9-13	0.40	
			CT-4524	2006			01-9-14	0.93	
			CT-4525	2006			01-9-15	1.83	
		EP	CT-4846	2007			01-9-16	2.44	EP
			CT-4794	2007			01-9-17	0.21	
		CT-4848	2007			01-9-18	0.18		
		ES_DO	E-541	2006			01-9-19	0.37	R
ES_Z	E-526	2006			01-9-20	11.84	CT		
Total							26.81		

COD_UPZ	NOMBRE_UPZ	CONVENCIÓN	DOCUMENTO TÉCNICO				ID-COB	ÁREA (ha) Aprox.	ACCIONES
			No	AÑO	No	AÑO			
10	LA URIBE	CT_LG_1	CT-3302	1998			01-10-21	0.32	AA
			CT-3514	2000			01-10-22	0.67	
		CT_LG_T	CT-4546	2006			01-10-23	1.09	AA
		CT_PP_1	CT-4484	2006			01-10-24	24.26	AA
		CT_PP_2	CT-3824	2002			01-10-25	26.04	
			CT-4289	2005			01-10-26	13.60	
Total							65.98		

COD_UPZ	NOMBRE_UPZ	CONVENCIÓN	DOCUMENTO TÉCNICO				ID-COB	ÁREA (ha) Aprox.	ACCIONES
			No	AÑO	No	AÑO			
11	SAN CRISTOBAL	CT_LG_1	CT-3315	1998			01-11-27	9.24	AA
			CT-4451	2006			01-11-81	0.55	

Anexo 3
APOYO A LA GESTION DE AMENAZA POR REMOCION EN MASA

COD_UPZ	NOMBRE_UPZ	CONVENCIÓN	DOCUMENTO TÉCNICO				ID-COB	ÁREA (ha) Aprox.	ACCIONES
			No	AÑO	No	AÑO			
	NORTE	CT_LG_3	CT-3314	1998			01-11-28	24.03	R
		CT_LG_T	CT-4830	2007			01-11-29	0.11	AA
			CT-4864	2007			01-11-30	1.47	
		CT_LG+E	CT-3314	1998	E-524	2006	01-11-31	1.26	ACT
			CT-3314	1998	E-500	2006	01-11-33	1.39	
			CT-3315	1998	E-266	1999	01-11-34	0.69	
			CT-3315	1998	E-400	2003	01-11-35	1.32	
		CT_PP_1	CT-4473	2006			01-11-36	3.24	AA
		CT_PP_2	CT-3827	2002			01-11-37	18.16	
			CT-4289	2005			01-11-38	11.52	
		CT_PP+EP	CT-3827	2002	CT-4917	2007	01-11-39	2.83	EP
			CT-4289	2005	CT-4820	2007	01-11-40	3.91	
		EP	CT-4475	2007			01-11-41	0.19	EP
			CT-4775	2007			01-11-42	0.19	
			CT-4810	2007			01-11-43	0.27	
			CT-4917	2007			01-11-44	5.47	
		ES_DO	E-507	2006			01-11-45	0.71	R
		ES_Z	E-266	1999			01-11-46	0.20	R
			E-272	1999			01-11-47	0.76	
			E-365	2002			01-11-48	7.20	
E-400	2003				01-11-49	0.19			
E-415	2004				01-11-50	12.36			
E-524	2006				01-11-52	1.84			
Total							109.1		

COD_UPZ	NOMBRE_UPZ	CONVENCIÓN	DOCUMENTO TÉCNICO				ID-COB	ÁREA (ha) Aprox.	ACCIONES
			No	AÑO	No	AÑO			
12	TOBERIN	CT_LG_1	CT-3318	1998			01-12-53	1.88	AA
Total							1.88		

COD_UPZ	NOMBRE_UPZ	CONVENCIÓN	DOCUMENTO TÉCNICO				ID-COB	ÁREA (ha) Aprox.	ACCIONES
			No	AÑO	No	AÑO			
13	LOS CEDROS	CT_PP_1	CT-4473	2006			01-13-54	3.40	AA
		CT_PP_2	CT-3883	2002			01-13-55	18.36	
			CT-4273	2005			01-13-56	18.43	
		CT_PP+EP	CT-3837	2003	CT-4006	2004	01-13-57	2.79	EP
			CT-3883	2002	CT-4510	2006	01-13-58	0.84	
			CT-3883	2002	CT-4116	2005	01-13-59	0.17	
		EP	CT-4116	2005			01-13-60	0.37	EP
			CT-4190	2005			01-13-61	2.84	
			CT-4810	2007			01-13-62	0.23	
			CT-4880	2007			01-13-63	1.04	
CT-4899	2007			01-13-64	0.36				
Total							48.85		

COD_UPZ	NOMBRE_UPZ	CONVENCIÓN	DOCUMENTO TÉCNICO				ID-COB	ÁREA (ha) Aprox.	ACCIONES
			No	AÑO	No	AÑO			
14	USAQUEN	CT_LG_1	CT-3319	1998			01-14-65	1.72	AA
		EP	CT-4179	2005			01-14-66	0.11	EP
			CT-4185	2005			01-14-67	3.48	
			CT-4362	2006			01-14-68	0.50	
			Total						

COD_UPZ	NOMBRE UPZ	CONVENCIÓN	DOCUMENTO TÉCNICO				ID-COB	ÁREA (ha) Aprox.	ACCIONES
			No	AÑO	No	AÑO			
CO	CERROS ORIENTALES	CT_LG_1	CT-3312	1998			01-CO-69	0.33	AA
		CT_LG_T	CT-3298	1998			01-CO-70	2.70	AA
			CT-3313	1998			01-CO-71	2.98	
			CT-3814	2002			01-CO-81	1.01	
		CT_PP_2	CT-3824	2002			01-CO-72	69.38	
			CT-3949	2003			01-CO-73	2.42	
		ES_Z	CT-4289	2005			01-CO-74	52.67	CT
			E-256	1999			01-CO-75	1.07	
			E-272	1999			01-CO-76	1.47	
			E-415	2004			01-CO-77	10.74	
			E-469	2005			01-CO-78	1.23	
			E-500	2006			01-CO-79	6.01	
		CT_LG+E	E-525	2006			01-CO-80	3.82	
			CT-3814	2002	E-500	2006	01-CO-82	0.59	
Total							156.42		

	Total FOPAE	505.5	
	Total particular	15.46	
	Total cruce FOPAE y particular	10.56	
	TOTAL LOCALIDAD DE USAQUEN	531.52	

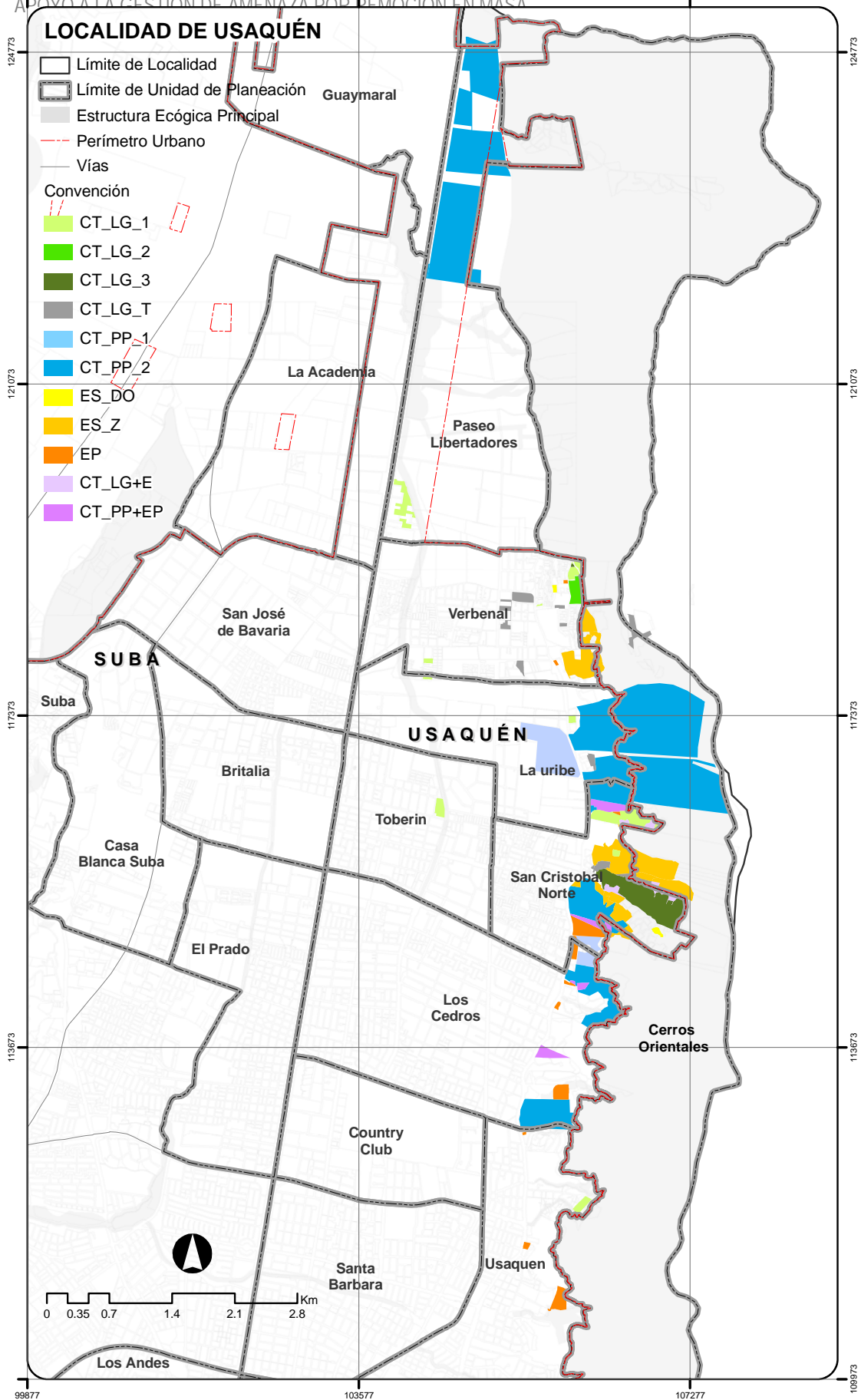

MAPA DE APOYO PARA LA GESTIÓN EN REMOCIÓN EN MASA LOCALIDAD DE USAQUÉN

DETALLE LOCALIDAD DE CHAPINERO

COD_UPZ	NOMBRE_UPZ	CONVENCIÓN	DOCUMENTO TÉCNICO				ID-COBERTURA	ÁREA (ha) Aprox.	ACCIONES
			No	AÑO	No	AÑO			
88	EL REFUGIO	EP	CT-4360				02-88-1	7.90	EP
			CT-4828				02-88-2	0.51	
			CT-4868				02-88-3	0.93	
		Total							9.34

COD_UPZ	NOMBRE_UPZ	CONVENCIÓN	DOCUMENTO TÉCNICO				ID-COBERTURA	ÁREA (ha) Aprox.	ACCIONES
			No	AÑO	No	AÑO			
89	SAN ISIDRO PATIOS	CT_LG_T	CT-3525	2000			02-89-4	3.79	AA
			CT-3543	2000			02-89-5	8.62	
			CT-3829	2002			02-89-6	65.27	
			CT-4349	2006			02-89-7	10.20	
			CT-4488	2007			02-89-8	46.30	
Tota							134.18		

COD_UPZ	NOMBRE_UPZ	CONVENCIÓN	DOCUMENTO TÉCNICO				ID-COBERTURA	ÁREA (ha) Aprox.	ACCIONES
			No	AÑO	No	AÑO			
90	PARDO RUBIO	CT_LG_1	CT-3364	1999			02-90-9	0.82	AA
			CT-3366	1999			02-90-10	1.39	
			CT-3369	1999			02-90-11	2.44	
		CT_LG_2	CT-3368	1999			02-90-12	7.94	R
		CT_LG_3	CT-3385	1999			02-90-13	1.64	R
		CT_LG_T	CT-3365	1999			02-90-14	2.12	AA
			CT-3533	2000			02-90-15	0.06	
		CT_LG+E	CT-3553	2000	E-501	2006	02-90-16	0.15	ACT
			CT-3369	1999	E-506	2006	02-90-17	0.36	
			CT-3369	1999	E-533	2006	02-90-18	0.55	
			CT-3533	2000	E-533	2006	02-90-19	0.11	
		EP	CT-4018				02-90-20	4.89	EP
			CT-4064				02-90-21	0.16	
			CT-4107				02-90-22	2.39	
			CT-4167				02-90-23	0.31	
			CT-4193				02-90-24	0.19	
			CT-4375				02-90-25	0.37	
			CT-4687				02-90-26	0.25	
			CT-4809				02-90-27	2.08	
		CT-4826				02-90-28	0.30		
ES_DO	E-506	2006			02-90-29	0.40	R		
	E-517	2006			02-90-30	0.64			
	E-533	2006			02-90-31	6.26			
ES_Z	E-333	2000			02-90-32	5.03	CT		
Tota							40.86		

COD_UPZ	NOMBRE_UPZ	CONVENCIÓN	DOCUMENTO TÉCNICO				ID-COBERTURA	ÁREA (ha) Aprox.	ACCIONES
			No	AÑO	No	AÑO			
99	CHAPINERO	ES_Z	E-333	2000			02-99-33	2.10	CT
							Tota	2.10	

	Total FOPAE	166.19	
	Total particular	20.28	
	Total cruce FOPAE y particular	0.00	
	TOTAL LOCALIDAD DE CHAPINERO	186.48	

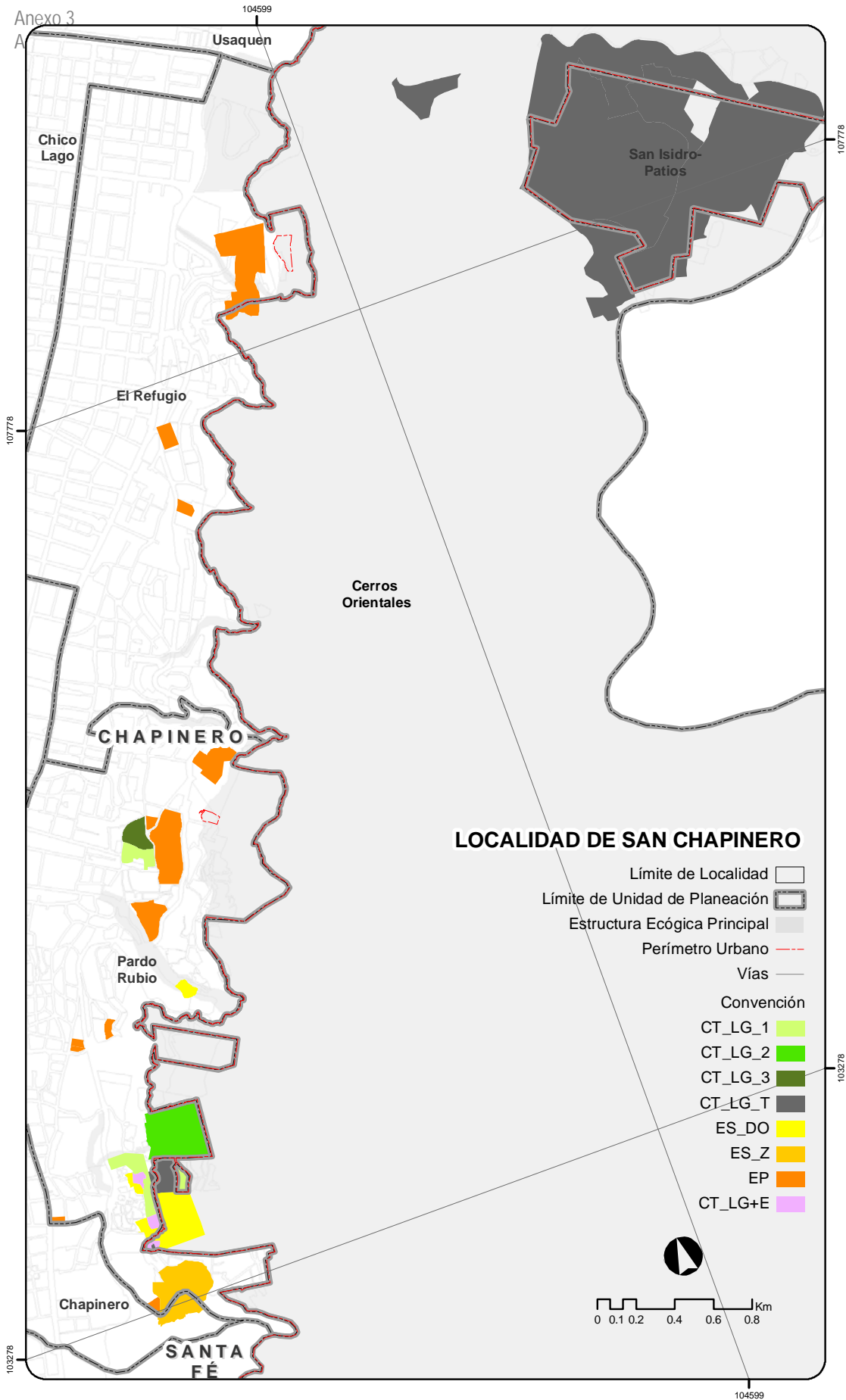

DETALLE LOCALIDAD DE SANTA FÉ

COD_UPZ	NOMBRE_UPZ	CONVENCIÓN	DOCUMENTO TÉCNICO				ID-COB	ÁREA (ha) Aprox.	ACCIONES
			No	AÑO	No	AÑO			
92	LA MACARENA	CT_LG_1	CT-3968	2004			03-92 -1	4.18	AA
		CT_PP_1	CT-4887	2007			03-92 -2	11.91	AA
		EP	CT-4736	2007			03-92 -3	0.36	EP
			CT-4971	2007			03-92 -4	3.11	
Total							19.56		

COD_UPZ	NOMBRE_UPZ	CONVENCIÓN	DOCUMENTO TÉCNICO				ID-COB	ÁREA (ha) Aprox.	ACCIONES
			No	AÑO	No	AÑO			
93	LAS NIEVES	CT_PP_1	CT-4887	2007			03-93 -5	1.89	AA
Total							1.89		

COD_UPZ	NOMBRE_UPZ	CONVENCIÓN	DOCUMENTO TÉCNICO				ID-COB	ÁREA (ha) Aprox.	ACCIONES
			No	AÑO	No	AÑO			
96	LOURDES	CT_LG+E	CT-3349	1999	E-312	2000	03-96 -6	1.02	ACT
		CT_LG_1	CT-3349	1999			03-96 -7	23.28	AA
			CT-3350	1999			03-96 -8	2.11	
			CT-4439	2006			03-96 -9	1.38	
		DI_1	DI-2788	2006			03-96-10	4.78	R
		DI_SC	DI-2876	2006			03-96-11	0.08	E
			DI-2885	2006			03-96-12	0.14	
			DI-2903	2006			03-96-13	0.09	
			DI-3031	2006			03-96-14	0.24	
		ES_Z	E-290	1999	E-290		03-96-15	9.11	CT
		ES_DO	E-536	2007			03-96-16	0.33	R
			E-537	2007			03-96-17	0.49	
			E-538	2007			03-96-18	0.12	
EP	CT-4211	2005			03-96-19	3.28	EP		
	CT-4948	2007			03-96-20	0.61			
Total							47.05		

	Total FOPAE	61.15	
	Total particular	7.35	
	Total cruce FOPAE y particular	0.00	
	TOTAL LOCALIDAD DE SANTA FE	68.50	

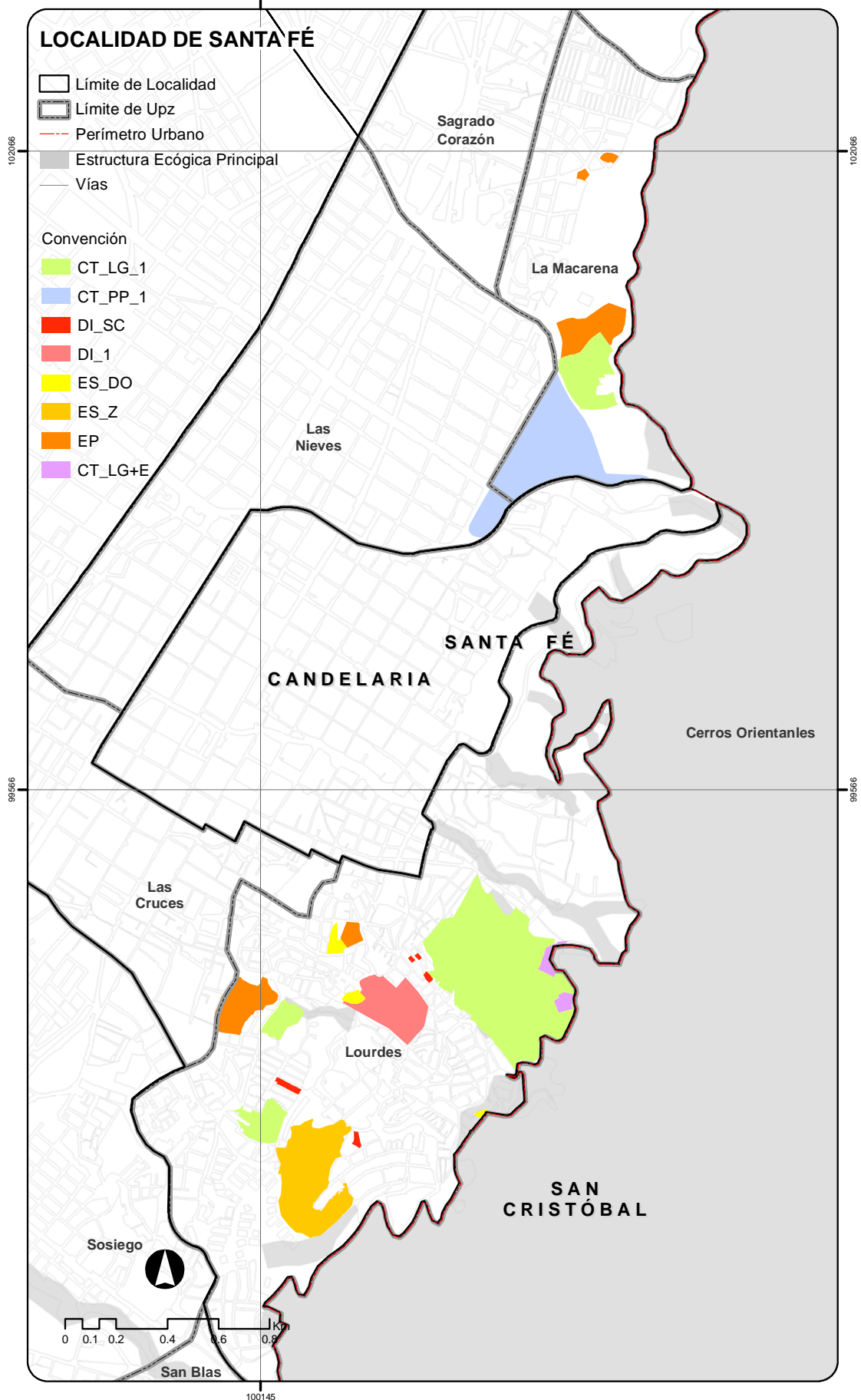

MAPA DE APOYO PARA LA GESTIÓN EN REMOCIÓN EN MASA LOCALIDAD DE SANTA FÉ

DETALLE LOCALIDAD DE SAN CRISTOBAL

COD_UPZ	NOMBRE_UPZ	CONVENCIÓN	DOCUMENTO TÉCNICO				ID-COB	ÁREA (ha) Aprox.	ACCIONES
			No	AÑO	No	AÑO			
32	SAN BLAS	CT_LG_1	CT-3380	1999			04-32-1	0.15	AA
			CT-3390	1999			04-32-2	0.43	
			CT-3402	1999			04-32-3	0.47	
			CT-3443	1999			04-32-4	2.45	
			CT-3542	2000			04-32-5	1.43	
			CT-4350	2006			04-32-70	1.34	
		CT_LG+E	CT-3443	1999	E-261	1999	04-32-6	0.53	ACT
			CT-3542	2000	E-324	2000	04-32-7	0.15	
		CT_PP_2	CT-4272	2005			04-32-8	13.90	
		DI_SC	DI-2796	2006			04-32-9	0.19	E
			DI-2814	2006			04-32-10	0.21	
			DI-2967	2006			04-32-11	0.48	
		EP	CT-4126	2005			04-32-12	0.73	EP
			CT-4166	2005			04-32-13	0.73	
			CT-4827	2007			04-32-14	0.57	
			CT-4853	2007			04-32-15	0.91	
			CT-4947	2007			04-32-16	0.46	
		ES_DO	E-503	2006			04-32-17	0.43	R
			E-546	2007			04-32-18	0.14	
		ES_Z	E-260	1998		1998	04-32-19	4.23	CT
			E-278	1999			04-32-20	2.39	
E-332	2000				04-32-21	2.36			
Total							34.68		

COD_UPZ	NOMBRE_UPZ	CONVENCIÓN	DOCUMENTO TÉCNICO				ID-COB	ÁREA (ha) Aprox.	ACCIONES
			No	AÑO	No	AÑO			
33	SOSIEGO	CT_LG_1	CT-3441	1999			04-33-22	0.20	AA
		EP	CT-4827	2007			04-33-23	0.34	EP
		Total							0.54

COD_UPZ	NOMBRE_UPZ	CONVENCIÓN	DOCUMENTO TÉCNICO				ID-COB	ÁREA (ha) Aprox.	ACCIONES
			No	AÑO	No	AÑO			
34	20 DE JULIO	CT_LG_1	CT-3909	2003			04-34-24	5.77	AA
		CT_LG_2	CT-3437	1999			04-34-25	2.45	R
		CT_LG_T	CT-4252	2005			04-34-26	4.56	AA
		CT_LG+E	CT-3437	1999	E-495	2006	04-34-27	0.57	ACT
		ES_Z	E-330	2000			04-34-28	28.35	CT
			E-495	2006			04-34-29	7.86	
Total							49.57		

COD_UPZ	NOMBRE_UPZ	CONVENCIÓN	DOCUMENTO TÉCNICO				ID-COB	ÁREA (ha) Aprox.	ACCIONES
			No	AÑO	No	AÑO			
50	LA GLORIA	CT_LG_1	CT-3379	1999			04-50-30	0.29	AA
			CT-4070	2005			04-50-31	4.52	
			CT-4801	2007			04-50-32	15.67	
		CT_LG_T	CT-4463	2006			04-50-33	3.12	AA
		CT_PP_1	CT-4374	2006			04-50-34	16.91	AA
		CT_PP_2	CT-4153	2004			04-50-35	17.54	
		DI_SC	DI-2890	2006			04-50-36	0.08	E
			DI-2913	2006			04-50-37	1.50	
		EP	CT-4161	2005			04-50-38	5.90	EP
		ES_DO	E-543	2006			04-50-39	0.09	R
			E-545	2007			04-50-40	0.01	
		ES_Z	E-291	1999			04-50-41	9.87	CT
			E-340	2001			04-50-42	9.70	
			E-379	2003			04-50-43	1.56	
Total							86.74		

COD_UPZ	NOMBRE_UPZ	CONVENCIÓN	DOCUMENTO TÉCNICO				ID-COB	ÁREA (ha) Aprox.	ACCIONES
			No	AÑO	No	AÑO			
51	LOS LIBERTADORES	CT_LG_1	CT-3540	2000			04-51-44	2.26	AA
			CT-4232	2005			04-51-45	1.90	
		CT_LG_2	CT-3381	1999			04-51-69	34.22	R
		CT_LG_T	CT-3384	1999			04-51-46	1.42	AA
		CT_LG+E	CT-3540	2000	E-414	2004	04-51-47	0.19	ACT
		CT_PP_2	CT-4153	2004			04-51-48	7.90	
		DI_SC	DI-2898	2006			04-51-49	1.14	E
			CT-4537	2006			04-51-50	0.23	
		EP	CT-4719	2006			04-51-51	10.18	EP
			CT-4771	2007			04-51-52	0.20	
		ES_Z	E-321	2000			04-51-53	2.02	CT
			E-414	2004			04-51-54	6.05	
		Total							67.33

COD_UPZ	NOMBRE_UPZ	CONVENCIÓN	DOCUMENTO TÉCNICO				ID-COB	ÁREA (ha) Aprox.	ACCIONES
			No	AÑO	No	AÑO			
96	LOURDES	CT_LG_T	CT-3382	1999			04-96-55	0.76	AA
		EP	CT-4085	2005			04-96-56	1.09	EP
		ES_Z	E-339	2001			04-96-57	1.56	CT
			E-457	2004			04-96-58	1.48	
		Total							4.89

COD_UPZ	NOMBRE_UPZ	CONVENCIÓN	DOCUMENTO TÉCNICO				ID-COB	ÁREA (ha) Aprox.	ACCIONES
			No	AÑO	No	AÑO			
CO	CERROS ORIENTALES	CT_LG_1	CT-3446	2000			04-CO-59	0.47	AA
		CT_LG_T	CT-3436	1999			04-CO-60	9.18	AA
			CT-3442	1999			04-CO-61	4.84	
			CT-4313	2005			04-CO-62	5.94	
			CT-4314	2006			04-CO-63	1.68	
			CT-4315	2006			04-CO-64	7.15	
			CT-4389	2006			04-CO-65	3.42	
		CT_LG+E	CT-4313	2005	E-502	2006	04-CO-66	0.27	ACT
			CT-4315	2006	E-544	2007	04-CO-67	0.23	
				ES_Z	E-315	2000			04-CO-68
Total							38.74		

	Total FOPAE	261.54
	Total particular	21.34
	Total cruce FOPAE y particular	0.00
	TOTAL LOCALIDAD DE SAN CRISTOBAL	282.87

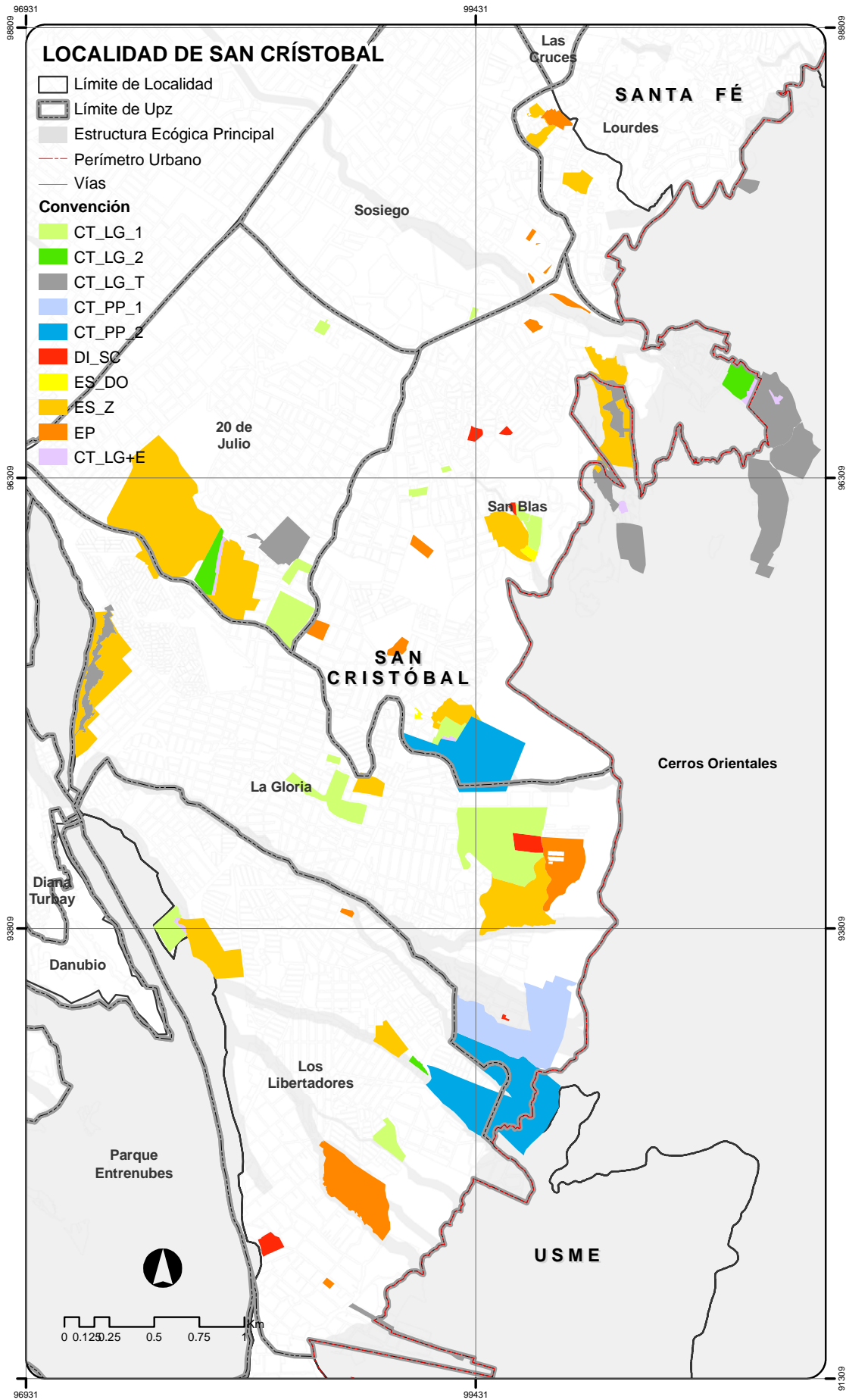

DETALLE LOCALIDAD DE USME

COD_UPZ	NOMBRE_UPZ	CONVENCIÓN	DOCUMENTO TÉCNICO				ID-COB	ÁREA (ha) Aprox.	ACCIONES
			No	AÑO	No	AÑO			
52	LA FLORA	CT_LG_1	CT-2929	1998			05-52-1	1.82	AA
			CT-2963	1998			05-52-2	8.56	
			CT-3769	2002			05-52-3	7.42	
		CT_LG_2	CT-2937	1998			05-52-4	2.54	R
			CT-2938	1998			05-52-5	5.40	
			CT-2962	1998			05-52-6	3.96	
			CT-2968	1998			05-52-7	20.22	
			CT-2975	1998			05-52-8	5.57	
			CT-2981	1998			05-52-9	15.74	
			CT-2993	1998			05-52-10	5.98	
		CT_LG+E	CT-2998	1998			05-52-11	16.36	ACT
			CT-3000	1998			05-52-12	11.41	
		CT_PP_1	CT-2963	1998	E-392	2003	05-52-13	1.71	AA
			CT-2998	1998	E-392	2003	05-52-14	0.12	
		CT_PP+EP	CT-4415	2006			05-52-15	19.35	EP
		ES_Z	CT-4415	2006	CT-4457	2006	05-52-16	8.81	CT
	E-392	2003			05-52-17	0.98			
Total								135.93	

COD_UPZ	NOMBRE_UPZ	CONVENCIÓN	DOCUMENTO TÉCNICO				ID-COB	ÁREA (ha) Aprox.	ACCIONES
			No	AÑO	No	AÑO			
56	DANUBIO	CT_LG_1	CT-3978	2004			05-56-18	0.46	AA
			CT-4250	2005			05-56-19	5.04	
			CT-4258	2005			05-56-20	2.05	
			CT-4307	2006			05-56-21	31.25	
		CT_LG_2	CT-2922	1998			05-56-22	11.42	R
			CT-2951	1998			05-56-23	5.55	
			CT-2960	1998			05-56-24	4.95	
			CT-2961	1998			05-56-25	2.26	
		CT_LG+E	CT-2971	1998			05-56-26	1.00	EP
			CT-2970	1998	E-271	1999	05-56-27	0.76	
		CT_PP_2	CT-3331	1998	E-320	2000	05-56-28	0.38	EP
			CT-3836	1999			05-56-29	7.36	
		EP	CT-4774	2007			05-56-30	3.32	EP
			CT-4849	2007			05-56-31	17.95	
			CT-4940	2007			05-56-32	2.03	
		ES_DO	E-535	2006			05-56-33	0.15	R
ES_Z	E-271	1999			05-56-34	6.76	CT		
	E-275	1999			05-56-35	0.60			
Total								103.28	

COD_UPZ	NOMBRE_UPZ	CONVENCIÓN	DOCUMENTO TÉCNICO				ID-COB	ÁREA (ha) Aprox.	ACCIONES
			No	AÑO	No	AÑO			
57	GRAN YOMASA	CT_LG_1	CT-2965	1998			05-57-38	2.48	AA
			CT-3393	1999			05-57-39	2.47	
			CT-3468	2000			05-57-40	0.32	
			CT-3479	2000			05-57-41	0.32	
			CT-3973	2004			05-57-42	0.30	
			CT-3990	2004			05-57-43	2.70	
			CT-3997	2004			05-57-44	2.07	
			CT-4330	2006			05-57-45	1.67	
			CT-4450	2006			05-57-46	2.29	
		CT_LG_2	CT-2917	1998			05-57-47	4.49	R
			CT-2930	1998			05-57-48	2.05	
			CT-2931	1998			05-57-49	2.67	
			CT-2933	1998			05-57-50	4.93	
			CT-2936	1998			05-57-51	1.76	
			CT-2940	1998			05-57-52	5.61	
			CT-2942	1998			05-57-53	3.48	
			CT-2945	1998			05-57-54	1.17	
			CT-2979	1998			05-57-55	2.69	
			CT-2986	1998			05-57-56	1.29	
			CT-2987	1998			05-57-57	4.43	
			CT-2989	1998			05-57-58	3.10	
			CT-2992	1998			05-57-59	5.52	
			CT-3018	1998			05-57-60	2.31	
		CT_LG_3	CT-3002	1998			05-57-61	0.62	R
		CT_LG_T	CT-4462	2006			05-57-62	0.52	AA
			CT-4765	2007			05-57-63	3.38	
		CT_LG+E	CT-3002	1998	E-313	2000	05-57-64	0.74	ACT
		CT_PP_2	CT-3755	2002			05-57-65	7.47	
			CT-3875	2003			05-57-66	4.67	
CT-4271	2005				05-57-67	29.54			
CT_PP+EP	CT-4271	2005	CT-4130	2005	05-57-68	8.88	EP		
DI_SC	DI-2655	2006			05-57-69	9.52	E		
EP	CT-4130	2005			05-57-70	3.02	EP		
	CT-4461	2006			05-57-71	9.33			
	CT-4883	2007			05-57-72	0.39			
ES_DO	E-465	2004			05-57-73	1.40	R		
ES_Z	E-285	1999			05-57-74	4.97	CT		
Total							144.56		

COD_UPZ	NOMBRE_UPZ	CONVENCIÓN	DOCUMENTO TÉCNICO				ID-COB	ÁREA (ha) Aprox.	ACCIONES
			No	AÑO	No	AÑO			
58	COMUNEROS	CT_LG_1	CT-2908	1999			05-58-75	8.45	AA
			CT-2920	1998			05-58-76	0.74	

Anexo 3
APOYO A LA GESTION DE AMENAZA POR REMOCION EN MASA

COD_UPZ	NOMBRE_UPZ	CONVENCIÓN	DOCUMENTO TÉCNICO				ID-COB	ÁREA (ha) Aprox.	ACCIONES		
			No	AÑO	No	AÑO					
			CT-2927	1998			05-58-77	0.75			
			CT-2932	1998			05-58-78	0.78			
			CT-2943	1998			05-58-79	1.58			
			CT-2946	1998			05-58-80	0.91			
			CT-2974	1998			05-58-81	0.94			
			CT-2978	1998			05-58-82	1.60			
			CT-2999	1998			05-58-83	2.26			
			CT-3003	1998			05-58-84	0.28			
			CT-3415	1999			05-58-85	0.35			
			CT-3469	2000			05-58-86	0.55			
			CT-3828	2002			05-58-87	0.90			
			CT-4231	2005			05-58-88	0.99			
			CT-4322	2006			05-58-89	0.38			
			CT-4323	2006			05-58-90	2.00			
			CT-4354	2006			05-58-91	1.09			
			CT-4366	2006			05-58-92	0.11			
			CT-LG_2	CT-2907	1999			05-58-93		4.70	R
			CT-2918	1998			05-58-94	3.51			
		CT-2919	1998			05-58-95	2.15				
		CT-2921	1998			05-58-96	0.65				
		CT-2923	1998			05-58-97	21.94				
		CT-2924	1998			05-58-98	0.66				
		CT-2941	1998			05-58-99	6.72				
		CT-2954	1998			05-58-100	1.45				
		CT-2959	1998			05-58-101	11.97				
		CT-2964	1998			05-58-102	2.03				
		CT-2966	1998			05-58-103	3.42				
		CT-2973	1998			05-58-104	2.28				
		CT-2976	1998			05-58-105	7.01				
		CT-2990	1998			05-58-106	2.02				
		CT-2995	1998			05-58-107	1.87				
		CT-2996	1998			05-58-108	2.78				
		CT-2997	1998			05-58-109	3.41				
		CT-LG_T	CT-4863	2007			05-58-110	0.47		AA	
CT_PP_1	CT-4229	2005			05-58-111	0.60	AA				
	CT-4433	2006			05-58-112	4.29					
	CT-4329	2006			05-58-113	92.53					
Total							201.14				

COD_UPZ	NOMBRE_UPZ	CONVENCIÓN	DOCUMENTO TÉCNICO				ID-COB	ÁREA (ha) Aprox.	ACCIONES
			No	AÑO	No	AÑO			
59	ALFONSO LOPEZ	CT_LG_1	CT-2911	1999			05-59-114	15.34	AA
			CT-2982	1998			05-59-115	0.41	
			CT-2984	1998			05-59-116	2.08	

COD_UPZ	NOMBRE_UPZ	CONVENCIÓN	DOCUMENTO TÉCNICO				ID-COB	ÁREA (ha) Aprox.	ACCIONES	
			No	AÑO	No	AÑO				
			CT-3476	2000			05-59-117	4.95	R	
			CT-3477	2000			05-59-118	7.82		
			CT-3830	2003			05-59-119	3.40		
		CT_LG_2	CT-2905	1999			05-59-120	6.78		
			CT-2906	1998			05-59-121	5.63		
			CT-2909	1999			05-59-122	7.30		
			CT-2910	1998			05-59-123	7.77		
			CT-2912	1998			05-59-124	5.93		
			CT-2913	1998			05-59-125	6.98		
			CT-2915	1998			05-59-126	13.41		
			CT-2916	1998			05-59-127	7.17		
			CT-2956	1998			05-59-128	1.38		
			CT-2958	1998			05-59-129	1.34		
			CT-2972	1998			05-59-130	1.58		
			CT-2980	1998			05-59-131	4.11		
			CT-2985	1998			05-59-132	11.28		
			CT-2994	1998			05-59-133	4.70		
			CT-3007	1998			05-59-134	1.16		
		CT_LG_3	CT-2983	1998			05-59-135	10.75		R
		CT_LG_T	CT-4381	2006			05-59-136	0.56		AA
			CT-4471	2006			05-59-137	3.23		AA
CT_PP_1	CT-4433	2006			05-59-138	29.53	AA			
DI_SC	DI-2832	2006			05-59-139	6.89	E			
Total							171.51			

COD_UPZ	NOMBRE_UPZ	CONVENCIÓN	DOCUMENTO TÉCNICO				ID-COB	ÁREA (ha) Aprox.	ACCIONES
			No	AÑO	No	AÑO			
60	PARQUE ENTRENUBES	ES_Z	E-378	2003			05-60-140	2.66	CT
			E-455	2004			05-60-141	25.08	
		Total							

COD_UPZ	NOMBRE_UPZ	CONVENCIÓN	DOCUMENTO TÉCNICO				ID-COB	ÁREA (ha) Aprox.	ACCIONES
			No	AÑO	No	AÑO			
61	CIUDAD USME	CT_LG_1	CT-2957	1998			05-61-142	3.81	AA
			CT-2969	1998			05-61-143	0.72	
			CT-3415	1999			05-61-144	6.21	
			CT-4237	2005			05-61-145	0.18	
			CT-4237	2005			05-61-146	9.86	
			CT-4380	2006			05-61-147	0.61	
		CT_LG_2	CT-2928	1998			05-61-148	1.28	R
		CT_LG_T	CT-4854	2007			05-61-149	0.11	AA
		CT_PP_1	CT-4433	2006			05-61-150	281.54	AA
		DI_SC	DI-2912	2006	DI-2004	2004	05-61-151	6.13	E
Total							310.45		

Anexo 3
APOYO A LA GESTION DE AMENAZA POR REMOCION EN MASA

COD_UPZ	NOMBRE_UPZ	CONVENCIÓN	DOCUMENTO TÉCNICO				ID-COB	ÁREA (ha) Aprox.	ACCIONES
			No	AÑO	No	AÑO			
CRT	CUENCA RÍO TUNJUELO	CT_LG_1	CT-4236	2005			05-CRT-152	32.96	AA
			CT-4237	2005			05-CRT-153	44.16	
		Total							77.12

	Total FOPAE	1,118.01	
	Total particular	36.03	
	Total cruce FOPAE y particular	17.69	
	TOTAL LOCALIDAD DE USME	1.171.74	

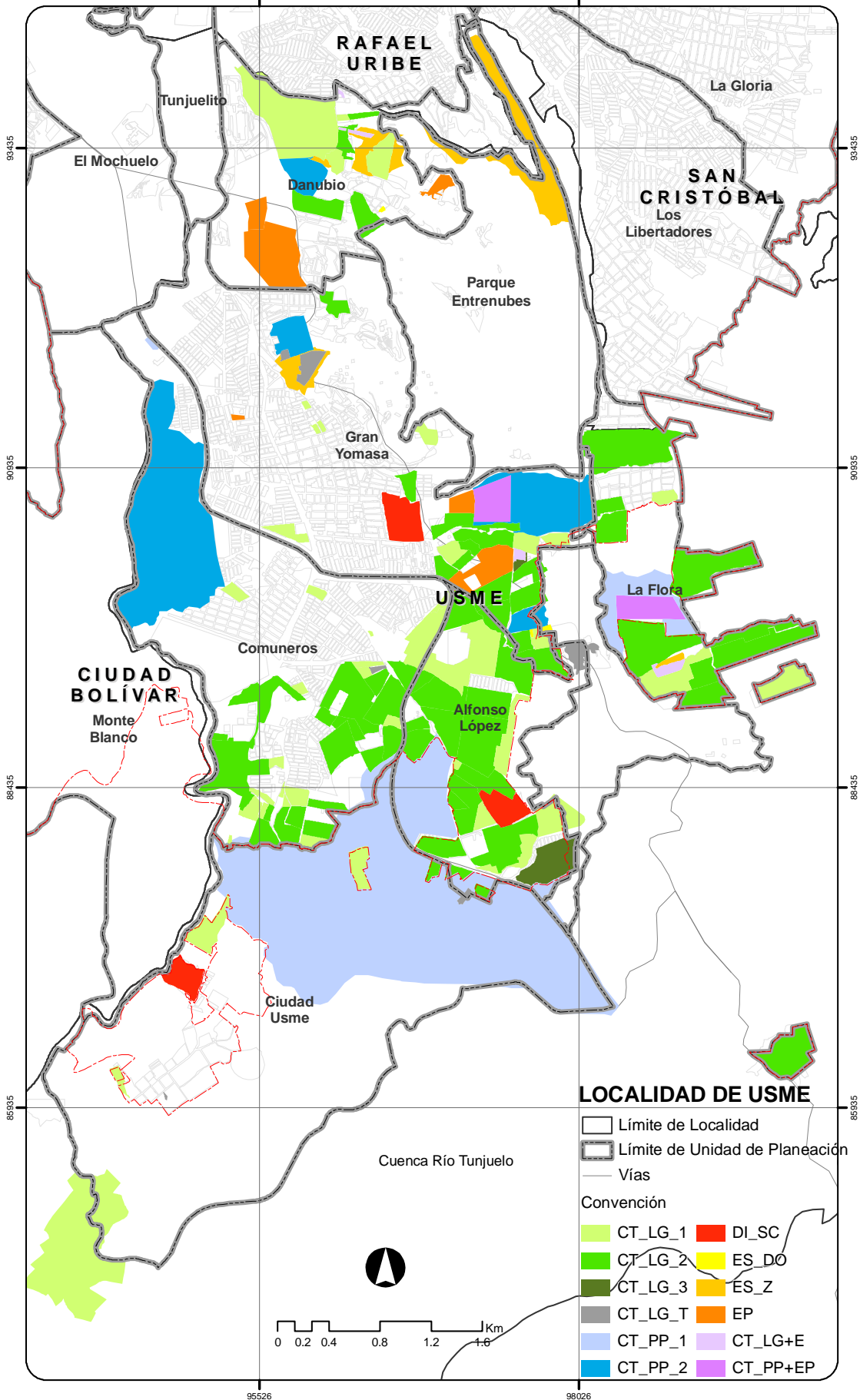

MAPA DE APOYO PARA LA GESTIÓN EN REMOCIÓN EN MASA | LOCALIDAD DE USME

DETALLE LOCALIDAD DE SUBA

COD_UPZ	NOMBRE_UPZ	CONVENCIÓN	DOCUMENTO TÉCNICO				ID-COB	ÁREA (ha) Aprox.	ACCIONES
			No	AÑO	No	AÑO			
23	CASA BLANCA SUBA	CT_LG_1	CT-3782	2006			11-23-1	0.63	AA
		CT_PP_1	CT-3855	2003			11-23-2	9.07	AA
		CT_PP_2	CT-4287	2005			11-23-3	25.38	
		CT_PP+EP	CT-3935	2003	CT-4811	2007	11-23-4	18.15	EP
			CT-3947	2003	CT-4436	2006	11-23-5	0.52	
			CT-3947	2003	CT-4542	2006	11-23-6	0.85	
			CT-3947	2003	CT-4552	2006	11-23-7	1.36	
		EP	CT-4344	2006			11-23-8	2.38	EP
			CT-4696	2007			11-23-9	2.60	
			CT-4714	2007			11-23-10	0.12	
		Total						61.06	

COD_UPZ	NOMBRE_UPZ	CONVENCIÓN	DOCUMENTO TÉCNICO				ID-COB	ÁREA (ha) Aprox.	ACCIONES
			No	AÑO	No	AÑO			
24	NIZA	CT_PP_1	CT-3838	2003			11-24-11	6.21	AA
			CT-4336	2006			11-24-12	20.63	
		CT_PP_2	CT-3945	2003			11-24-13	5.47	
			CT-4293	2005			11-24-14	4.78	
		CT_PP+EP	CT-3945	2003	CT-4435	2006	11-24-15	3.30	EP
			CT-3945	2003	CT-4447	2006	11-24-16	1.42	
			CT-3945	2003	CT-4460	2006	11-24-17	8.75	
			CT-3945	2003	CT-4902	2007	11-24-18	0.38	
		DI-SC	DI-2910	2006			11-24-19	0.11	E
		EP	CT-4120	2005			11-24-20	0.33	EP
			CT-4129	2005			11-24-21	1.70	
			CT-4335	2006			11-24-22	0.60	
			CT-4343	2006			11-24-23	1.51	
			CT-4390	2006			11-24-24	2.36	
			CT-4410	2006			11-24-25	1.86	
			CT-4550	2006			11-24-26	0.85	
			CT-4602	2006			11-24-27	2.74	
CT-4612	2007			11-24-28	0.07				
CT-4747	2007			11-24-29	0.62				
		Total						63.69	

COD_UPZ	NOMBRE_UPZ	CONVENCIÓN	DOCUMENTO TÉCNICO				ID-COBERTURA	ÁREA (ha) Aprox.	ACCIONES
			No	AÑO	No	AÑO			
27	SUBA	CT_LG_1	CT-3457	2001			11-27-30	4.82	AA
			CT-3458	2000			11-27-31	1.29	
			CT-3524	2001			11-27-32	1.85	
			CT-3529	2000			11-27-33	2.74	
			CT-4069	2005			11-27-34	0.75	
			CT-4385	2006			11-27-35	4.30	
		CT_PP_1	CT-3853	2003			11-27-36	13.43	AA
			CT-4268	2005			11-27-37	10.99	
			CT-4269	2005			11-27-38	11.36	
		CT_PP_2	CT-3920	2003			11-27-39	8.00	
			CT-4154	2005			11-27-40	34.84	
		CT_PP+EP	CT-4269	2005	CT-4780	2007	11-27-41	1.95	EP
		DI-SC	CT-2388	2005			11-27-42	1.52	E
		EP	CT-4131	2005			11-27-43	1.72	EP
			CT-4186	2005			11-27-44	1.21	
			CT-4213	2005			11-27-45	0.76	
			CT-4833	2007			11-27-46	1.74	
CT-4847	2007				11-27-47	2.18			
ES_Z	E-466	2005			11-27-48	5.94	CT		
CT_LG_T	CT-4523	2006			11-27-56	0.05	AA		
Total							111.43		

COD_UPZ	NOMBRE_UPZ	CONVENCIÓN	DOCUMENTO TÉCNICO				ID-COBERTURA	ÁREA (ha) Aprox.	ACCIONES
			No	AÑO	No	AÑO			
28	EL RINCÓN	CT_LG_1	CT-3783	2005			11-28-49	0.62	AA
			CT-3989	2005			11-28-50	0.35	
			CT-4244	2005			11-28-51	0.73	
		CT_PP_2	CT-4293	2005			11-28-52	11.98	
		CT_PP+EP	CT-4293	2005	CT-4684	2007	11-28-53	4.28	EP
		EP	CT-4748	2007			11-28-54	0.08	EP
			CT-4803	2007			11-28-55	0.68	
Total							18.73		

	Total FOPAE	187.83
	Total particular	26.11
	Total cruce FOPAE y particular	40.97
	TOTAL LOCALIDAD DE SUBA	254.91

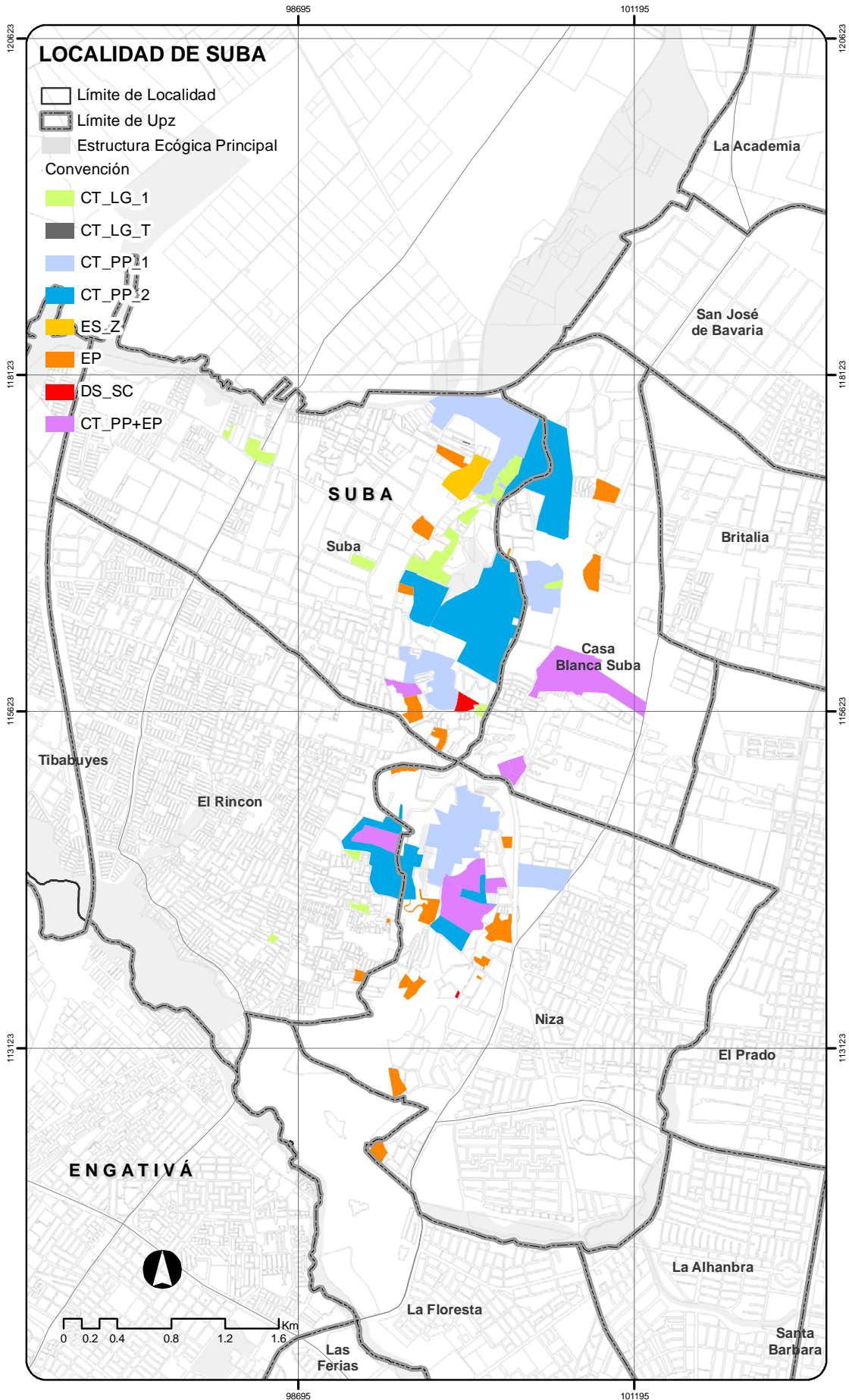

MAPA DE APOYO PARA LA GESTIÓN EN REMOCIÓN EN MASA LOCALIDAD DE SUBA

DETALLE LOCALIDAD DE RAFAEL URIBE URIBE

COD_UPZ	NOMBRE_UPZ	CONVENCIÓN	DOCUMENTO TÉCNICO				ID-COB	ÁREA (ha) Aprox.	ACCIONES
			No	AÑO	No	AÑO			
36	SAN JOSÉ	EP	CT-4577	2006			18-36-1	0.63	EP
		ES_Z	E-473	2005			18-36-2	5.38	CT
		Total							6.02

COD_UPZ	NOMBRE_UPZ	CONVENCIÓN	DOCUMENTO TÉCNICO				ID-COB	ÁREA (ha) Aprox.	ACCIONES	
			No	AÑO	No	AÑO				
53	MARCO FIDEL SUÁREZ	CT_LG_1	CT-3475	2000			18-53-3	0.39	AA	
			CT-4259	2006			18-53-4	9.11		
			CT-4338	2006			18-53-5	0.16		
			CT-4893	2007			18-53-6	3.17		
		EP	CT-4412	2006			18-53-7	3.31	EP	
		ES_DO	E-520	2006			18-53-8	0.34	R	
		ES_Z	E-265	1999			18-53-9	1.19	CT	
			E-362	2002			18-53-10	0.46		
			E-368	2002			18-53-11	0.55		
			E-467	2005			18-53-12	0.21		
		Total							18.88	

COD_UPZ	NOMBRE_UPZ	CONVENCIÓN	DOCUMENTO TÉCNICO				ID-COB	ÁREA (ha) Aprox.	ACCIONES		
			No	AÑO	No	AÑO					
54	MARRUECOS	CT_LG_1	CT-3492	2000			18-54-13	0.19	AA		
			CT-3526	2000			18-54-14	1.62			
			CT-3530	2000			18-54-15	0.66			
			CT-3531	2000			18-54-16	0.23			
			CT-3532	2000			18-54-17	0.71			
			CT-3765	2002			18-54-18	0.90			
			CT-3831	2003			18-54-19	1.57			
			CT-3833	2003			18-54-20	0.24			
			CT-4003	2004			18-54-21	0.63			
			CT-4005	2004			18-54-22	0.22			
			CT-4020	2004			18-54-23	3.07			
			CT-4285	2006			18-54-24	0.58			
			CT-4475	2006			18-54-25	6.69			
			CT-4476	2006			18-54-26	3.12			
			CT-LG_T	CT-4496	2006			18-54-27		2.00	AA
			CT-4732	2007			18-54-28	0.01			
		CT-4733	2007			18-54-29	0.51				
		CT-4903	2007			18-54-30	0.64				
		CT-PP_2	CT-4953	2007			18-54-31	0.26			
			CT-3982	2004			18-54-32	12.09			

Anexo 3
APOYO A LA GESTION DE AMENAZA POR REMOCION EN MASA

COD_UPZ	NOMBRE_UPZ	CONVENCIÓN	DOCUMENTO TÉCNICO				ID-COB	ÁREA (ha) Aprox.	ACCIONES
			No	AÑO	No	AÑO			
			CT-4270	2005			18-54-33	18.50	
		EP	CT-4409	2006			18-54-34	6.50	EP
			CT-4485	2006			18-54-35	1.21	
			CT-4716	2007			18-54-36	10.06	
			CT-4802	2007			18-54-37	2.41	
			CT-4841	2007			18-54-38	0.23	
			ES_DO	E-504	2006			18-54-39	
		ES_Z	E-292	1999			18-54-40	1.59	CT
			E-316	2000			18-54-41	2.49	
			E-416	2004			18-54-42	3.60	
			E-470	2005			18-54-43	2.07	
		ES+EP	E-470	2005	CT-4512	2006	18-54-44	2.10	EP
			Total					88	

COD_UPZ	NOMBRE_UPZ	CONVENCIÓN	DOCUMENTO TÉCNICO				ID-COB	ÁREA (ha) Aprox.	ACCIONES		
			No	AÑO	No	AÑO					
55	DIANA TURBAY	CT_LG_1	CT-3434	1999			18-55-45	1.69	AA		
			CT-3474	2000			18-55-46	2.14			
			CT-4225	2005			18-55-64	1.56			
			CT-4284	2006			18-55-47	2.36			
			CT-4295	2006			18-55-48	1.22			
			CT-4296	2006			18-55-49	1.54			
			CT-4304	2006			18-55-50	20.72			
			CT-4305	2006		2000	18-55-51	4.66			
			CT-4306	2006			18-55-52	7.97			
			CT-4320	2006			18-55-53	7.66			
			CT-4321	2006			18-55-54	0.39			
				CT_LG_T	CT-4875	2007			18-55-55	0.38	AA
					CT-4980	2007			18-55-56	0.70	
					CT-4988	2007			18-55-57	0.14	
				CT_LG+E	CT-4320	2006	E-505	2006	18-55-58	0.40	ACT
				EP	CT-4534	2006			18-55-59	0.20	EP
					CT-4544	2006			18-55-60	0.78	
				ES_DO	E-514	2006			18-55-61	0.80	R
					E-540	2006			18-55-62	0.17	
				ES_Z	E-378	2003			18-55-63	0.46	CT
			Total					55.95			

Anexo 3
APOYO A LA GESTION DE AMENAZA POR REMOCION EN MASA

COD_UPZ	NOMBRE_UPZ	CONVENCIÓN	DOCUMENTO TÉCNICO				ID-COB	ÁREA (ha) Aprox.	ACCIONES
			No	AÑO	No	AÑO			
56	DANUBIO	CT_LG_1	CT-3413	1999			18-56-65	0.62	AA
			CT-4068	2006			18-56-66	3.60	
			CT-4132	2006			18-56-67	2.76	
			CT-4265	2005			18-56-74	25.93	
			CT-4440	2006			18-56-68	0.93	
		CT_LG+E	CT-3474	2000	E-378	2003	18-56-69	0.30	ACT
			CT-4132	2006	E-514	2006	18-56-70	0.22	
			CT-4132	2006	E-542	2007	18-56-71	0.41	
		ES_Z	E-320	2000			18-56-72	0.58	CT
			E-378	2003			18-56-73	4.11	
Total								39.47	

COD_UPZ	NOMBRE_UPZ	CONVENCIÓN	DOCUMENTO TÉCNICO				ID-COB	ÁREA (ha) Aprox.	ACCIONES
			No	AÑO	No	AÑO			
60	PARQUE ENTRENUBES	EP	CT-4777	2007			18-60-75	1.76	EP
Total								1.76	

	Total FOPAE	180.45	
	Total particular	27.09	
	Total cruce FOPAE y particular	2.10	
	TOTAL LOCALIDAD DE RAFAEL URIBE	209.64	

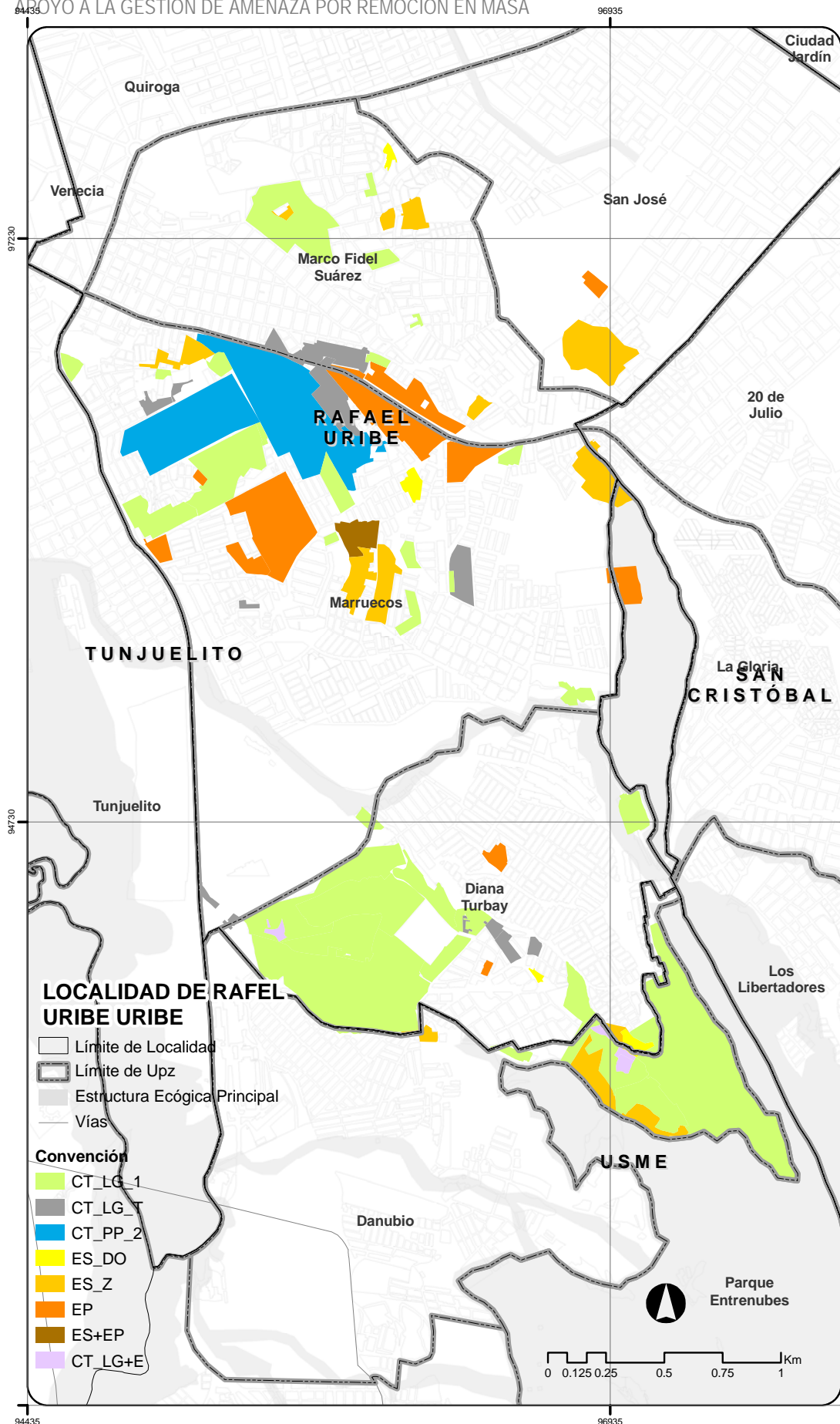

APOYO PARA LA GESTIÓN EN REMOCIÓN EN MASA LOCALIDAD DE RAFAEL URIBE

DETALLE LOCALIDAD DE CIUDAD BOLÍVAR

COD_UPZ	NOMBREUPZ	CONVENCIÓN	DOCUMENTO TÉCNICO				ID-COB	ÁREA (ha) Aprox.	ACCIONES
			No	AÑO	No	AÑO			
63	EL MOCHUELO	CT_LG_1	CT-3257	1998			19-63-1	0.12	AA
		CT_LG+E	CT-3257	1998	E-367	2002	19-63-2	1.45	ACT
		CT_PP_2	CT-4286	2005			19-63-3	19.71	
		ES_Z	E-367	2002			19-63-4	2.87	CT
			E-367	2002			19-63-5	6.40	
Total							30.55		

COD_UPZ	NOMBRE_UPZ	CONVENCIÓN	DOCUMENTO TÉCNICO				ID-COB	ÁREA (ha) Aprox.	ACCIONES
			No	AÑO	No	AÑO			
64	MONTE BLANCO	CT_LG_1	CT-3229	1998			19-64-6	1.79	AA
			CT-3283	1998			19-64-7	4.26	
			CT-3287	1998			19-64-8	4.14	
			CT-3288	1998			19-64-9	8.01	
		CT_PP_1	CT-4267	2005			19-64-10	250.98	AA
			CT-4319	2006			19-64-11	39.47	
Total							308.66		

COD_UPZ	NOMBRE_UPZ	CONVENCIÓN	DOCUMENTO TÉCNICO				ID-COB	ÁREA (ha) Aprox.	ACCIONES
			No	AÑO	No	AÑO			
65	ARBORIZADA	CT_LG_1	CT-3251	1998			19-65-12	0.31	AA
Total							0.31		

COD_UPZ	NOMBRE_UPZ	CONVENCIÓN	DOCUMENTO TÉCNICO				ID-COB	ÁREA (ha) Aprox.	ACCIONES
			No	AÑO	No	AÑO			
66	SAN FRANCISCO	CT_LG_1	CT-3255	1998			19-66-13	0.65	AA
			CT-3502	2000			19-66-14	26.14	
		CT_LG+E	CT-3502	2000	E-433	2004	19-66-15	0.77	ACT
			CT-3502	2000	E-510	2006	19-66-16	0.16	
			CT-3502	2000	E-471	2005	19-66-17	0.34	
		CT_PP_2	CT-3981	2004			19-66-18	0.24	
		EP	CT-4956	2007			19-66-19	0.30	EP
		ES_Z	E-367	2002			19-66-20	0.08	CT
			E-492	2006			19-66-21	2.53	
Total							31.20		

COD_UPZ	NOMBRE_UPZ	CONVENCIÓN	DOCUMENTO TÉCNICO				ID-COB	ÁREA (ha) Aprox.	ACCIONES
			No	AÑO	No	AÑO			
67	LUCERO	CT_LG_1	CT-3228	1998			19-67-22	1.52	AA

COD_UPZ	NOMBRE_UPZ	CONVENCIÓN	DOCUMENTO TÉCNICO				ID-COB	ÁREA (ha) Aprox.	ACCIONES
			No	AÑO	No	AÑO			
			CT-3231	1998			19-67-23	0.66	
			CT-3234	1998			19-67-24	4.14	
			CT-3243	1998			19-67-25	4.47	
			CT-3244	1998			19-67-26	0.76	
			CT-3249	1998			19-67-27	0.65	
			CT-3250	1998			19-67-28	1.88	
			CT-3285	1998			19-67-29	1.33	
			CT-3290	1998			19-67-30	0.44	
			CT-3292	1998			19-67-31	11.05	
			CT-3294	1998			19-67-32	0.25	
			CT-3541	2000			19-67-33	1.21	
			CT-3758	2002			19-67-34	25.46	
			CT-3758	2002			19-67-35	1.16	
			CT-3762	2002			19-67-36	0.27	
			CT-3762	2002			19-67-37	0.05	
			CT-3844	2003			19-67-38	3.75	
			CT-4021	2004			19-67-39	9.12	
			CT-4021	2004			19-67-40	11.75	
			CT-4196	2005			19-67-41	1.11	
			CT-4339	2006			19-67-42	0.62	
			CT-4467	2005			19-67-203	7.38	
			CT-4482	2006			19-67-43	4.50	
			CT-3236	2000			19-67-44	2.13	
		CT_LG_2	CT-3240	1999			19-67-45	6.11	R
			CT-3478	2000			19-67-46	0.55	
		CT_LG_3	CT-3238	1998			19-67-47	5.71	R
			CT-4444	2006			19-67-48	1.80	
		CT_LG_T	CT-4829	2007			19-67-49	4.02	AA
			CT-3230	1998	E-515	2006	19-67-50	3.56	
			CT-3242	1999	E-515	2006	19-67-51	1.95	
			CT-3243	1998	E-427	2004	19-67-52	0.30	
			CT-3243	1998	E-493	2006	19-67-53	1.54	
			CT-3244	1998	E-276	1999	19-67-54	0.63	
			CT-3285	1998	E-511	2006	19-67-55	5.23	
			CT-3294	1998	E-515	2006	19-67-56	0.41	
			CT-3758	2002	E-374	2003	19-67-57	0.37	
			CT-3758	2002	E-508	2006	19-67-58	0.10	
			CT-3758	2002	E-491	2006	19-67-59	0.97	
			CT-4021	2004	E-494	2006	19-67-60	3.24	
		CT_PP_1	CT-3796	2002			19-67-61	4.11	AA
			CT-3856	2003			19-67-62	23.97	
		CT_PP_2	CT-3981	2004			19-67-63	7.63	
			DI-2635	2006			19-67-64	0.03	
		DI-SC	DI-2839	2006			19-67-65	3.28	E
		EP	CT-4148	2005			19-67-66	0.27	EP

Anexo 3
APOYO A LA GESTION DE AMENAZA POR REMOCION EN MASA

COD_UPZ	NOMBRE_UPZ	CONVENCIÓN	DOCUMENTO TÉCNICO				ID-COB	ÁREA (ha) Aprox.	ACCIONES	
			No	AÑO	No	AÑO				
			CT-4560	2006			19-67-67	1.33		
			CT-4620	2007			19-67-68	0.15		
			CT-4623	2007			19-67-69	0.43		
			CT-4817	2007			19-67-70	0.41		
			CT-4954	2007			19-67-71	0.71		
		ES_DO	E-427	2004			19-67-72	0.83	R	
			E-508	2006			19-67-73	0.09		
			E-511	2006			19-67-74	1.18		
			E-515	2006			19-67-75	16.57		
		ES_Z	E-276	1999			19-67-76	2.38	CT	
			E-322	2000			19-67-77	0.15		
			E-342	2001			19-67-78	0.47		
			E-367	2002			19-67-79	34.90		
			E-406	2004			19-67-80	11.83		
			E-407	2004			19-67-81	3.38		
			E-494	2006			19-67-82	0.13		
			E-494	2006			19-67-83	0.96		
		ES+EP	E-406	2004	CT-4817	2007	19-67-84	0.96	EP	
		Total							248.31	

COD_UPZ	NOMBRE_UPZ	CONVENCIÓN	DOCUMENTO TÉCNICO				ID-COB	ÁREA (ha) Aprox.	ACCIONES
			No	AÑO	No	AÑO			
68	EL TESORO	CT_LG_1	CT-3235	1998			19-68-85	1.39	AA
			CT-3241	1998			19-68-86	1.29	
			CT-3247	1998			19-68-87	0.57	
			CT-3248	1998			19-68-88	0.78	
			CT-3253_3268	1999			19-68-89	4.22	
			CT-3282	1999			19-68-90	1.25	
			CT-3286	1998			19-68-91	4.45	
			CT-3449	1999			19-68-92	0.55	
			CT-3494	1999			19-68-93	0.97	
			CT-3776	2002			19-68-94	2.51	
			CT-3843	2003			19-68-95	1.26	
			CT-4469	2006			19-68-96	13.16	
			CT-4472	2006			19-68-97	3.33	
			CT-4472	2006			19-68-98	0.57	
		CT_LG_T	CT-4407	2006			19-68-99	0.92	AA
			CT-4717	2007			19-68-100	0.22	
		CT_LG+E	CT-3247	1998	E-344	2001	19-68-101	0.74	ACT
			CT-3449	1999	E-317	2000	19-68-102	0.33	
			CT-3449	1999	E-317	2000	19-68-103	0.11	
		CT_PP_2	CT-3733	2002			19-68-104	2.86	
CT-3893	2003				19-68-105	1.88			
CT-4286	2005				19-68-106	5.76			

COD_UPZ	NOMBRE_UPZ	CONVENCIÓN	DOCUMENTO TÉCNICO				ID-COB	ÁREA (ha) Aprox.	ACCIONES	
			No	AÑO	No	AÑO				
		DI-SC	DI-2744	2006			19-68-107	0.13	E	
			DI-2774	2006			19-68-108	0.23		
		EP	CT-4277	2005			19-68-109	0.01	EP	
			CT-4403	2006			19-68-110	0.13		
			CT-4446	2006			19-68-111	3.21		
			CT-4521	2006			19-68-112	2.24		
			CT-4530	2006			19-68-113	1.56		
		ES_DO	E-509	2006			19-68-114	0.65	R	
			E-516	2006			19-68-115	0.26		
		ES_Z	E-304	2000			19-68-116	3.74	CT	
			E-317	2000			19-68-117	1.81		
			E-335	2001			19-68-118	0.50		
			E-344	2001			19-68-119	8.61		
		Total							72.17	

COD_UPZ	NOMBRE_UPZ	CONVENCIÓN	DOCUMENTO TÉCNICO				ID-COB	ÁREA (ha) Aprox.	ACCIONES		
			No	AÑO	No	AÑO					
69	ISMAEL PERDOMO	CT_LG_1	CT-3252	1999			19-69-120	2.21	AA		
			CT-3261	1999			19-69-121	0.98			
			CT-3263	1999			19-69-122	2.12			
			CT-3265	1999			19-69-123	2.43			
			CT-3266	1999			19-69-124	3.13			
			CT-3269	1999			19-69-125	2.98			
			CT-3272	1999			19-69-126	4.19			
			CT-3274	1999			19-69-127	4.91			
			CT-3276	1999			19-69-128	1.25			
			CT-3277	1999			19-69-129	1.00			
			CT-3279	1999			19-69-130	0.73			
			CT-3435	1999			19-69-131	0.52			
			CT-3471	2000			19-69-132	5.83			
			CT-3897	2003			19-69-133	4.61			
			CT-3898	2003			19-69-134	2.43			
			CT-3899	2003			19-69-135	7.54			
			CT-3900	2003			19-69-136	10.62			
			CT-4201	2005			19-69-137	0.37			
			CT-4221	2005			19-69-138	4.13			
			CT-4222	2005			19-69-139	2.43			
			CT-4225E	2005			19-69-140	19.83			
			CT-4225S	2005			19-69-141	15.40			
			CT-4230	2005			19-69-142	1.85			
			CT-4483	2006			19-69-143	5.22			
			CT_LG_2	CT-3233	1998			19-69-144		3.58	R
				CT-3929	2003			19-69-145		0.74	R
			CT_LG_3	CT-3278	1999			19-69-146	0.22	R	

COD_UPZ	NOMBRE_UPZ	CONVENCIÓN	DOCUMENTO TÉCNICO				ID-COB	ÁREA (ha) Aprox.	ACCIONES
			No	AÑO	No	AÑO			
		CT_LG_T	CT-3931	2003			19-69-147	2.11	AA
			CT-4225SV	2005			19-69-148	18.66	
			CT-4434	2006			19-69-149	0.39	
			CT-4862	2007			19-69-150	26.47	
			CT-4873	2007			19-69-151	1.97	
			CT-4898	2007			19-69-152	1.27	
		CT_LG+E	CT-3263	1999	E-382	2002	19-69-153	0.35	ACT
			CT-3263	1999	E-319	2000	19-69-154	0.29	
			CT-3272	1999	E-319	2000	19-69-155	0.25	
			CT-3276	1999	E-395	2003	19-69-156	0.46	
			CT-3277	1999	E-395	2003	19-69-157	0.29	
			CT-3278	1999	E-395	2003	19-69-158	0.81	
			CT-3279	1999	E-395	2003	19-69-159	0.27	
			CT-3470	2000	E-382	2002	19-69-160	1.10	
			CT-3471	2000	E-382	2002	19-69-161	0.70	
			CT-3816	2002	E-452	2004	19-69-162	9.03	
			CT-3897	2003	E-452	2004	19-69-163	6.84	
			CT-3898	2003	E-452	2004	19-69-164	0.19	
			CT-3899	2003	E-452	2004	19-69-165	1.33	
			CT-3900	2003	E-452	2004	19-69-166	2.66	
		CT-3929	2003	E-452	2004	19-69-167	2.51		
		CT-3931	2003	E-452	2004	19-69-168	1.89		
		CT- JERUSALE N	2002	E-444	2004	19-69-169	1.26		
		CT_PP_2	CT-3820	2002			19-69-170	2.69	
		CT_PP+E	CT-3820	2002	CT-4160	2005	19-69-171	0.37	ACT
		DI-SC	DI-2840	2006			19-69-172	0.13	E
		EP	CT-4160	2005			19-69-173	0.07	EP
			CT-4535	2006			19-69-174	1.39	
		ES_DO	E-522	2006			19-69-175	1.38	R
		ES_Z	E-319	2000			19-69-176	0.10	CT
E-375	2003				19-69-177	0.40			
E-382	2003				19-69-178	0.59			
E-395	2003				19-69-179	0.10			
E-398	2003				19-69-180	0.02			
E-399	2003				19-69-181	0.47			
E-444	2004				19-69-182	0.02			
E-452	2004				19-69-183	11.19			
E-452	2004				19-69-184	0.13			
E-452	2004				19-69-185	0.05			
E-452	2004			19-69-186	0.36				
E-452	2004			19-69-187	5.56				
Total							217.35		

Anexo 3
APOYO A LA GESTION DE AMENAZA POR REMOCION EN MASA

COD_UPZ	NOMBRE_UPZ	CONVENCIÓN	DOCUMENTO TÉCNICO				ID-COB	ÁREA (ha) Aprox.	ACCIONES
			No	AÑO	No	AÑO			
70	JERUSALEN	CT_LG_1	CT-3237	1998			19-70-188	7.07	AA
			CT-3245	1998			19-70-189	1.65	
			CT-JERUSALEN	2002			19-70-190	125.26	
		CT_LG_T	CT-4818	2007			19-70-191	0.53	AA
		CT_LG+E	CT-3245	1998	E-471	2005	19-70-192	2.68	ACT
		CT_PP_2	CT-3981	2004			19-70-193	68.74	
		CT_PP+E	CT-3981	2004	E-433	2004	19-70-194	1.00	ACT
		DI-SC	DI-3043	2006			19-70-195	0.20	E
		ES+EP	E-471	2005	CT-4533	2006	19-70-196	4.79	EP
Total							211.91		

COD_UPZ	NOMBRE_UPZ	CONVENCIÓN	DOCUMENTO TÉCNICO				ID-COB	ÁREA (ha) Aprox.	ACCIONES
			No	AÑO	No	AÑO			
CRT	CUENCA RÍO TUNJUELO	CT_LG_1	CT-4233	2005			19-CRT-197	2.35	AA
			CT-4234	2005			19-CRT-198	13.61	
			CT-4235	2005			19-CRT-199	5.61	
		CT_LG_T	CT-4768	2007			19-CRT-200	1.30	AA
		CT_PP_2	CT-3981	2004			19-CRT-201	22.24	
		EP	CT-4545	2006			19-CRT-202	6.03	
Total							51.13		

	Total FOPAE	1.147.62	
	Total particular	18.22	
	Total cruce FOPAE y particular	5.75	
	TOTAL LOCALIDAD DE CIUDAD BOLIVAR	1.171.59	

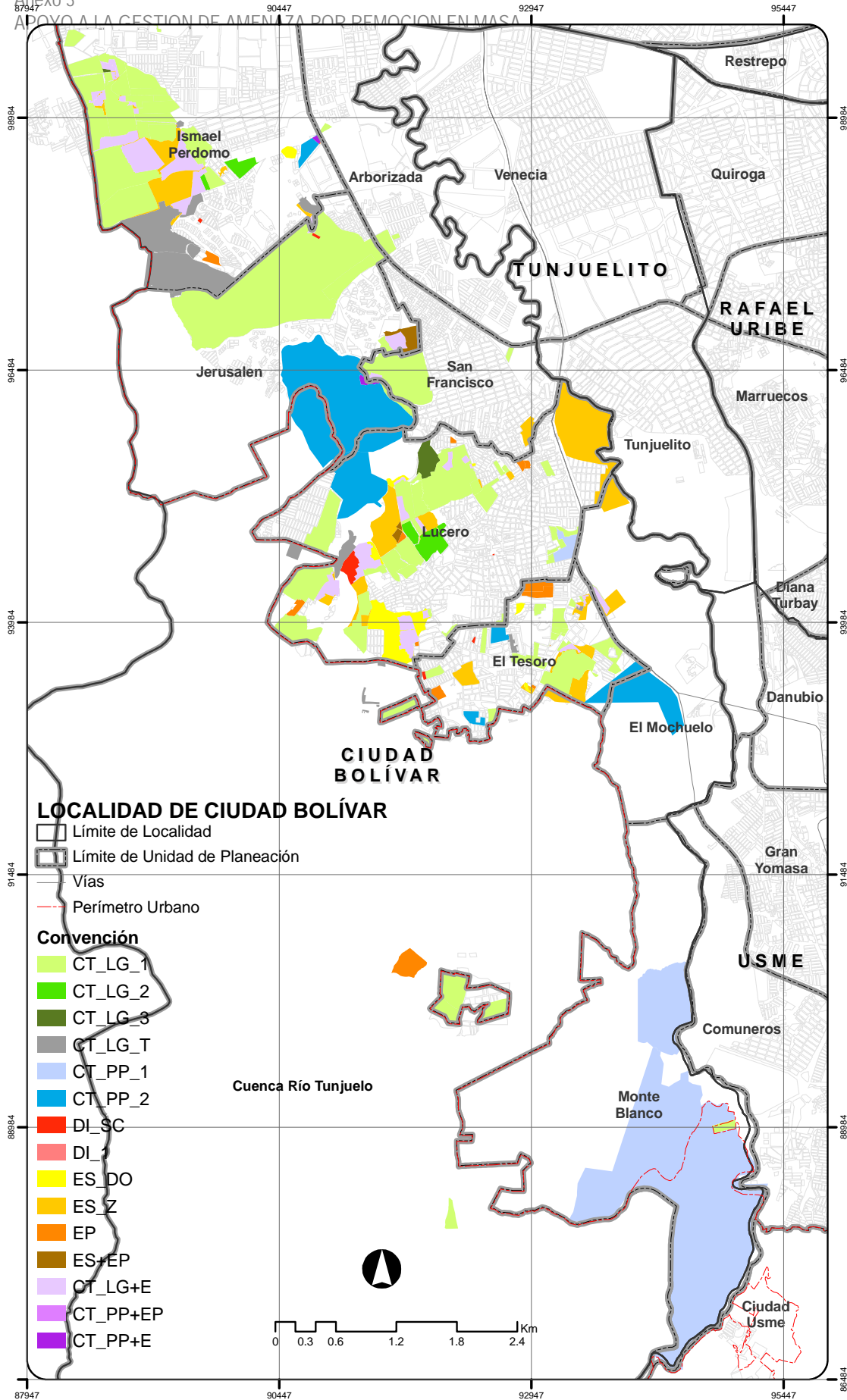

APOYO PARA LA GESTIÓN EN REMOCIÓN EN MASA LOCALIDAD DE CIUDAD BOLÍVAR