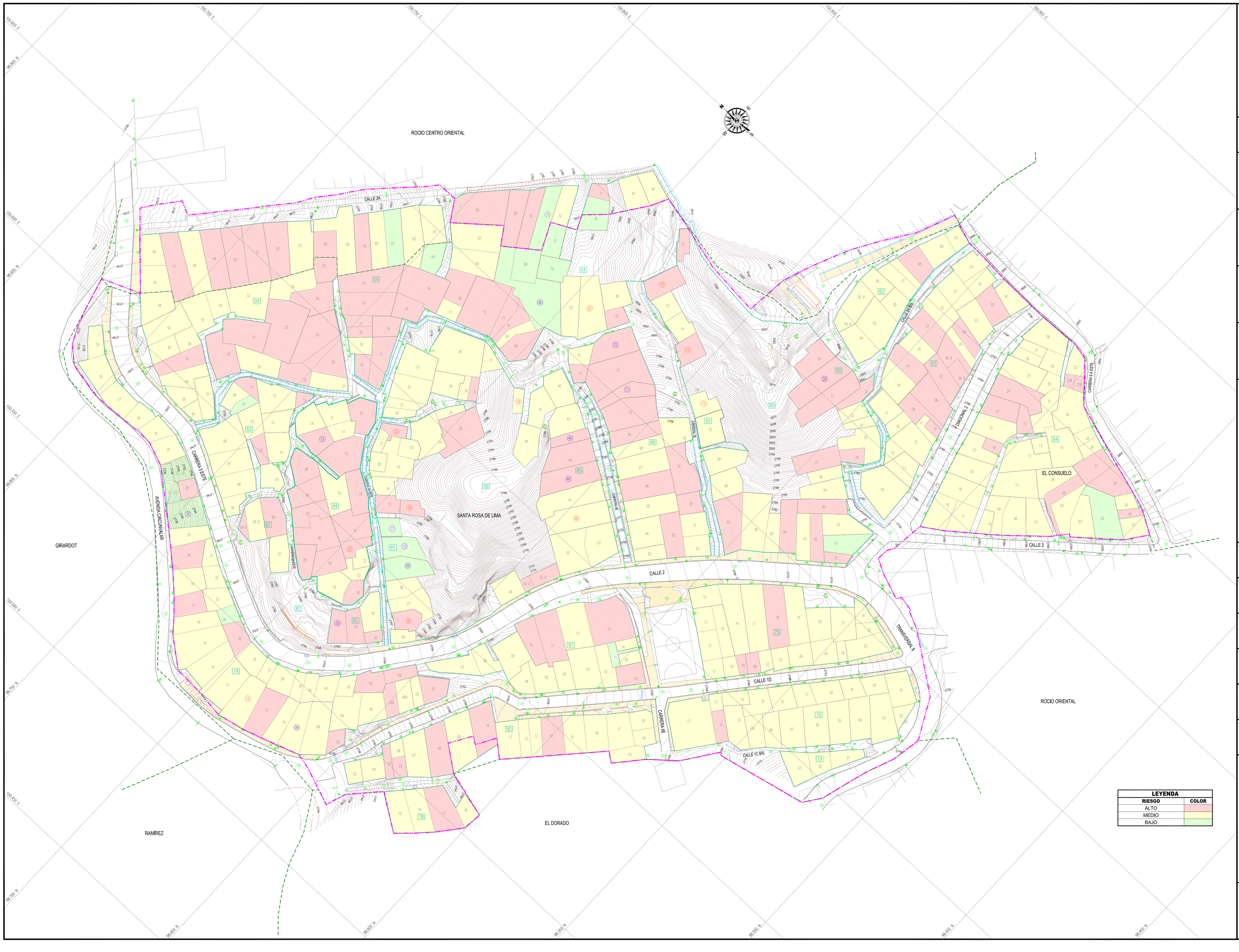

LEYENDA	
RIESGO	COLOR
ALTO	
MEDIO	
BAJO	

ALCALDIA MAYOR
DE BOGOTA D.C.
GOBIERNO SEGURIDAD Y CONVIVENCIA
Fondo de prevención y
Atención de Emergencias

FUENTE:

LEVANTAMIENTO TOPOGRÁFICO: OCTUBRE DE 2010

ELABORÓ:

CONSORCIO
GIA-INGERCIVIL

SUPERVISIÓN:

GEODINÁMICA INGENIERÍA S.A.

ESCALA GRÁFICA:

0 m 5 10 15 20 25 30 m

ESCALA
1:500

OBSERVACIONES:

CONVENCIONES

- Curva de nivel índice
- Curva de nivel secundaria
- Área de estudio
- Límite de barrio (DFNE, 2010)
- Predio
- Código de predio (UACD,2010)
- Predio resaltado (DFNE, 2010)
- Predio con diagnóstico (DFNE, 2010)
- Código de manzana (UACD, 2010)
- Límite de manzana (UACD, 2010)
- Zona dura
- Escalera
- Escalera en piedra
- Vía pavimentada
- Vía sin pavimentar
- Camino-Sendero peatonal
- Vía-Sendero en adoquín
- Matera
- Árbol
- Contador de agua
- Poste telefónico
- Poste de energía
- Poste de energía Transformador
- Poste de iluminación
- Caja
- Pozo de alcantarillado
- Sumidero
- Cañada
- Cuneta
- Muro
- Muro de gavión

DISEÑO: Ing. Jairo Lozano Arq. Milena Sandoval	FECHA: Marzo de 2011
DIBUJO: Ing. Omar Cagua	FECHA: Marzo de 2011
REVISÓ: Ing. Jairo Lozano	FECHA: Marzo de 2011
APROBÓ: Ing. Gloria I. Castillo	FECHA: Marzo de 2011
Vo. SUPERVISIÓN: Ing. Mauricio Camargo	FECHA:
ARCHIVO: 13.Riesgo Sismico. Santa Rosa de Lima.dwg	FECHA: Marzo de 2011

PROYECTO:

"ESTUDIO DE RIESGOS SOCIO - NATURALES Y ANTRÓPICOS NO INTENCIONALES Y EVALUACIÓN DE ALTERNATIVAS DE MITIGACIÓN PARA EL BARRIO SANTA ROSA DE LIMA DE LA LOCALIDAD DE SANTA FE, EN BOGOTÁ D.C"

PLANO 13
RIESGO SÍSMICO
CONDICIÓN ACTUAL