

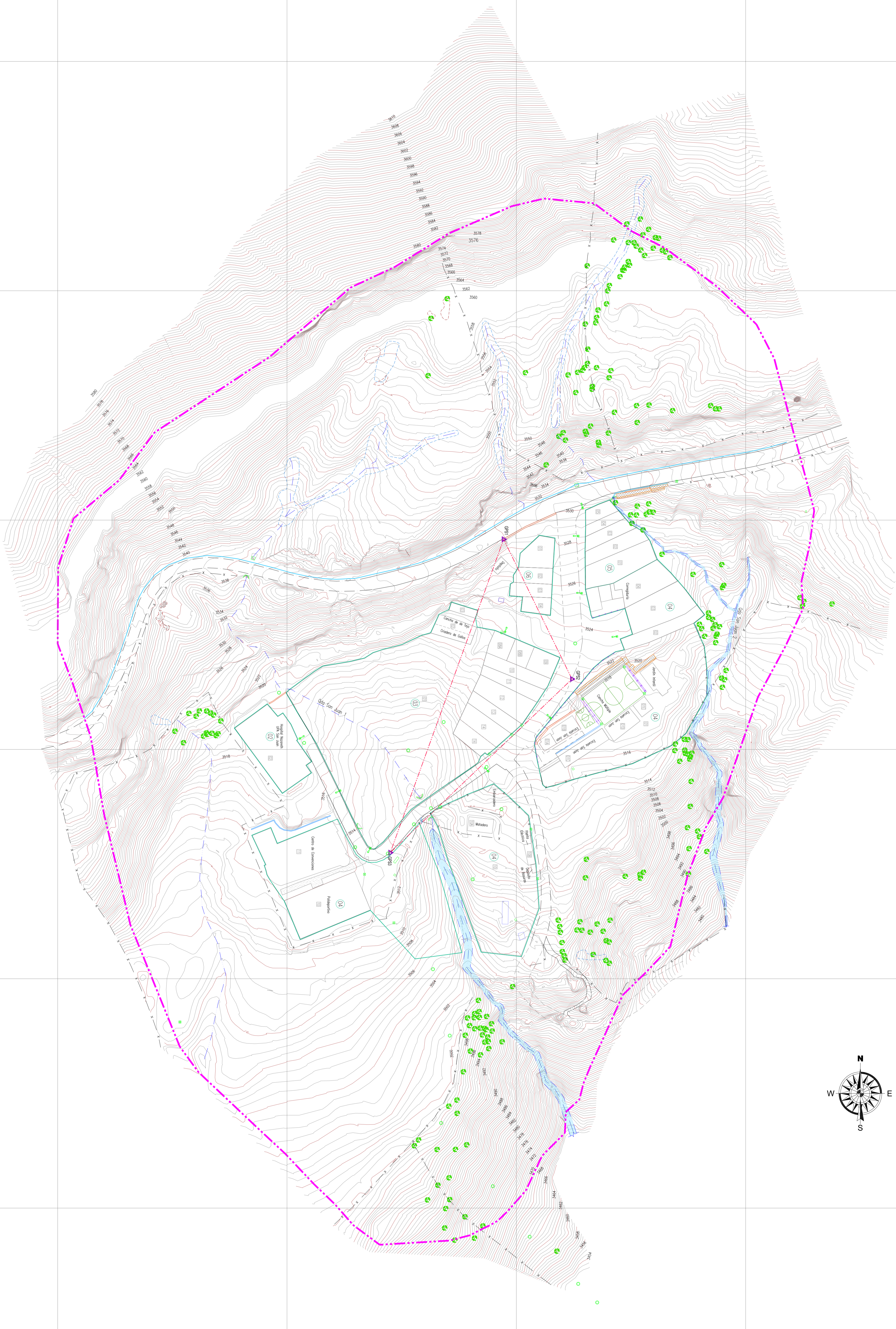

ALCALDÍA MAYOR
GOBIERNO REGIONAL Y COMUNITARIO
MAYORÍA DE CONCEJALES

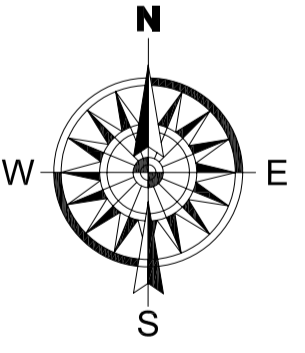

IDENTIFICACIÓN DE MOJONES MATERIALIZADOS			
Mojón	Norte	Este	Ora
GPS1	531 291 1818	913984 480	3522 025
GPS2	531 283 018	913724 251	3522 025
GPS3	531284 480	913645 018	3512 485

PLANTEL
LEVANTAMIENTO TOPOGRÁFICO-FEBRERO DE 2010



COMPANIA DE DISEÑOS Y CONSULTORIA
EOTECNIA &
INVENTACIONES

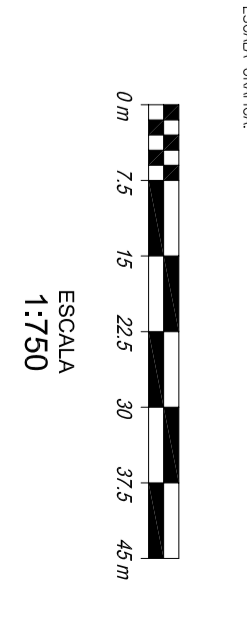

- ### CONVENCIONES GENERALES
- Carretera
 - Canales
 - Canal
 - Muro de contención
 - Parque
 - Área de estacionamiento
 - Área de juegos
 - Área de recreación
 - Área de deportes
 - Área de actividades
 - Área de servicios
 - Área de salud
 - Área de educación
 - Área de cultura
 - Área de recreación
 - Área de deportes
 - Área de actividades
 - Área de servicios
 - Área de salud
 - Área de educación
 - Área de cultura

Ing. Carlos Castaño
Febrero de 2010

Ing. Carlos Castaño
Mayo de 2010

Ing. Jairo Lozano
Mayo de 2010

Ing. Carlos Castaño
Mayo de 2010

PROYECTO	FECHA
Q2 Topografía	Mayo de 2010

"ESTUDIO DE RIESGOS POR FENÓMENOS DE REMOCIÓN EN MASA Y EVALUACIÓN DE ALTERNATIVAS DE MITIGACIÓN PARA EL CENTRO POBLADO SAN ANTONIO DE SIMPAZ, EN BOGOTÁ D. C."
Contrato N° 749 de 2009

PLANO 2
MAPA BASE