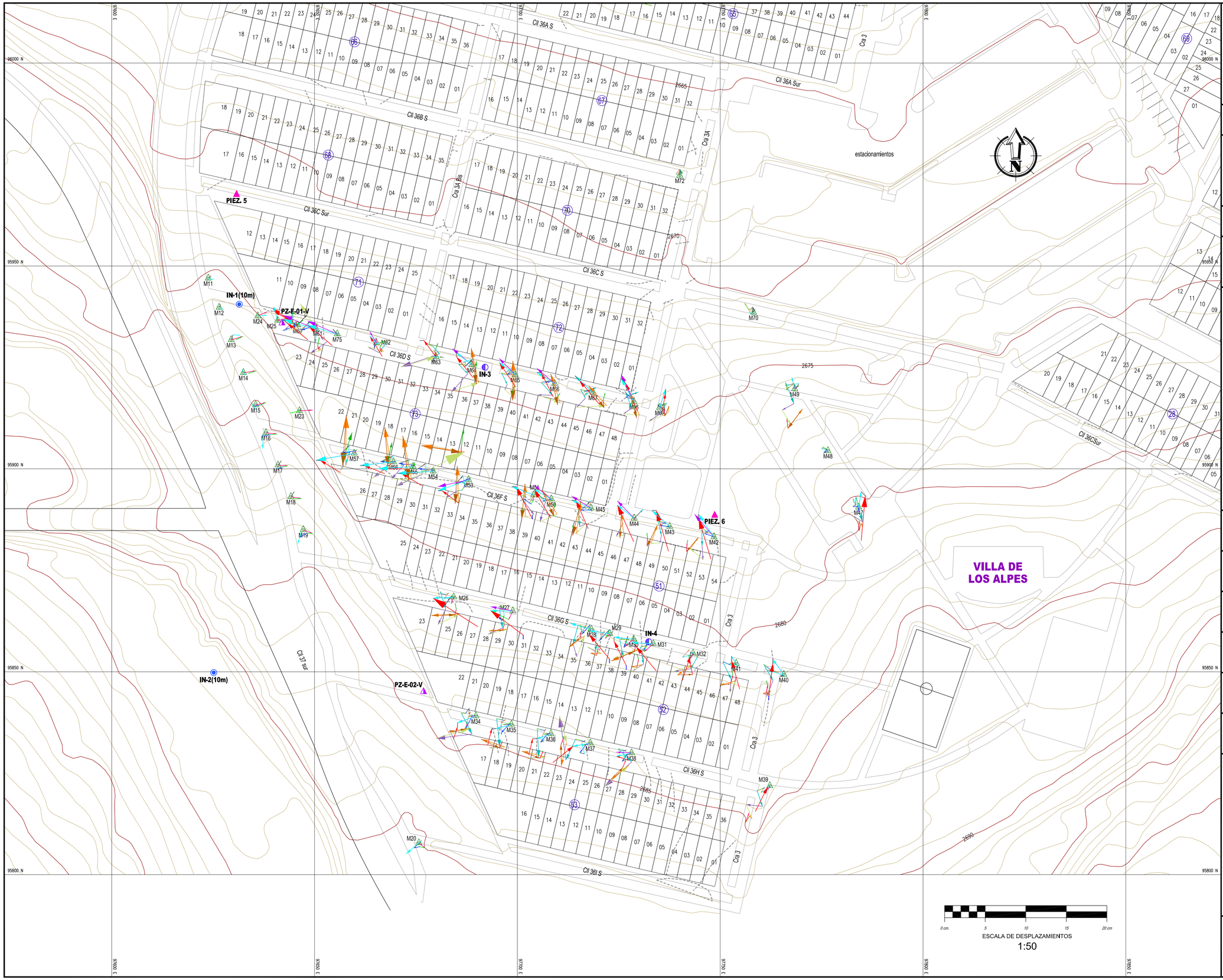

ALCALDÍA MAYOR DE BOGOTÁ D.C.

GOBIERNO SEGURIDAD Y CONVIVENCIA

Fondo de Prevención y Atención a Emergencias

FUENTE: GEOTÉCNIA Y CIMENTACIONES FEBRERO DE 2009

ELABORÓ: GEORIESGOS INGENIERÍA Y GEORIESGOS

INTERVENTORIA: DESARROLLO, PLANEACIÓN E INFRAESTRUCTURA LTDA

ESCALA 1:500

CONVENCIONES

- Curva Índice
- Curva secundaria
- Predio
- Grietas
- Mojones de monitoreo
- Piezometro existente
- Andenes
- N° de predio
- N° de manzana
- Inclinómetro existente
- Piezometro IGR
- Inclinómetro IGR

MONITOREO TOPOGRÁFICO

- Campaña 1–2
- Campaña 2–3
- Campaña 3–4
- Campaña 4–5
- Campaña 5–6
- Campaña 6–7
- Campaña 7–8
- Campaña 8–9
- Campaña 9–10
- Campaña 10–11
- Campaña 11–12
- Campaña 12–13
- Campaña 13–14
- Campaña 14–15
- Campaña 15–16
- Campaña 20–21
- Campaña 21–22
- Campaña 22–23
- Campaña 23–24
- Campaña 1–24

LEVANTO: MIGUEL A. RAMIREZ F.	FECHA: Marzo de 2011
DIBUJÓ: OMAR A. CAGUA R.	FECHA: Marzo de 2011
REVISÓ: EDGAR EDUARDO RODRIGUEZ G.	FECHA: Marzo de 2011
APROBÓ: EDGAR EDUARDO RODRIGUEZ G.	FECHA: Marzo de 2011
Vo. Bo. SUPERVISIÓN: EDSON ORLANDO HOYOS CERÓN	FECHA: Marzo de 2011
ARCHIVO: 01b.Monitoreo topografico.dwg	FECHA: Marzo de 2011

PROYECTO:

MONITOREO GEOTECNICO Y ESTRUCTURAL EN EL SECTOR DE LA URBANIZACIÓN VILLA DE LOS ALPES DE LA LOCALIDAD DE SAN CRISTOBAL, EN BOGOTÁ D.C.

CONTRATO Nº 717 DE 2009

PLANO **1b**

MONITOREO TOPOGRÁFICO PARTE ALTA- INFORME FINAL