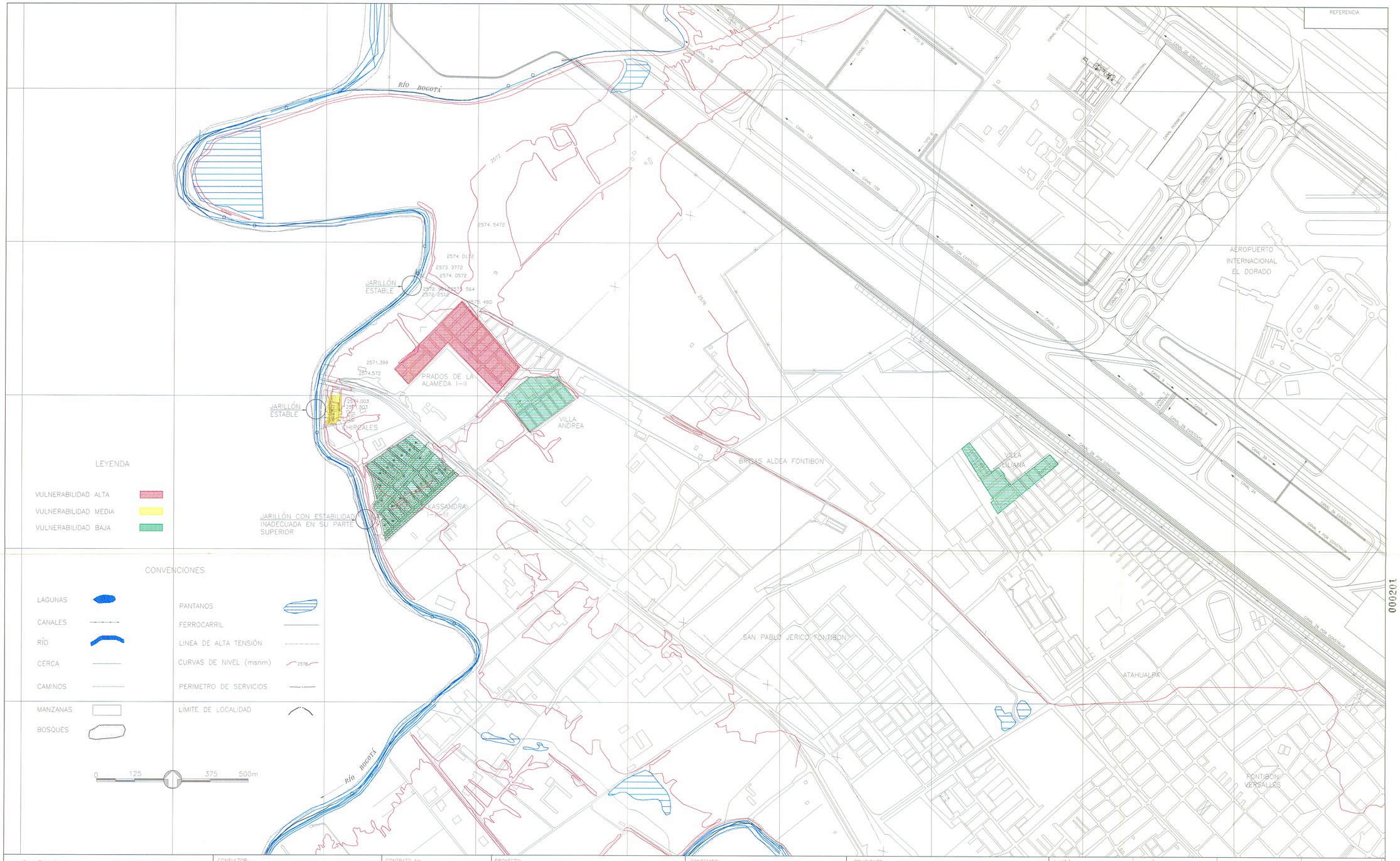

000201

UPES-FOPAE ALCALDÍA MAYOR DE SANTA FE DE BOGOTÁ D.C.	CONSULTOR: INGETEC S.A. INGENIEROS CONSULTORES	CONTRATO No. 1314-110-97	PROYECTO: ESTUDIO DE ZONIFICACIÓN DE RIESGOS POR INUNDACIÓN EN DIFERENTES SECTORES DE SANTA FE DE BOGOTÁ	CONTENIDO: VULNERABILIDAD A INUNDACIÓN LOCALIDAD DE FONTIBON (BARRIOS PRADOS DE LA ALAMEDA I-II, LOS CHIRCALES, KASSANDRA I-II-III, VILLA ANDREA, VILLA LILIANA, PARAISO DE BAVARIA)	REVISIONES: 1: 2: 3:	DISEÑÓ: G. Moreno DIBUJÓ: N. Reyes	REVISÓ: G. Cortés APROBÓ: G. Cortés	ESCALA: 1:5000 FECHA: Mayo-1999	PLANO No. 3.2 1 DE 2 ARCHIVO: C\PLANOS\V-4.dwg

C:\PLANOS\MAQUI009\FONTIBON\V-4.DWG