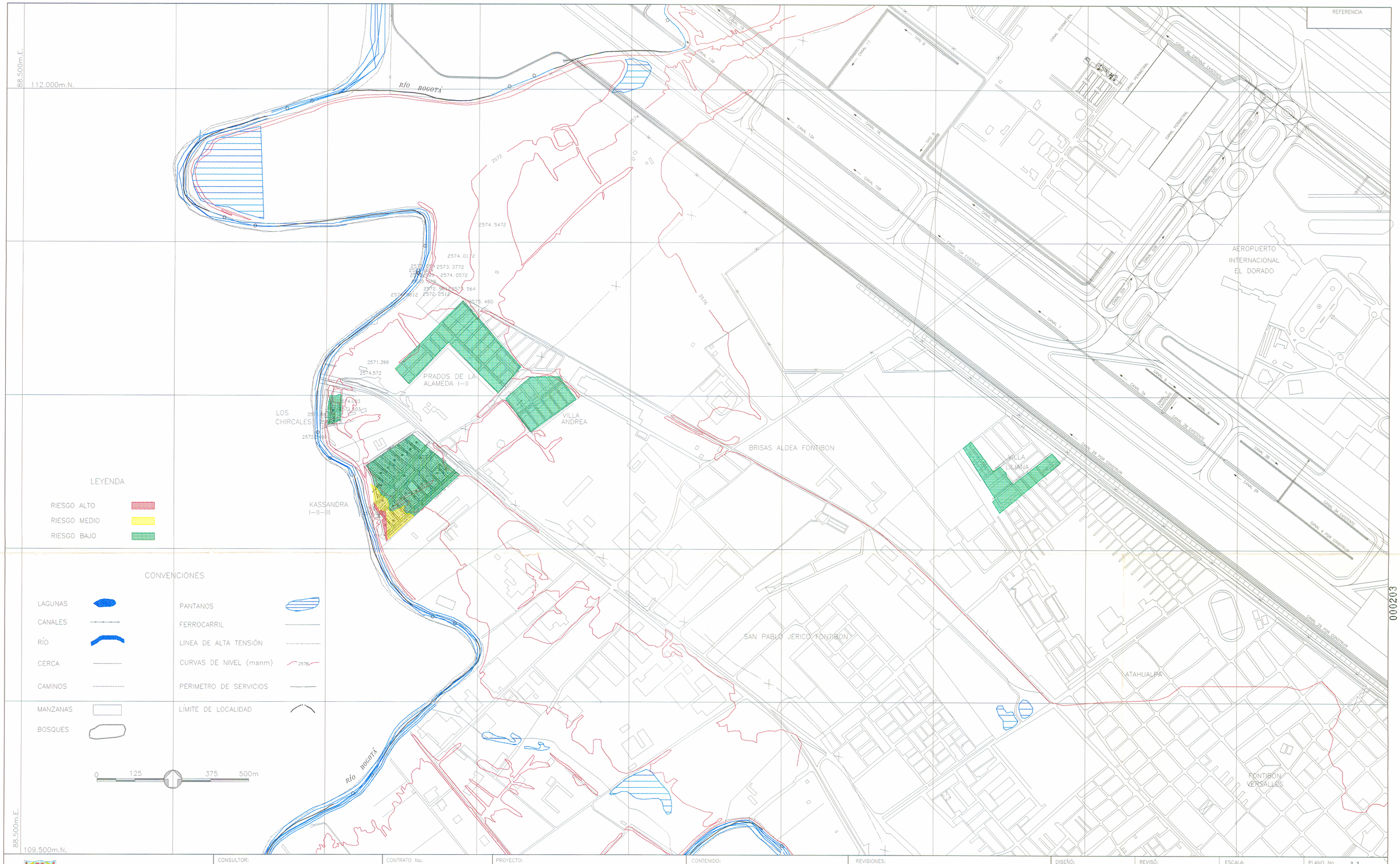

000203

UPES–FOPAE ALCALDÍA MAYOR DE SANTA FE DE BOGOTÁ D.C.	CONSULTOR: INGETEC S.A. INGENIEROS CONSULTORES	CONTRATO No. 1314–110–97	PROYECTO: ESTUDIO DE ZONIFICACIÓN DE RIESGOS POR INUNDACIÓN EN DIFERENTES SECTORES DE SANTA FE DE BOGOTÁ	CONTENIDO: RIESGO POR INUNDACIÓN LOCALIDAD DE FONTIBÓN (BARRIOS PRADOS DE LA ALAMEDA I–II, LOS CHIRCALES, KASSANDRA I–II–III, VILLA ANDREA Y VILLA LILIANA)	REVISIONES: 1: 2: 3:	DISEÑÓ: G. Moreno DIBUJÓ: N. Reyes	REVISÓ: G. Cortés APROBÓ: G. Cortés	ESCALA: 1:5000 FECHA: Mayo–1999	PLANO No. 3.3 1 DE 2 ARCHIVO: C\PLANOS\R–4.dwg

C:\PLANOS\TUNJUELO\R–4.DWG