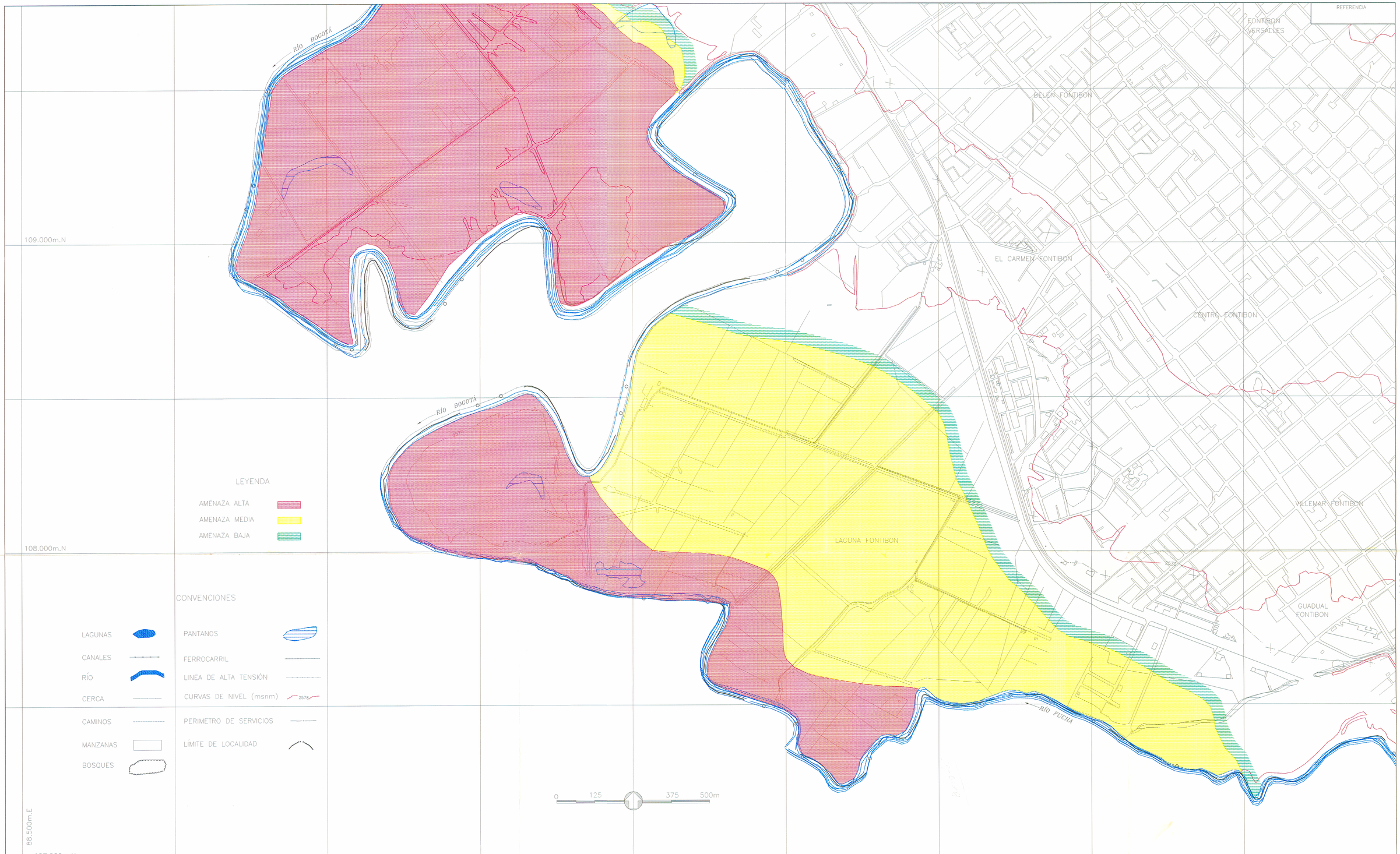

ALCALDÍA MAYOR DE SANTA FE DE BOGOTÁ D.C. UPES-FOPAE	CONSULTOR: INGETEC S.A. INGENIEROS CONSULTORES	CONTRATO No. 1314-110-97	PROYECTO: ESTUDIO DE ZONIFICACIÓN DE RIESGOS POR INUNDACIÓN EN DIFERENTES SECTORES DE SANTA FE DE BOGOTÁ	CONTENIDO: AMENAZA POR INUNDACIÓN EN LA MARGEN IZQUIERDA DEL RÍO BOGOTÁ EN LA LOCALIDAD DE FONTIBÓN	REVISIONES: 1: 2: 3:	DISEÑÓ: G. Cortés	REVISÓ: G. Cortés	ESCALA: 1:5000	PLANO No. 3.1 2 DE 3
						DIBUJÓ: N. Reyes	APROBÓ: G. Cortés	FECHA: Mayo-1999	ARCHIVO: C:\PLANOS\A-3.DWG

C:\PLANOS\MAQUI009\FONTIBON\.DWG