



ALCALDÍA MAYOR  
DE BOGOTÁ D.C.

Secretaría

GOBIERNO

OK

DIRECCIÓN DE PREVENCIÓN Y ATENCIÓN DE EMERGENCIAS

DI-3408

**DIAGNÓSTICO TECNICO No. 3408  
COORDINACIÓN DE GESTION TERRITORIAL**

**1. DATOS GENERALES**

DIRECCIÓN:	Calle 87 A # 47B - 62 Sur	ÁREA:	
BARRIO:	CARACOLI	POBLACIÓN BENEFICIADA:	
UPZ:	69 Ismael Perdomo	FAMILIAS	1 PERSONAS 5
LOCALIDAD:	19 Ciudad Bolívar	PREDIOS EVALUADOS:	1
NOMBRE:	Reinaldo Posada Castrillon	PRIORIDAD:	1
FECHA DE VISITA:	16-10-2007	IDENTIFICADOR SIRE	2006- 19 - 9073

**2. ANTECEDENTES**

Soporte Técnico	Fecha	Descripción	Prioridad
CT-4426	08 -06 - 2006	El Concepto Técnico recomendó incluir en el programa de reasentamiento localizadas en Zona de Alto Riesgo No Mitigable, a la familia del señor Reinaldo Posada Castrillon propietario del predio con nomenclatura Calle 87A # 47B - 62 Sur	No Se Establece

**3. SITUACIÓN ACTUAL**

En la visita se observó que el terreno donde se encuentra la vivienda presenta procesos de inestabilidad, lo cual ha influido en la estabilidad y habitabilidad de la vivienda con nomenclatura Calle 87 A # 47 B - 62 Sur, en la cual se presentan actualmente asentamientos, agrietamientos, y dilataciones severas en muros y pisos, lo cual puede comprometer la seguridad tanto de la vivienda como de los habitantes de la misma y del sector en general por lo cual a la fecha se presenta un deterioro mayor, que modifica las condiciones de estabilidad establecidas en el concepto técnico CT-4426.



30-10-07



ALCALDÍA MAYOR  
DE BOGOTÁ D.C.

Secretaría  
**GOBIERNO**

DIRECCIÓN DE PREVENCIÓN Y ATENCIÓN DE EMERGENCIAS

DI-3408

#### 4. REGISTRO FOTOGRÁFICO.

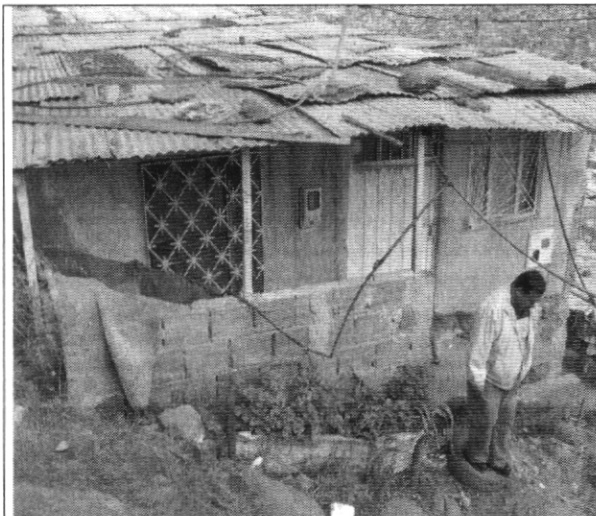

**Fotografía No. 1.** Fachada de la vivienda con nomenclatura Calle 87 A # 47 B - 62 Sur

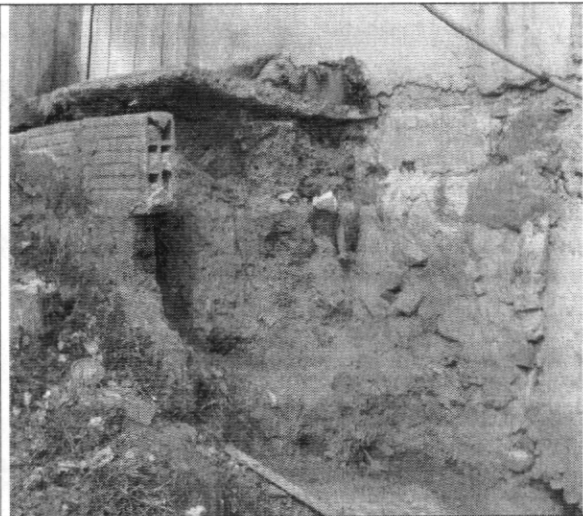

**Fotografía No. 2 .** Se evidencia fenómeno de erosión en el andén de la vivienda con nomenclatura Calle 87 A # 47 B - 62 Sur

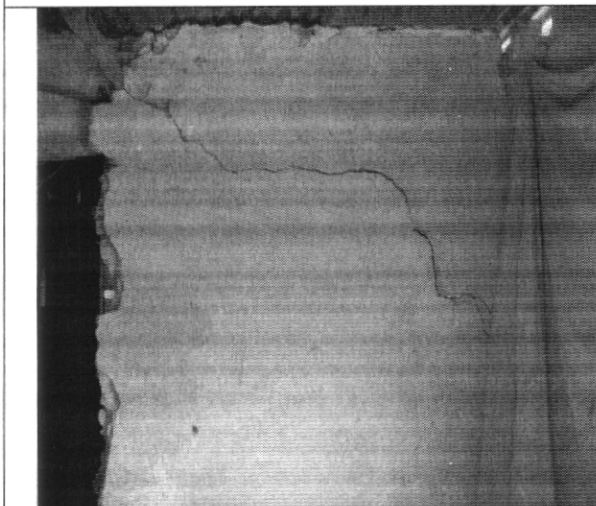

**Fotografía No. 3.** Detalle agrietamiento de muro interno en la vivienda con nomenclatura Calle 87 A # 47 B - 62 Sur

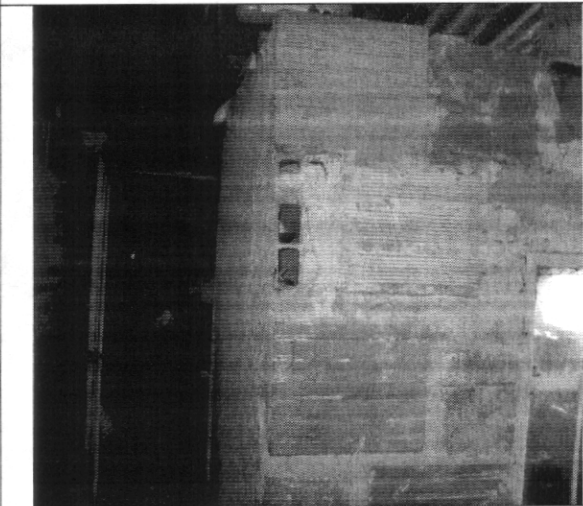

**Fotografía No. 4.** Perdida de verticalidad en muro interno en la vivienda con nomenclatura Calle 87 A # 47 B - 62 Sur

*Bogotá sin indiferencia*



ALCALDÍA MAYOR  
DE BOGOTÁ D.C.

Secretaría  
**GOBIERNO**

DIRECCIÓN DE PREVENCIÓN Y ATENCIÓN DE EMERGENCIAS

DI-3408



**Fotografía No. 5.** Reforzamiento provisional de la cubierta de la vivienda con nomenclatura Calle 87 A # 47 B - 62 Sur



**Fotografía No. 6.** Muro de contención del talud sobre el cual se emplaza la vivienda con nomenclatura Calle 87 A # 47 B - 62 Sur

## 5. RECOMENDACIONES

Descripción	Prioridad
Teniendo en cuenta que a la fecha se han modificado las condiciones establecidas en el Concepto técnico CT-4426 y que se han presentado cambios significativos que podrían comprometer la habitabilidad en el corto plazo, se recomienda asignar prioridad 1 y evacuar el predio con nomenclatura Calle 87 A # 47B – 62 Sur habitado por la familia del señor Reinaldo Posada Castrillon.	1



ALCALDÍA MAYOR  
DE BOGOTÁ D.C.

Secretaría

GOBIERNO

DIRECCIÓN DE PREVENCIÓN Y ATENCIÓN DE EMERGENCIAS

DI-3408

## 6. NOTA

Las conclusiones y recomendaciones expuestas están basadas en las características externas, por lo tanto, pueden presentarse situaciones no previstas que se escapan del alcance del presente diagnóstico. La información sobre la familia habitante en el predio corresponde a la suministrada al momento de la visita por quien la atendió.

<b>PREPARO:</b> <b>NOMBRE:</b> LUIS ALEJANDRO VANEGAS GUERRERO <i>lv</i>	
<b>NOMBRE:</b> SANDRA MILENA BUITRAGO AMARILES <b>PROFESIÓN:</b> ARQUITECTA – MSC PLANEACION <b>MATRICULA:</b> 17212001. 30393795 ARQ	<i>Sandra el Buller A</i> REVISOR
<b>NOMBRE:</b> JUAN FERNANDO PALACIO PEMBERTY <b>PROFESIÓN:</b> INGENIERO GEÓLOGO <b>MATRICULA:</b> 522376338 ANT	<i>Juan F. Palacios</i> REVISOR
<i>Doris E.</i> Vo. Bo.: ING. DORIS SUAZA ESPAÑOL COORDINADORA GESTION TERRITORIAL	<i>Diana M. Rubiano</i> Vo. Bo.: DIANA MARCELA RUBIANO DIRECTORA