





ALCALDÍA MAYOR  
DE BOGOTÁ D.C.

Secretaría

GOBIERNO

DIRECCIÓN DE PREVENCIÓN Y ATENCIÓN DE EMERGENCIAS

DI- 3406

#### 4. REGISTRO FOTOGRÁFICO.

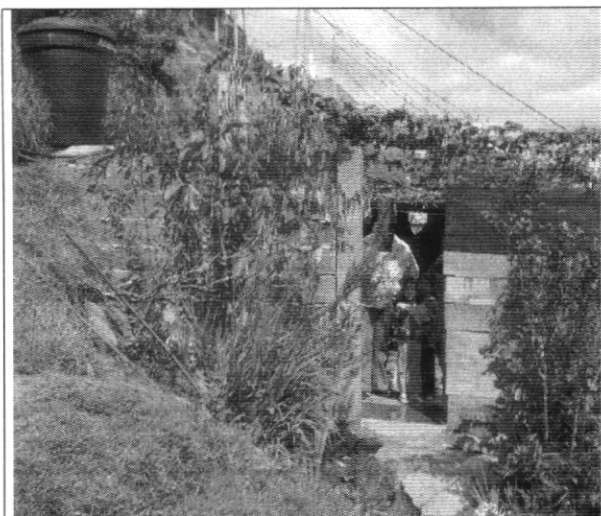

**Fotografía No. 1.** Fachada de la vivienda con nomenclatura Carrera 75 # 76 – 32 Sur.



**Fotografía No. 2** Vista superior del talud anexo a la vivienda con nomenclatura Carrera 75 # 76 – 32 Sur.



**Fotografía No. 3.** Vista superior del talud anexo a la vivienda con nomenclatura Carrera 75 # 76 – 32 Sur.



**Fotografía No. 4.** Talud sobre el cual se encuentra emplazada la vivienda con nomenclatura Carrera 75 # 76 – 32 Sur.



ALCALDÍA MAYOR  
DE BOGOTÁ D.C.

Secretaría

GOBIERNO

DIRECCIÓN DE PREVENCIÓN Y ATENCIÓN DE EMERGENCIAS

DI- 3406

5. RECOMENDACIONES

Descripción	Prioridad
<p>Teniendo en cuenta que a la fecha se han modificado las condiciones establecidas en el concepto técnico CT-4426 y que se han presentado cambios significativos que podrían comprometer la estabilidad estructural y habitabilidad en el mediano plazo, se recomienda modificar de 2 a 1 la prioridad de la vivienda con nomenclatura Carrera 75 # 76 - 32 Sur, habitada por la familia de el señor Víctor Manuel Arévalo/Orfilia Vargas Vargas.</p> <p>Adicionalmente, durante el desarrollo de la visita, se realizó por parte del grupo de emergencias de la DPAAE, el acta de evacuación N° 3144 para el predio del señor Víctor Manuel Arévalo/Orfilia Vargas Vargas.</p>	1

6. NOTA

Las conclusiones y recomendaciones expuestas están basadas en las características externas, por lo tanto, pueden presentarse situaciones no previstas que se escapan del alcance del presente diagnóstico. La información sobre la familia habitante en el predio corresponde a la suministrada al momento de la visita por quien la atendió.

<p>PREPARÓ: NOMBRE: LUIS ALEJANDRO VANEGAS GUERRERO <i>lae</i></p>	
<p>NOMBRE: SANDRA MILENA BUITRAGO AMARILES PROFESIÓN: ARQUITECTA - MSC PLANEACION MATRICULA: 17212001. 30393795 ARQ</p>	<p><i>Sandra Milena Buitrago Amariles</i> REVISÓ</p>
<p>NOMBRE: JUAN FERNANDO PALACIO PEMBERTY PROFESIÓN: INGENIERO GEÓLOGO MATRICULA: 522376338 ANT</p>	<p><i>Juan Fernando Palacio Pemberty</i> REVISÓ</p>
<p><i>Doris Suaza Español</i> Vo. Bo.: ING. DORIS SUAZA ESPAÑOL COORDINADORA GESTION TERRITORIAL</p>	<p><i>Diana Marcela Rubiano</i> Vo. Bo.: DIANA MARCELA RUBIANO DIRECTORA</p>

*Bogotá sin indiferencia*