



ALCALDÍA MAYOR
DE BOGOTÁ D.C.

Secretaría

GOBIERNO

dl-

DIRECCIÓN DE PREVENCIÓN Y ATENCIÓN DE EMERGENCIAS

DI- 3399

**DIAGNÓSTICO TECNICO No. 3399
COORDINACIÓN DE GESTION TERRITORIAL**

1. DATOS GENERALES

DIRECCIÓN:	Diagonal 40A Bis # 2K - 07 sur	ÁREA:	
BARRIO:	MALVINAS	POBLACIÓN BENEFICIADA:	
UPZ:	50 La Gloria	FAMILIAS <u>1</u> PERSONAS <u>4</u>	
LOCALIDAD:	4 San Cristóbal	PREDIOS EVALUADOS:	<u>1</u>
NOMBRE:	Moreno Teresa de Jesús	PRIORIDAD:	<u>1</u>
FECHA DE VISITA:	05-10-2007	IDENTIFICADOR SIRE	<u>2006-4-8865</u>

2. ANTECEDENTES

Soporte Técnico	Fecha	Descripción	Prioridad
CT-4165	11-07-2005	En el concepto técnico se recomendó incorporar al programa de reasentamiento la vivienda localizada en la manzana B7 lote 4 de la señora Teresa de Jesús Moreno	No Se Establece

3. SITUACIÓN ACTUAL

En la visita se observó que en el terreno donde se encuentra la vivienda no se presentan procesos de inestabilidad que generen afectaciones adicionales a las reportadas en el Concepto Técnico CT-4165 que puedan comprometer la habitabilidad de la vivienda por lo que se considera que las condiciones de estabilidad del terreno y la vivienda no se han deteriorado.



30-10-07



ALCALDÍA MAYOR
DE BOGOTÁ D.C.

Secretaría

GOBIERNO

DIRECCIÓN DE PREVENCIÓN Y ATENCIÓN DE EMERGENCIAS

DI- 3399



Fotografía No. 1. Fachada de la vivienda con nomenclatura Diagonal 40A Bis # 2K - 07 sur

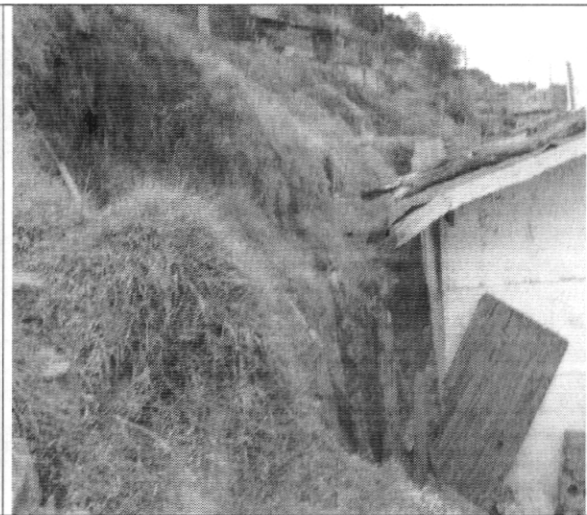

Fotografía No. 2 Talud latera izquierdo junto al cual se emplaza la vivienda con nomenclatura Diagonal 40A Bis # 2K - 07 sur



Fotografía No. 3. Fisuras en los pisos internos de la vivienda con nomenclatura Diagonal 40A Bis # 2K - 07 sur

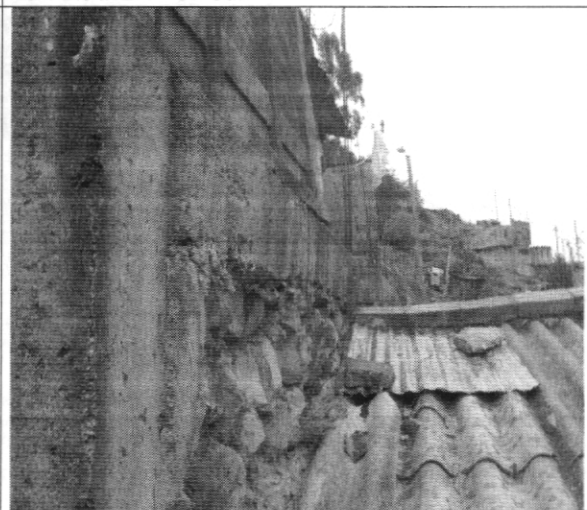

Fotografía No. 4 Muro de contención en piedra pegada sobre el cual se encuentra cimentada la vivienda con nomenclatura Diagonal 40A Bis # 2K - 07 sur



ALCALDÍA MAYOR
DE BOGOTÁ D.C.

Secretaría

GOBIERNO

DIRECCIÓN DE PREVENCIÓN Y ATENCIÓN DE EMERGENCIAS

DI- 3399

4. RECOMENDACIONES

Descripción	Prioridad
<p>Teniendo en cuenta que a la fecha se mantiene en una condición similar a la establecida en el concepto técnico CT-4165 y que no se presentan cambios significativos que comprometan la estabilidad estructural y habitabilidad de la vivienda con nomenclatura Diagonal 40A Bis # 2K - 07 sur, habitada por la familia de la señora Teresa de Jesús Moreno, se recomienda asignar la prioridad técnica 1.</p> <p>Es importante que la familia continúe realizando monitoreo al sector e informé a la Dirección de Prevención y Atención de Emergencias de Bogotá cualquier cambio significativo que se presente</p>	<p>1</p>

5. NOTA

Las conclusiones y recomendaciones expuestas están basadas en las características externas, por lo tanto, pueden presentarse situaciones no previstas que se escapan del alcance del presente diagnóstico. La información sobre la familia habitante en el predio corresponde a la suministrada al momento de la visita por quien la atendió.

ELABORO:	
NOMBRE: LUIS ALEJANDRO VANEGAS GUERRERO	
NOMBRE: SANDRA MILENA BUITRAGO AMARILES	
PROFESIÓN: ARQUITECTA – MSC PLANEACION	
MATRICULA: 17212001. 30393795 ARQ	
NOMBRE: JUAN FERNANDO PALACIO PEMBERTY	
PROFESIÓN: INGENIERO GEÓLOGO	
MATRICULA: 522376338 ANT	
<p><i>Doris Suaza Español</i></p> <p>Vo. Bo.: ING. DORIS SUAZA ESPAÑOL COORDINADORA GESTION TERRITORIAL</p>	<p><i>Diana Marcela Rubiano</i></p> <p>REVISOR</p> <p><i>Juan Fernando Palacio Pemberty</i></p> <p>REVISOR</p> <p><i>Diana Marcela Rubiano</i></p> <p>Vo. Bo.: DIANA MARCELA RUBIANO DIRECTORA</p>

