



ALCALDÍA MAYOR
DE BOGOTÁ D.C.

Secretaría

GOBIERNO

OK

DIRECCIÓN DE PREVENCIÓN Y ATENCIÓN DE EMERGENCIAS

DI- 3342

DIAGNÓSTICO TECNICO No. 3342
COORDINACIÓN DE GESTION TERRITORIAL

1. DATOS GENERALES

DIRECCIÓN:	Carrera 24A # 71 - 04 Sur	ÁREA:	
BARRIO:	SAN JOSÉ DE LOS SAUCES	POBLACIÓN BENEFICIADA:	
UPZ:	67 Lucero	FAMILIAS	3 PERSONAS 6
LOCALIDAD:	19 Ciudad Bolívar	PREDIOS EVALUADOS:	1
NOMBRE:	Díaz Clody Mercedes	PRIORIDAD:	2
FECHA DE VISITA:	03-09-2007	IDENTIFICADOR SIRE	2006-19-8091

2. ANTECEDENTES

Soporte Técnico	Fecha	Descripción	Prioridad
DI-2596	12-2005	El diagnóstico recomienda incorporar al Programa de Reasentamiento de familias Localizadas en Zonas de Alto Riesgo No Mitigable, el predio localizado en la manzana 2, lote 12, correspondiente a la vivienda del señor Díaz Clody Mercedes.	2

3. SITUACIÓN ACTUAL

En la visita se observó que se presentan agrietamientos por asentamientos en la parte posterior de la vivienda por lo que se infiere que se han modificando las condiciones de estabilidad geotécnica y estructural establecidas en el diagnóstico técnico DI-2596.

Bogotá in indiferencia

Diagonal 47 # 77B-09 Interior 11 PBX 4292801 y el Fax 4292833
Web www.fopae.gov.co E-mail: fopae@fopae.gov.co

10-09-07



ALCALDÍA MAYOR
DE BOGOTÁ D.C.

Secretaría

GOBIERNO

DIRECCIÓN DE PREVENCIÓN Y ATENCIÓN DE EMERGENCIAS

DI- 3342

4. REGISTRO FOTOGRÁFICO.

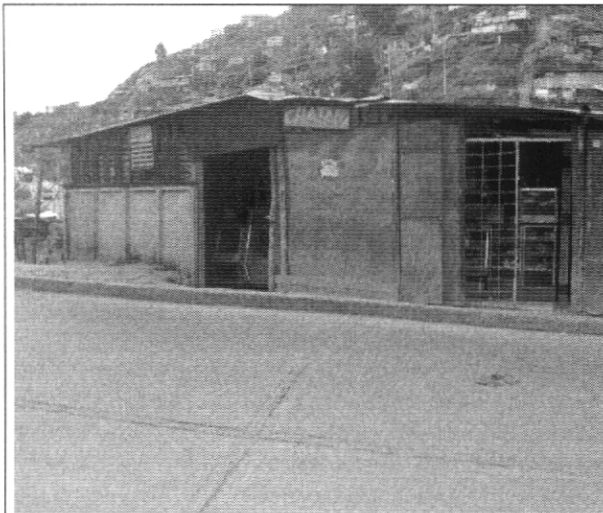

Fotografía No. 1. Fachada de la vivienda con nomenclatura Carrera 24 A # 71 – 04 Sur

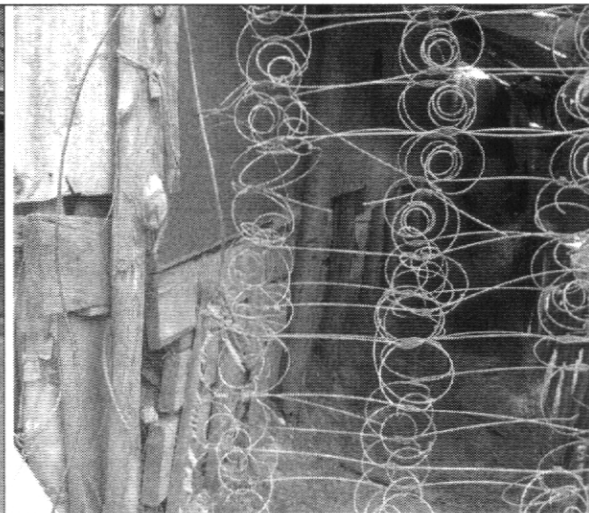

Fotografía No. 2 Parte posterior derecha de la vivienda con nomenclatura Carrera 24A # 71-04 Sur



Fotografía No. 3. Parte posterior de la vivienda con nomenclatura Carrera 24 A # 71 – 04 Sur.

Bogotá sin indiferencia



ALCALDÍA MAYOR
DE BOGOTÁ D.C.

Secretaría

GOBIERNO

DIRECCIÓN DE PREVENCIÓN Y ATENCIÓN DE EMERGENCIAS

DI- 3342

5. RECOMENDACIONES

Descripción	Prioridad
<p>Teniendo en cuenta que a la fecha se han modificado las condiciones establecidas en el diagnóstico técnico DI-2596 y que se han presentado cambios significativos que podrían comprometer la estabilidad estructural y habitabilidad en el mediano plazo, se recomienda modificar de 2 a 1 la prioridad de la vivienda con nomenclatura Carrera 24 A # 71 – 04 Sur habitada por la familia de la señora Clody Mercedes Díaz.</p> <p>Es importante que la familia continúe realizando monitoreo al sector e informé a la Dirección de Prevención y Atención de Emergencias de Bogotá cualquier cambio significativo que se presente</p>	<p>1</p>

6. NOTA

Las conclusiones y recomendaciones expuestas están basadas en las características externas, por lo tanto, pueden presentarse situaciones no previstas que se escapan del alcance del presente diagnóstico. La información sobre la familia habitante en el predio corresponde a la suministrada al momento de la visita por quien la atendió.

PREPARO:
NOMBRE: LUIS ALEJNADRO VANEGAS GUERRERO *x Vo Bo =*

NOMBRE: SANDRA MILENA BUITRAGO AMARILES
PROFESIÓN: ARQUITECTA – MSC PLANEACION
MATRICULA: 17212001. 30393795 ARQ

NOMBRE: JUAN FERNANDO PALACIO PEMBERTY
PROFESIÓN: INGENIERO GEÓLOGO
MATRICULA: 522376338 ANT

[Firma]
 REVISOR

[Firma]
 REVISOR

[Firma]
 Vo. Bo.: DIANA MARCELA RUBIANO
 DIRECTORA

[Firma]
 Vo. Bo.: ING. DORIS SUAZA ESPAÑOL
 COORDINADORA GESTION TERRITORIAL

