



ALCALDÍA MAYOR
DE BOGOTÁ D.C.

Secretaría

GOBIERNO

DIRECCIÓN DE PREVENCIÓN Y ATENCIÓN DE EMERGENCIAS

DIAGNÓSTICO TECNICO No. DI-3012
COORDINACIÓN DE GESTION TERRITORIAL

1. DATOS GENERALES

DIRECCIÓN:	Manzana 23, Lote 43	ÁREA:	50 m ²
BARRIO:	Caracolí	POBLACIÓN BENEFICIADA:	
UPZ:	14 Usaquén	FAMILIAS	1 PERSONAS 4
LOCALIDAD:	19 Ciudad Bolívar	PREDIOS EVALUADOS:	1
NOMBRE:	Luz Dari Florez	PRIORIDAD:	Sin
FECHA DE VISITA:	30 -11- 2006		

2. ANTECEDENTES

Soporte Técnico de Ingreso No.	Fecha	Descripción	Prioridad
CT-4426	2006-06-13	La Dirección de Prevención y Atención de Emergencias de Bogotá - DPAE emitió el Concepto Técnico No. CT-4426 para el Barrio Caracolí de la Localidad de Ciudad Bolívar como parte del proceso de legalización de barrios. El concepto establece que el lote 43 la manzana 23 se encuentra en alto riesgo no mitigable por remoción en masa, por lo que recomienda incluirlo en el Programa de Reasentamiento de Familias Localizadas en Zonas de Alto Riesgo No Mitigable.	Sin

3. SITUACIÓN ACTUAL

En visita al lote 43 de la manzana 23 el 30 de noviembre de 2006 se observó que este se localiza en una ladera de pendiente alta en la que se han realizado cortes y rellenos para el emplazamiento de la vivienda, los cuales no cuentan con sistemas de protección y contención; así mismo se observó que el sector no presenta un adecuado manejo de aguas superficiales y subsuperficiales, los cuales contribuyen y facilitan la presencia de procesos de inestabilidad en los taludes.

Así mismo se observó que se han presentado en los taludes desprendimientos y deslizamientos de suelo, así como la presencia de grietas en el talud superior que evidencia un posible proceso de inestabilidad en este, que podría comprometer la habitabilidad de la vivienda en el corto plazo. La vivienda está conformada en material de recuperación y al momento de la visita no se encontraba habitada por la familia de la señora Luz Dari Florez, es pertinente aclarar que la vivienda no evidencia la presencia de daños (ver Fotografías Nos. 1 y 2).





ALCALDÍA MAYOR
DE BOGOTÁ D.C.

Secretaría
GOBIERNO

DIRECCIÓN DE PREVENCIÓN Y ATENCIÓN DE EMERGENCIAS

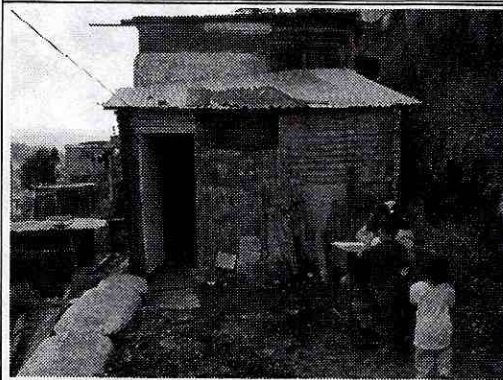

Fotografía No. 1. Vista de general del predio.

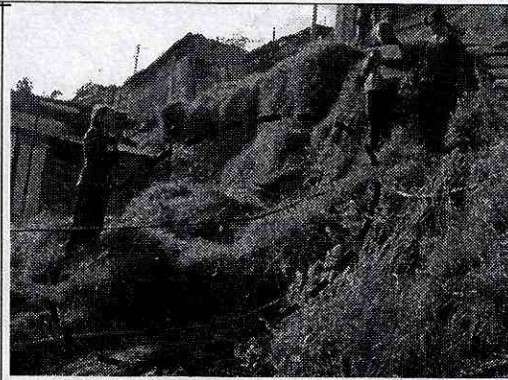

Fotografía No. 2. Observese las evidencias del deslizamiento que se presentó en el predio.

4. RECOMENDACIONES

Descripción	Prioridad
Teniendo en cuenta que el Concepto Técnico No. CT-4426 recomienda incluir en el Programa de Reasentamiento de Familias Localizadas en Zonas de Alto Riesgo No Mitigable el lote 43 de la manzana 23 y dado que los procesos de inestabilidad presentes en el sector comprometen la habitabilidad de la vivienda en el corto plazo, se recomienda evacuar y asignar prioridad 1 en el Programa de Reasentamiento de Familias Localizadas en Zonas de Alto Riesgo no Mitigable el lote 43 la manzana 23 habitado por la familia de la Señora Luz Dari Florez.	1

5. NOTA

Las conclusiones y recomendaciones expuestas están basadas en las características externas, por lo tanto, pueden presentarse situaciones no previstas que se escapen del alcance del presente diagnóstico. La información sobre familias habitantes en los predios corresponde a la suministrada al momento de la visita por quien la atendió.

NOMBRE: DULFAY PATRICIA ORTIZ ABAUNZA PROFESIÓN: INGENIERA CIVIL – MSC GEOTECNIA MATRICULA: 25202-82450 CND	 ELABORO
NOMBRE: DORIS SUAZA ESPAÑOL PROFESIÓN: GEÓLOGA – ESP. EVALUACION DE RIESGOS MATRICULA: 1550 CPG	 REVISO
 Vo. Bo.: ING. DIANA RUBIANO COORDINADORA GESTION TERRITORIAL	 Vo. Bo.: ING. FERNANDO RAMÍREZ CORTES DIRECTOR

Bogotá sin indiferencia