ALCALDÍA MAYOR
DE BOGOTÁ D.C.
Secretaría
GOBIERNO

DIRECCIÓN DE PREVENCIÓN Y ATENCIÓN DE EMERGENCIAS

0DIAGNÓSTICO TÉCNICO No. DI- 2254
COORDINACIÓN TÉCNICA

1 DATOS GENERALES DEL EVENTO

ATENDIÓ				REPORTÓ
EQT:	7	MOVIL:	Alfonso Quintero	Policía Nacional – CAI Lomas
FECHA:	Oct. 28 de 2004	HORA:	1:00 PM	

DIRECCIÓN:	Carrera 14B No. 36A – 10 Sur	ÁREA DIRECTA:	500 m²				
BARRIO:	Granjas de San Pablo	POBLACIÓN ATENDIDA:					
UPZ:	53 – Marco Fidel Suárez	FAMILIAS	3	ADULTOS	9	NIÑOS	6
LOCALIDAD:	18 – Rafael Uribe Uribe	PREDIOS EVALUADOS:	3				

2 EVENTO

TIPO: REMOCIÓN EN MASA [X] INUNDACIÓN [ ] ESTRUCTURAL [X]

DESCRIPCIÓN Y CAUSAS:

Grietas de tracción en la parte baja de la vivienda de un (1) piso en material de recuperación de los señores Enrique Antonio Ramírez y Flor María Torres (Carrera 14B No. 36A – 10 Sur), las cuales evidencian un futuro deslizamiento que generaría la pérdida del suelo de cimentación de la vivienda antes mencionada.

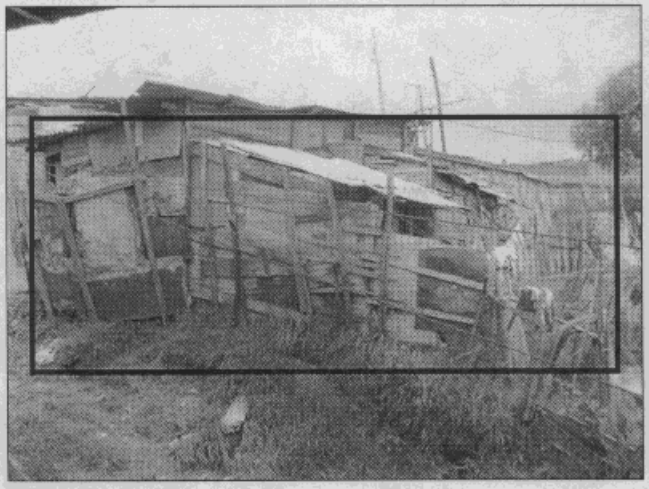

Fotografía 1. Panorámica de la vivienda afectada.

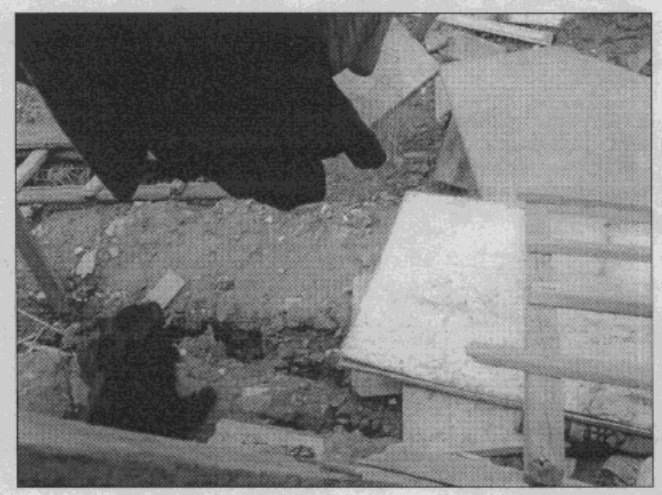

Fotografía 2. Grietas de tracción.

Bogotá sin indiferencia

Diagonal 47 # 77B-09 Interior 11 PBX 4297414 al 19 Fax 4109014 www.sire.gov.co
fopae@fopae.gov.co

ALCALDÍA MAYOR
DE BOGOTÁ D.C.
Secretaría
GOBIERNO

DIRECCIÓN DE PREVENCIÓN Y ATENCIÓN DE EMERGENCIAS

3 ESQUEMA

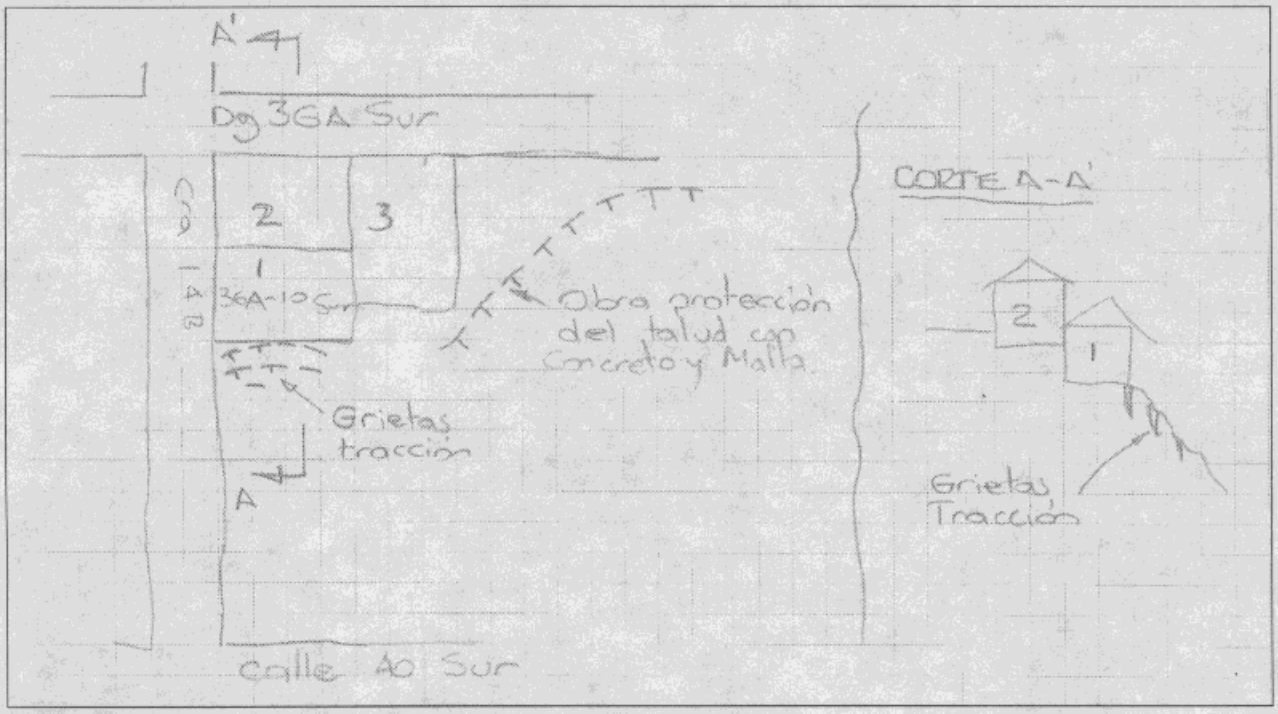

Figura 1. Esquema de localización de la situación.

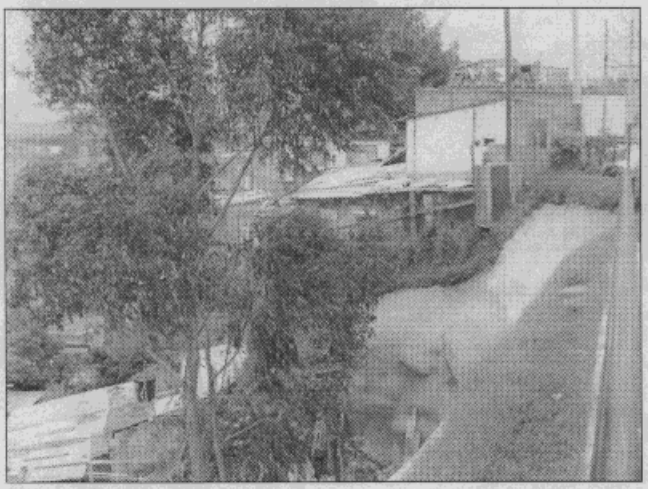

Fotografía 3. Panorámica de las viviendas ubicadas en la parte superior de la ladera, tomada desde el extremo oriental.

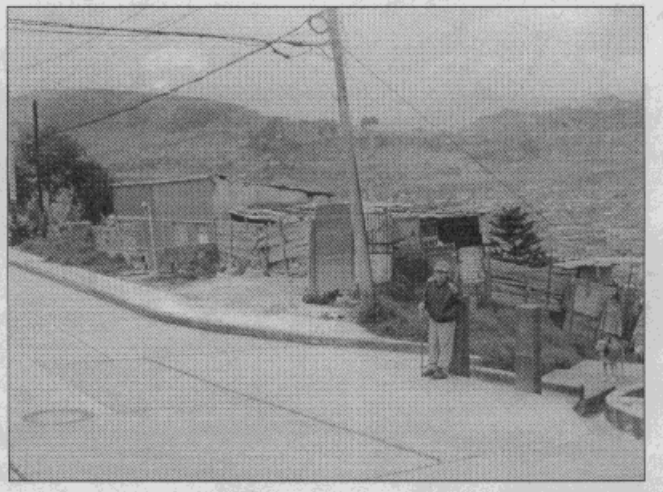

Fotografía 4. Panorámica de las viviendas ubicadas en la parte superior de la ladera, tomada desde el extremo occidental.

Bogotá sin indiferencia

Diagonal 47 # 77B-09 Interior 11 PBX 4297414 al 19 Fax 4109014 www.sire.gov.co
fopae@fopae.gov.co

ALCALDÍA MAYOR
DE BOGOTÁ D.C.
Secretaría
GOBIERNO

DIRECCIÓN DE PREVENCIÓN Y ATENCIÓN DE EMERGENCIAS

4 AFECTACIÓN:

#	NOMBRE(Cabeza Hogar)	DIRECCIÓN	TELÉFONO	P	A	N	DAÑOS EN VIVIENDA
1	Enrique Antonio Ramírez	Carrera 14B No. 36A – 10 Sur	5995092	5	2	3	Pérdida confinamiento de la cimentación.
2	Martha Leonor Hernández C.	Diagonal 36A Sur No. 14A – 45	2782550	3	2	1	Ninguna
3	Dioselino Sánchez	Diagonal 36A Sur -Carrera 14B	2394001	7	5	2	Ninguna

INFRAESTRUCTURA: SI [ ] NO [X] CUAL?

5 RIESGOS ASOCIADOS (Potenciales daños que se esperarían de no implementar las recomendaciones)

Posible colapso de la vivienda del señor Enrique Antonio Ramírez (Carrera 14B No. 36A – 10 Sur) por pérdida del suelo de cimentación a causa de un deslizamiento.

6 REQUERIMIENTOS

FAMILIA	EVACUACIÓN				AYUDAS	
#	SI	NO	DEF.	TEMP.	HUMANITARIAS	MITIGACIÓN TEMPORAL(Enunciar)
1	X			X	Asistencia DABS	
2		X				
3		X				

7 ACCIONES EJECUTADAS

- Inspección del sitio y de la obra de estabilización realizada por el FOPAE en el sector.
- Se solicitó a través de la base la presencia de la Empresa de Acueducto para revisar el colector de la Diagonal 36A Sur.

8 RECOMENDACIONES

- Evacuar preventivamente la vivienda de los señores Enrique Antonio Ramírez y Flor Marina Torres (Carrera 14B No. 36A – 10 Sur) e incluirla en el Programa de Reasentamiento de Familias Ubicadas en Zonas de Alto Riesgo no Mitigable con prioridad técnica 1.
- Aun cuando las viviendas de los señores Martha Leonor Hernández C. (Diagonal 36A Sur No. 14A – 45) y Dioselino Sánchez (Diagonal 36A Sur con Carrera 14B) no se vieron afectadas por el fenómeno antes descrito, se recomienda, bajo el criterio de franja, incluirlas en el programa de reasentamiento con prioridad técnica tres (3).

9 ADVERTENCIA

El presente diagnóstico, sus conclusiones y recomendaciones están basadas en el reconocimiento de campo efectuado durante la atención de la emergencia; por tal razón, pueden existir situaciones no previstas en él y que se escapan de su alcance.

NOMBRE CARLOS EDUARDO MOTTA TIERRADENTRO
PREFESIÓN INGENIERO CIVIL (UN) – MSc. INGENIERÍA –GEOTECNIA (UN)
MATRÍCULA 25202-73855 CND
ELABORÓ

NOMBRE DIANA PATRICIA ARÉVALO SÁNCHEZ
PREFESIÓN INGENIERA CIVIL (UN) – ESP. GEOTECNIA (UN)
MATRÍCULA 25202-54965 CND
REVISÓ

Vo. Bo. ING. JAVIER PAVA SÁNCHEZ
COORDINADOR TÈCNICO

Bogotá sin indiferencia
Diagonal 47 # 77B-09 Interior 11 PBX 4297414 al 19 Fax 4109014 www.sire.gov.co
fopae@fopae.gov.co