



ALCALDÍA MAYOR
DE BOGOTÁ D.C.

Secretaría
GOBIERNO

000001²

DIRECCIÓN DE PREVENCIÓN Y ATENCIÓN DE EMERGENCIAS

DIAGNÓSTICO TÉCNICO No. DI- 2146
COORDINACIÓN TÉCNICA

1 DATOS GENERALES DEL EVENTO

ATENDIÓ Carlos Eduardo Mendoza Serrano

REPORTÓ Luis Eduardo Acevedo

EQT: 25 MOVIL: 3
FECHA: 20/10/2004 HORA: 10:00 a.m.

EMERGENCIA No.

DIRECCIÓN: Calle 69A Sur N° 17ñ-98 ÁREA DIRECTA: 15 m²
BARRIO: Florida San Luis POBLACIÓN ATENDIDA:
UPZ: 67 Lucero FAMILIAS 1 ADULTOS 2 NIÑOS 5
LOCALIDAD: Ciudad Bolívar

2 EVENTO

TIPO: REMOCIÓN EN MASA INUNDACIÓN ESTRUCTURAL

DESCRIPCIÓN Y CAUSAS:

Debido a las intensas lluvias y a la disminución de la capacidad de transporte (por basuras, escombros y demás. Ver foto 1) del caño El Baúl, el nivel de aguas aumentó y desbordó su cauce, inundando una vivienda que estaba por debajo del nivel del cauce de la quebrada (foto 2 y foto 3). La lámina de agua dentro de la vivienda llegó hasta una altura aproximada de 30 cm, ocasionando daños en enseres domésticos (foto 4). La vivienda no presentó daños estructurales.

3 ESQUEMA

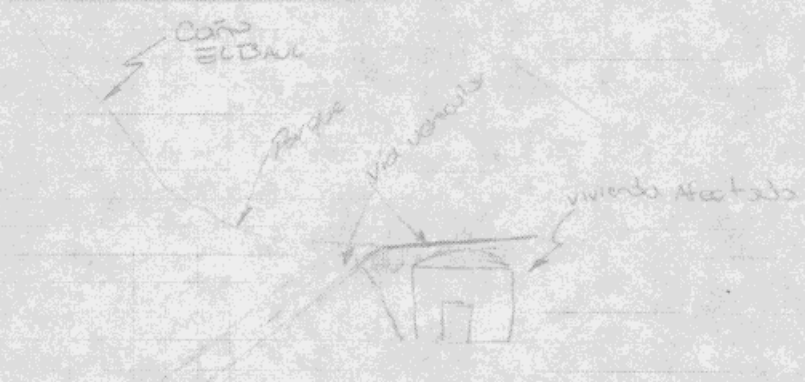

Bogotá sin indiferencia



ALCALDÍA MAYOR
DE BOGOTÁ D.C.

Secretaría

GOBIERNO

DIRECCIÓN DE PREVENCIÓN Y ATENCIÓN DE EMERGENCIAS

4 AFECTACIÓN:

#	NOMBRE (Cabeza Hogar)	DIRECCIÓN	TELÉFONO	P	A	N	DAÑOS EN VIVIENDA
1	Luis Eduardo Acevedo	Calle 69A Sur N° 17N - 98		7	2	5	No se presentaron

P: Total Personas A: Adultos N: Niños

INFRAESTRUCTURA: SI NO CUAL? _____

5 REQUERIMIENTOS

FAMILIA #	EVACUACIÓN				AYUDAS	
	SI	NO	DEF.	TEMP.	HUMANITARIAS	MITIGACIÓN TEMPORAL (Enunciar)
1		x			SI	

6 ACCIONES EJECUTADAS

Visita y evaluación de la emergencia. Solicitud de ayudas humanitarias pedidas por un funcionario del DABS

7 RECOMENDACIONES

Retiro de escombros y aseo del lugar

8 ADVERTENCIA

El presente diagnóstico, sus conclusiones y recomendaciones están basadas en el reconocimiento de campo efectuado durante la atención de la emergencia; por tal razón, pueden existir situaciones no previstas en él y que se escapen de su alcance.

NOMBRE Carlos Eduardo Mendoza Serrano
PROFESIÓN Ingeniero Civil
MATRÍCULA 25202084539 CND

Vo. Bo.

ING. JAVIER PAVA SÁNCHEZ
COORDINADOR TÉCNICO



ALCALDÍA MAYOR
DE BOGOTÁ D.C.

Secretaría
GOBIERNO

000003

DIRECCIÓN DE PREVENCIÓN Y ATENCIÓN DE EMERGENCIAS

ANEXO FOTOGRÁFICO



Foto 1: Elementos Varios dentro del cauce del Caño El Baúl



Foto 2: Trayectoria seguida por las aguas desbordadas del Caño El Baúl

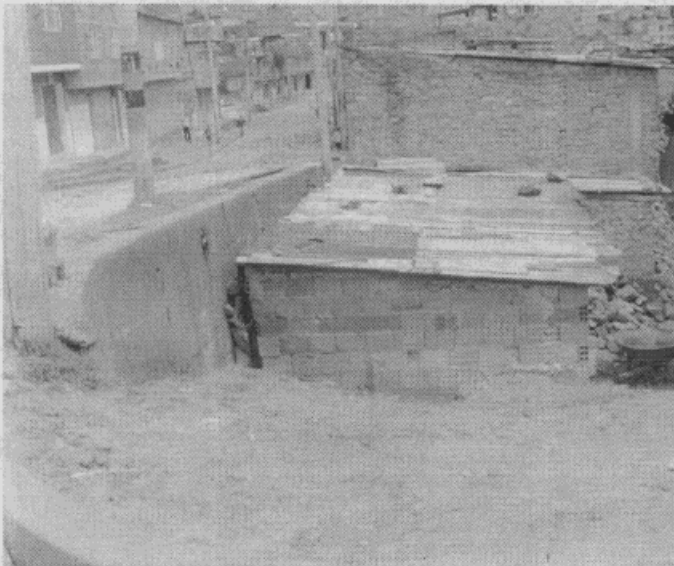

Foto 3: Vivienda afectada. Nótesela vivienda por debajo del Nivel de las vías



Foto 4: Lodos dentro de las habitaciones de la vivienda

Bogotá sin indiferencia