



ALCALDIA MAYOR
DE BOGOTA D.C

Secretaría
GOBIERNO

DIRECCIÓN DE PREVENCIÓN Y ATENCIÓN DE EMERGENCIAS

DIAGNOSTICO DE EMERGENCIA No. DI-1912

Atienden La Emergencia:
DPAE: San Rafael, EQT 6, Móvil 2

Reporta La Emergencia: Bomberos
Emergencia No. 300

Datos Generales sobre el Evento:

Fecha de reporte y visita: diciembre 4 de 2003
Dirección: Calle 69 C Sur # 18 – 65
Barrio: **LUCERO MEDIO – SECTOR FLORIDA SAN LUIS**
UPZ: 67, Lucero
Localidad: Ciudad Bolívar

Antecedentes

En el sector conocido como Florida San Luis del Barrio Lucero Medio, se presentan deslizamientos locales que afectan parcialmente el acceso a las viviendas en la parte superior del paso peatonal y las ubicadas en la parte inferior.

Descripción del Evento:

Desprendimiento de material que corresponde a suelo residual en el talud de corte para la adecuación de las viviendas localizada en la calle 69 C Sur con carrera 18, sin comprometer las condiciones físicas de la estructura de las viviendas.

Las viviendas están emplazadas en forma escalonada sobre la ladera natural cuya pendiente es entre fuerte y moderada (Ver la Fotografía No. 1), en la transición dada por la formación rocosa y rellenos. Esta condición geomorfológica condujo a la construcción de estructuras "paláfticas" a nivel de cimentación en las viviendas.

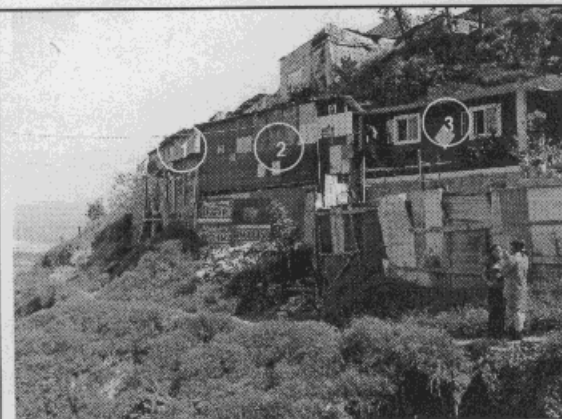

Fotografía 1. Viviendas en la margen derecha de la quebrada el Baúl.

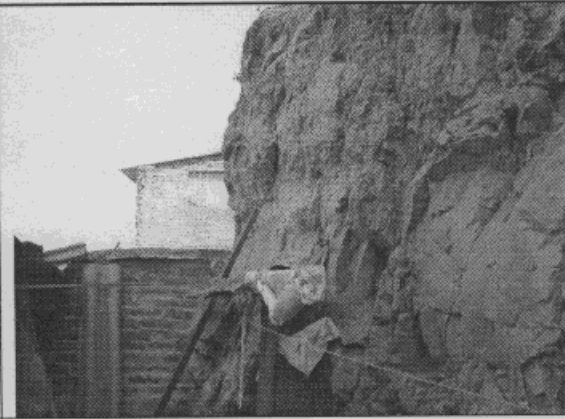

Fotografía 2. Talud de corte en la parte posterior de la vivienda 2.





ALCALDIA MAYOR
DE BOGOTA D.C

Secretaría
GOBIERNO

DIRECCIÓN DE PREVENCIÓN Y ATENCIÓN DE EMERGENCIAS

Al momento de la visita se evidencio la construcción del sistema de alcantarillado del sector, en la margen izquierda de la quebrada El Baúl (Ver la Fotografía No. 4).

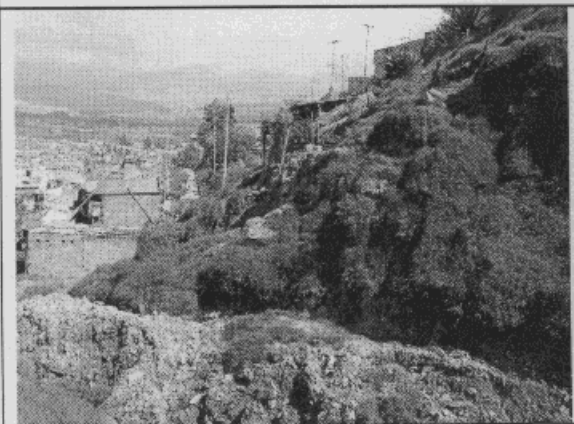

Fotografía 3. Material de relleno en la margen derecha de la quebrada el Baúl.



Fotografía 4. Vista hacia aguas arriba de la quebrada el Baúl.

RECOMENDACIONES:

- Diseño y construcción de la canalización de la quebrada el Baúl que involucre un manejo integral de las franjas aledañas a la quebrada.
- Construcción de obras de protección y contención en los cortes realizados para la adecuación de los predios, por parte de los propietarios.

NOTA: Las conclusiones y recomendaciones del presente informe están basadas en las características externas y corresponden a una priorización de acuerdo con el conocimiento del sector, por lo tanto, pueden presentarse situaciones no previstas que se escapan del alcance de este diagnóstico.

NOMBRE : JUAN PABLO GAONA GÓMEZ *OK*
 PROFESIÓN : Ingeniero Civil
 MATRÍCULA : 25202 - 68121 CND

Vo.Bo. Ing. JAVIER PAVA SANCHEZ
Coordinador Técnico

