



ALCALDÍA MAYOR
DE BOGOTÁ D.C.

Secretaría
GOBIERNO

000001

DIRECCIÓN DE PREVENCIÓN Y ATENCIÓN DE EMERGENCIAS

EMERGENCIA No. 104
DIAGNÓSTICO TÉCNICO DE EMERGENCIA No. DI-2054
COORDINACIÓN TÉCNICA

1. DATOS GENERALES DEL EVENTO

ATENDIÓ

EQT: 3 MOVIL: 6
FECHA: 19/06/04 HORA: 6:00 a.m.

REPORTÓ:

Hector Orlando Díaz

DIRECCIÓN: Trv. 8 Este No. 4A-43 Sur. ÁREA DIRECTA: 0.03 ha.
BARRIO: Dorado Sur Oriental POBLACIÓN ATENDIDA:
UPZ: Lourdes (96) FAMILIAS 1 ADULTOS 2 NIÑOS 3
LOCALIDAD: Santa Fe

2. EVENTO

TIPO: REMOCIÓN EN MASA INUNDACIÓN ESTRUCTURAL

DESCRIPCIÓN Y CAUSAS: Deslizamiento de material orgánico y bloques de roca afectando una vivienda y el camino peatonal localizado en la parte alta del talud, como consecuencia de la saturación de la masa de suelo por infiltración de aguas lluvias.



Foto 1. Vista del deslizamiento desde la parte alta del talud. Obsérvese la afectación del camino peatonal y de la vivienda en la parte baja



Foto 2. Vista de la vivienda afectada. Obsérvese la corona del deslizamiento en la parte superior de la edificación. Debido al empuje del material la estructura de la edificación sufrió desplazamiento lateral que impide el acceso por la puerta de entrada.



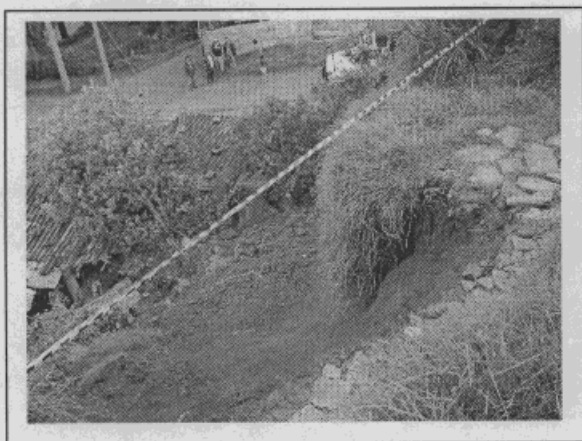

ALCALDÍA MAYOR
DE BOGOTÁ D.C.

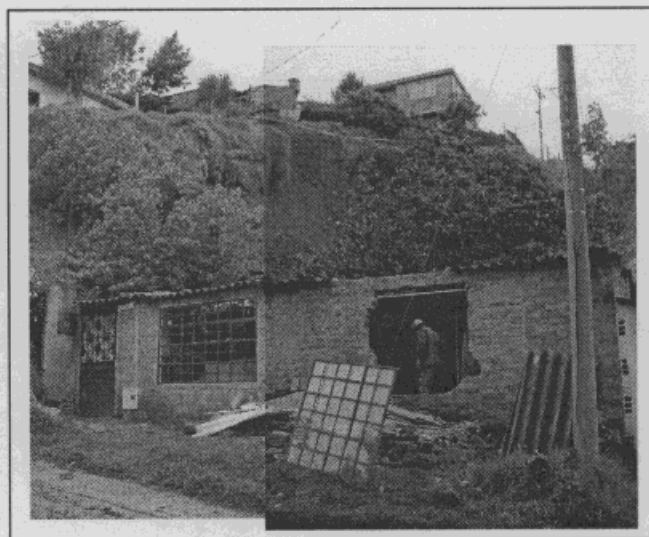
Secretaría
GOBIERNO

DIRECCIÓN DE PREVENCIÓN Y ATENCIÓN DE EMERGENCIAS

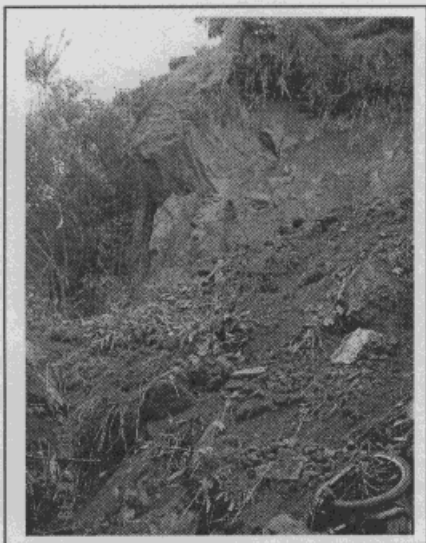

Plano de localización del sector donde se presentó el evento.

Foto 3. Vista del material deslizado sobre la edificación afectando el patio y la habitación de entrada. Obsérvese el tipo de material de composición orgánico con algunos bloques de roca.

3. ESQUEMA

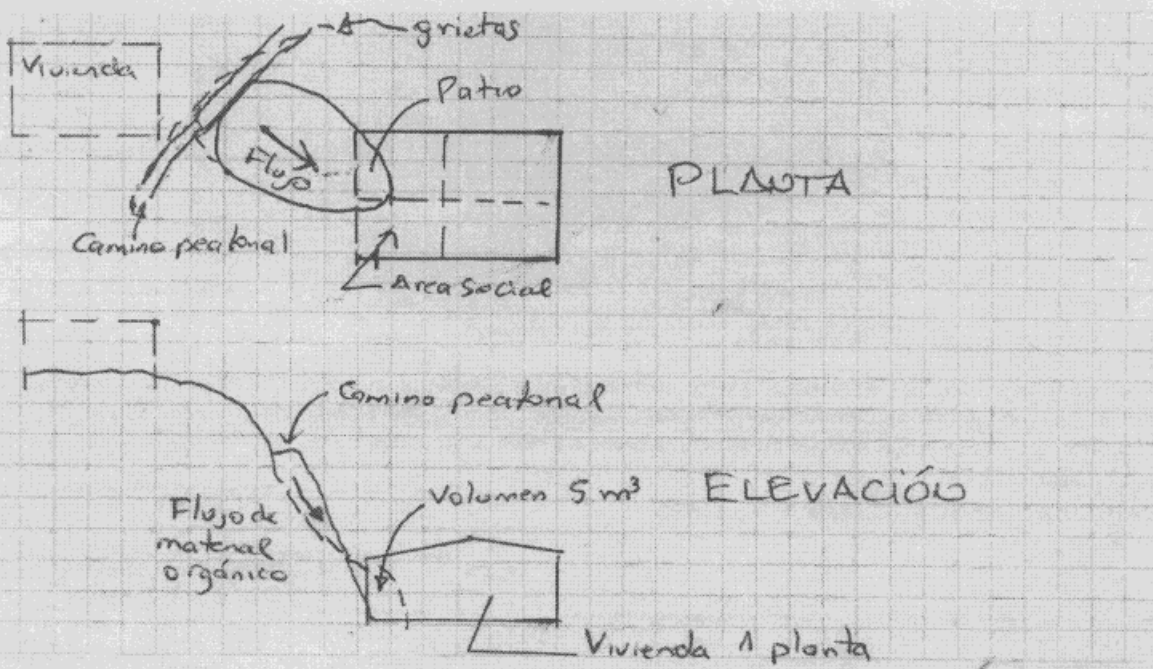

Resistencia Insular

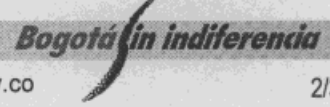

4. AFECTACIÓN:

#	NOMBRE (Cabeza Hogar)	DIRECCIÓN	TELÉFONO	P	A	N	DAÑOS EN VIVIENDA
1	Hector Orlando Díaz	Trv. 8 Este #4A-43Sur		5	2	3	Afectación del patio y de una habitación próxima al talud
2							
3							

P: Total Personas A: Adultos N: Niños

INFRAESTRUCTURA: SI NO CUAL? Camino peatonal localizado en la parte alta.

5. RIESGOS ASOCIADOS (Potenciales daños que se esperarían de no implementar las recomendaciones)

Probabilidad de deslizamiento de otra parte de material suelto de la parte alta del talud que puede afectar otra parte de la vivienda.

6. REQUERIMIENTOS

FAMILIA #	EVACUACIÓN				REUBICACIÓN		AYUDAS	
	SI	NO	DEFINITIVA	TEMPORAL	SI	NO	HUMANITARIAS	MITIGACIÓN TEMPORAL
1	X		X		X		2 Mercados y ropa	20 m. de cinta.
2								
3								
4								

7. ACCIONES EJECUTADAS

- Valoración técnica
- Señalización y restricción del paso peatonal de la parte alta con cinta de balizaje
- Evacuación de la familia a la calle 1 Bis A # 10 A - 06 Este barrio Dorado Sur Oriental. Tel 2 80 45 64

8. RECOMENDACIONES

- Evacuación de la vivienda
- Restricción del paso peatonal de la parte alta del talud
- Incluir el predio de la Trv. 8 Este No. 4A-43 Sur en el programa de Reasentamiento en prioridad 1.
- Incluir el sitio en la base de datos de diseños de emergencia.
- Revisión de la red de acueducto y alcantarillado del sector.

9. ADVERTENCIA

El presente diagnóstico, sus conclusiones y recomendaciones están basadas en el reconocimiento de campo efectuado durante la atención de la emergencia; por tal razón, pueden existir situaciones no previstas en él y que se escapan de su alcance.

NOMBRE LEONARDO MORALES
 PROFESIÓN I. Civil. Es., I Ambiental
 MATRÍCULA 25202-51244 CND

Vo. Bo.

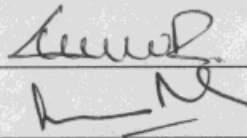
 ING. JAVIER PAVA SÁNCHEZ
 COORDINADOR TÉCNICO