



ALCALDIA MAYOR  
DE BOGOTA D.C

Secretaría  
GOBIERNO

DIRECCIÓN DE PREVENCIÓN Y ATENCIÓN DE EMERGENCIAS

**DIAGNÓSTICO DE EMERGENCIA No. DI-1854**  
**COORDINACIÓN TÉCNICA**

**ATIENDE LA EMERGENCIA**

EQT: 12

MOVIL: 9

CLE:

COE:

**REPORTA LA EMERGENCIA**

INSTITUCIONAL: Bomberos

COMUNIDAD:

**1. DATOS GENERALES DEL EVENTO**

LOCALIDAD	Ciudad Bolívar (19)
BARRIO	Nutivara
DIRECCIÓN	Carrera 18P No. 70M – 41 (calle 72i No. 18P – 20 antigua)
FECHA	Noviembre 26 de 2003
HORA	10:10 am
ÁREA DIRECTA	72 m <sup>2</sup> aproximadamente.

**2. DESCRIPCIÓN DEL EVENTO**

Colapso de la vivienda por acción del viento

**3. PERSONAS E INFRAESTRUCTURA AFECTADAS**

La vivienda afectada correspondía a una construcción de un piso en material de recuperación muy deteriorado y con una alta vulnerabilidad a vientos fuertes.

En la mencionada vivienda habitaban cinco (5) personas, dos (2) adultos y tres (3) menores.

1/3



Diagonal 47 # 77B-09 Interior 11 PBX 4297414 al 19 Fax 4109014  
Bogotá – Colombia  
e-mail fopae@fopae.gov.co



ALCALDIA MAYOR  
DE BOGOTA D.C

Secretaría  
GOBIERNO

DIRECCIÓN DE PREVENCIÓN Y ATENCIÓN DE EMERGENCIAS

#### 4. RIESGOS ASOCIADOS

Ninguno.

#### 5. ACCIONES EJECUTADAS

La familia afectada fue evacuada por el Cuerpo Oficial de Bomberos al salón comunal la noche del evento.

Se asistió con ayudas humanitarias a la familia afectada.



**Foto No.1.** Vista del predio y de los restos de la construcción.



**Foto No.2.** Vista del único sector de la vivienda que quedó en pie. Se observan los materiales empleados para la construcción y su estado.





ALCALDIA MAYOR  
DE BOGOTA D.C

Secretaría  
GOBIERNO

DIRECCIÓN DE PREVENCIÓN Y ATENCIÓN DE EMERGENCIAS

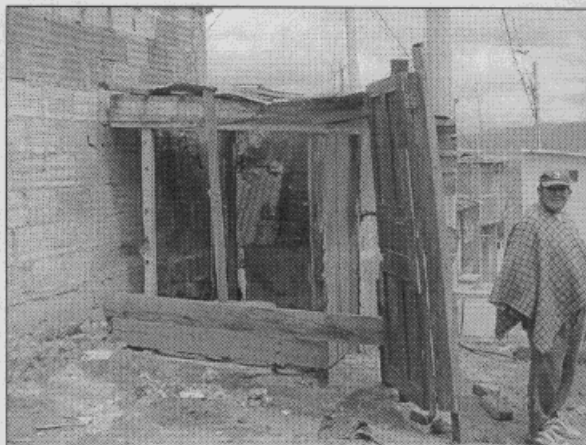

**Foto No.3.** Se observa la parte del baño que quedó en pie.



**Foto No.4.** Se observan los materiales que conformaban la vivienda.

## 6. RECOMENDACIONES

Incluir la familia de la señora María Eugenia Sandoval en el programa de reubicación de familias en alto riesgo no mitigable con prioridad uno (1).

## 7. ADVERTENCIA

El presente diagnóstico, sus conclusiones y recomendaciones están basadas en el reconocimiento de campo efectuado durante la atención de la emergencia; por tal razón, pueden existir situaciones no previstas en él y que se escapan de su alcance.

**NOMBRE** CARLOS EDUARDO MOTTA TIERRADENTRO o.k.  
**PRECESIÓN** INGENIERO CIVIL  
**MATRÍCULA** 25202-73855 CND

Vo. Bo. **ING. JAVIER PAVA SÁNCHEZ**  
**COORDINADOR TÉCNICO**

