



Secretaría
GOBIERNO

ALCALDIA MAYOR SANTA FE DE BOGOTA

DIRECCION DE PREVENCION Y ATENCION DE EMERGENCIAS

DIAGNOSTICO No. 988

1. INFORMACION GENERAL

LOCALIDAD: San Cristóbal
BARRIO: Bellavista
DIRECCION: Carrera 7 Este No. 36 A-05 Sur
FECHA VISITA: Mayo 24 del 2000
SOLICITANTE: Alcaldía Local

2. DESCRIPCION GENERAL.

En el cruce de la carrera 7 Este y la calle 36 A Sur, debido a la ausencia del andén perimetral a la vía, el suelo orgánico negro que conforma este tramo de terreno se encuentra expuesto a la acción directa de las aguas lluvias, lo cual ha generado el lavado y arrastre de este material hacia la vivienda adyacente.

Los materiales con que fue construida la vivienda mencionada corresponden a tabloncillos de madera y latas de zinc; adicionalmente, la vivienda carece de obras de manejo de aguas lluvias.

3. RECOMENDACIONES.

- Construir el andén perimetral a la carrera 7 A Este y a la calle 36 A Sur, para proteger este sector de la acción erosiva de las aguas lluvias.
- Construir una cuneta perimetral al andén propuesto para evacuar las aguas de escorrentía del sector.
- Mejorar las condiciones constructivas de la vivienda con nomenclatura Carrera 7 Este No. 36 A-05 Sur.

Las conclusiones y recomendaciones del presente informe están basadas en las características externas y corresponden a una priorización de acuerdo con el conocimiento del sector, y por lo tanto, pueden presentarse situaciones no previstas que se escapen del alcance de este diagnóstico.

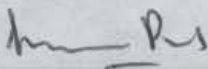
NOMBRE:	SILVIANA MARIA RENDON MONTOYA
PROFESION:	INGENIERA GEOLOGA. MsC GEOTECNIA
MATRICULA:	0522346135 ANT
Vo.Bo.:	 JAVIER PAVA SANCHEZ COORDINADOR AREA DE ANALISIS DE RIESGOS O.K.



Secretaría
GOBIERNO

ALCALDIA MAYOR SANTA FE DE BOGOTA

DIRECCION DE PREVENCION Y ATENCION DE EMERGENCIAS

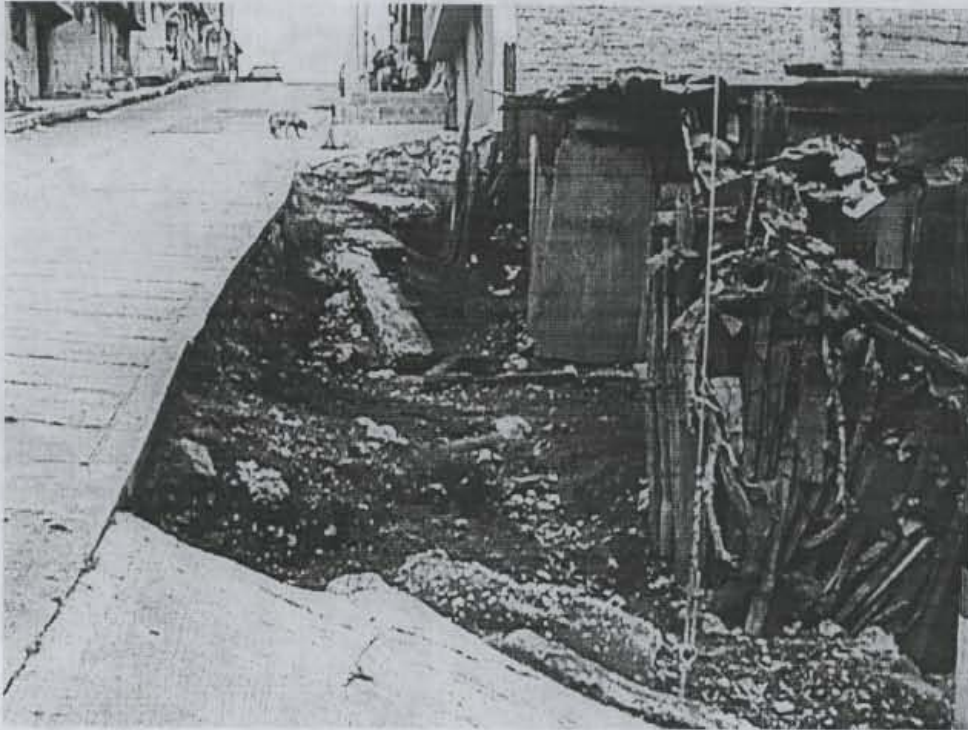

Fotografía No. 1. Se aprecia que en la esquina donde se cruzan la carrera 7 Este y la calle 36 A Sur, el suelo orgánico negro que conforma este tramo de terreno se encuentra descubierto y por lo tanto, expuesto a la acción directa de las aguas lluvias, lo cual ha generado el lavado y arrastre de este material hacia la vivienda que se observa en la fotografía.

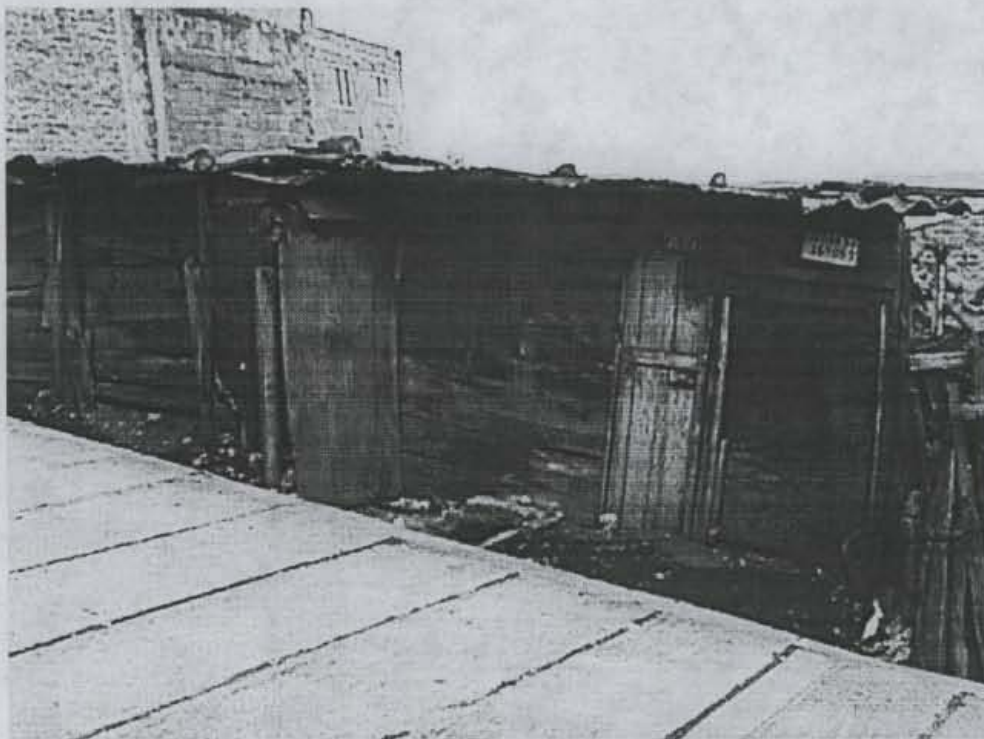

Fotografía No. 2. Frente de la vivienda mencionada. Se aprecia que los materiales con que fue construida ésta corresponden a tabloncillos de madera y latas de zinc. La vivienda carece de obras de manejo de aguas lluvias.



Secretaría
GOBIERNO

ALCALDIA MAYOR SANTA FE DE BOGOTA

DIRECCION DE PREVENCION Y ATENCION DE EMERGENCIAS

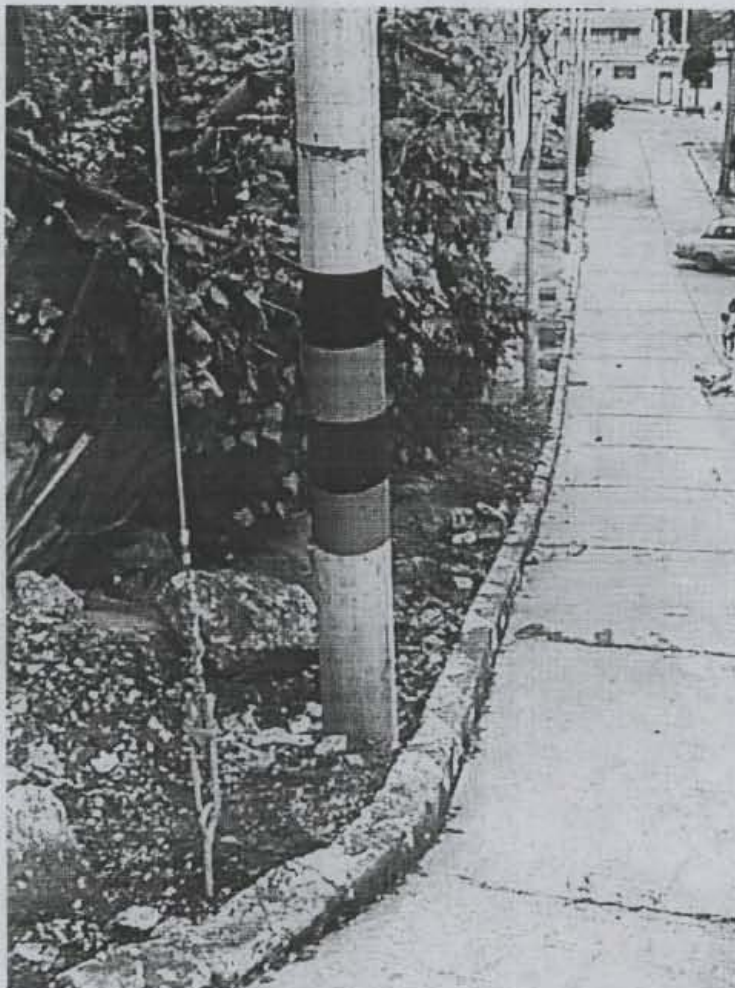

Fotografía No. 3. Panorámica de la calle 36 A Sur. Se observa que en este sector también hace falta el andén que proteja el suelo de las aguas lluvias.