



Secretaría
GOBIERNO

ALCALDÍA MAYOR SANTA FE DE BOGOTÁ

DIRECCION DE PREVENCION Y ATENCION DE EMERGENCIAS

DIAGNOSTICO No. 882

1. INFORMACION GENERAL

LOCALIDAD: Rafael Uribe Uribe
BARRIO: Palermo Sur
DIRECCION: Carrera 2 D Este entre calles 49 C Sur y 51 Sur
FECHA VISITA: Febrero 8 del 2000
SOLICITANTE: Alcaldía Local de Rafael Uribe Uribe

2. DESCRIPCION GENERAL.

El día de la visita se observó el tramo de la carrera 2 D Este entre calles 49 C Sur y 51 Sur, de 300 m de longitud y cuyo borde occidental está conformado por un talud irregular de altura variable. Este talud limita en un primer sector con varias viviendas, las cuales fueron construidas muy cerca, o inclusive adyacentes a dicho talud (ver Fotografías No. 1 a 5).

El sector observado, se puede dividir en dos tramos, correspondiendo el primero al sector donde las viviendas están construidas muy cercanas al mismo y las cuales son de tipo consolidado, en ladrillo y concreto y de uno a dos pisos.

El segundo tramo corresponde al sector ubicado más hacia la calle 51 Sur, donde la densidad de viviendas ubicadas en la parte baja del talud es menor y están construidas con tablonés de madera y láminas de zinc.

En el sector de interés no se observaron problemas de inestabilidad del terreno, ni en la banca de la vía. El problema radica principalmente, en la carencia de obras de captación y canalización de las aguas de escorrentía, las cuales corren hacia las viviendas adyacentes, ocasionando problemas de humedad.

3. RECOMENDACIONES.

- Reconformar el talud limítrofe entre la carrera 2 D Este y las viviendas adyacentes y construir una estructura de contención que garantice la estabilidad de la banca de la vía y el acceso adecuado a cada vivienda.
- Construir cunetas perimetrales tanto en la cra 2 D Este como en la calle 49 C Sur, debidamente conectadas a alcantarillas cercanas y pavimentar ambas vías, o construir escaleras peatonales en la calle 49 C Sur.

Las conclusiones y recomendaciones del presente informe están basadas en las características externas y corresponden a una priorización de acuerdo con el conocimiento del sector, y por lo tanto, pueden presentarse situaciones no previstas que se escapen del alcance de este diagnóstico.

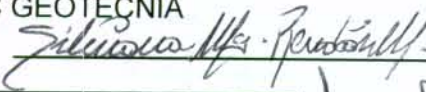
NOMBRE:	SILVIANA MARIA RENDON MONTOYA
PROFESION:	INGENIERA GEOLOGA. MsC GEOTECNIA
MATRICULA:	0522346135 ANT
Vo.Bo.:	
	JAVIER PAVA SANCHEZ
	COORDINACION AREA DE ANALISIS DE RIESGOS



Secretaría
GOBIERNO

ALCALDIA MAYOR SANTA FE DE BOGOTA

DIRECCION DE PREVENCION Y ATENCION DE EMERGENCIAS

4. ANEXO FOTOGRAFICO.

En las siguientes fotografías se puede apreciar una panorámica del sector de interés.



Fotografía No. 1. Calle 49 C Sur. Es necesario construir escaleras peatonales y cunetas perimetrales en esta vía para evitar el deterioro generado por las aguas de escorrentía sobre este sector.



Secretaría
GOBIERNO

ALCALDIA MAYOR SANTA FE DE BOGOTA

DIRECCION DE PREVENCION Y ATENCION DE EMERGENCIAS

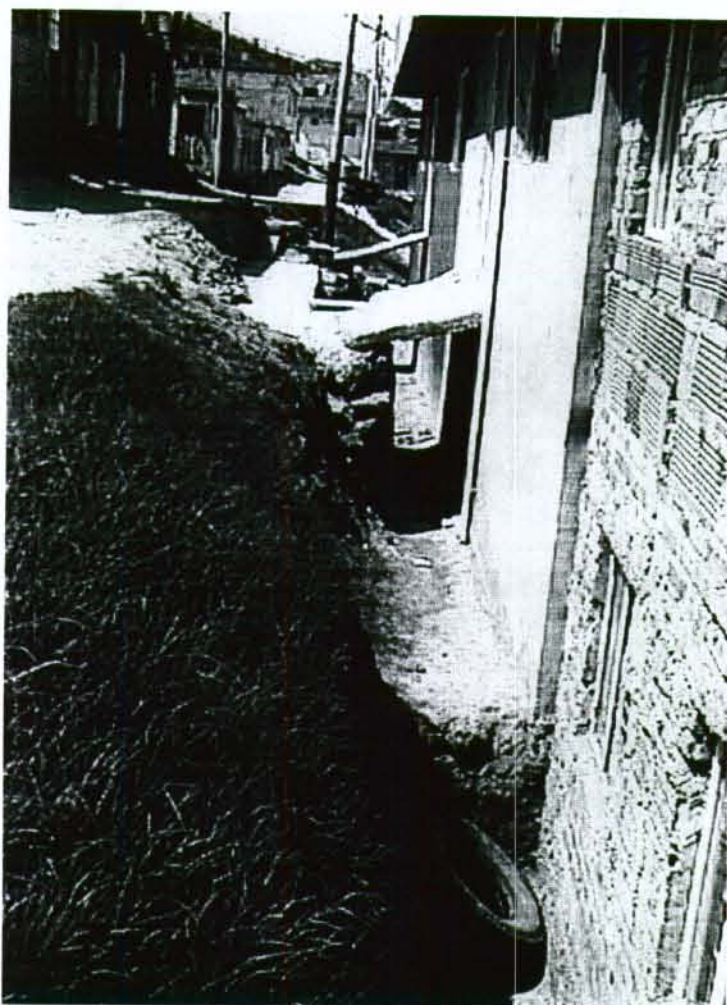

Fotografía No. 2. Se observa la cercanía de las viviendas con respecto al talud de la carrera 2 D Este.



Secretaría
GOBIERNO

ALCALDIA MAYOR SANTA FE DE BOGOTA

DIRECCION DE PREVENCION Y ATENCION DE EMERGENCIAS



Fotografía No. 3. Tramo No.2 de la zona de interés. Las viviendas en este sector son de tipo tugurial, al contrario de las ubicadas hacia la calle 49 C Sur, que están construidas con materiales definitivos como ladrillo y concreto. De todas formas, tampoco se observaron problemas de inestabilidad del terreno, pero es necesario reconfigurar la banca de la carrera 2 D Este así como el talud limitrofe, además de construir cunetas perimetrales a dicha vía.