

| | | | |
|---|--|-----------------------|------------|
|  ALCALDÍA MAYOR DE BOGOTÁ D.C. Fondo Prevención y Atención Emergencias | CONCEPTO TÉCNICO SOBRE NECESIDAD DE ESTUDIOS DETALLADOS DE AMENAZA Y RIESGO POR FENOMENOS DE REMOCIÓN EN MASA DENTRO DEL TRÁMITE DE LICENCIA URBANÍSTICA | Código: | GPR-FT-10 |
| | | Versión: | 04 |
| | | Fecha de revisión: | 21/06/2011 |

1. INFORMACIÓN DE REFERENCIA

| | |
|--|----------------------------|
| 1.1 CONCEPTO TÉCNICO No. CT: | 6378 |
| 1.2 ÁREA: | TÉCNICA Y DE GESTIÓN |
| 1.3 COORDINACIÓN: | INVESTIGACIÓN Y DESARROLLO |
| 1.4 REFERENCIA CRUZADA RADICADO FOPAE: | 2011ER18322 |
| 1.5 RESPUESTA OFICIAL No. | RO-52452 |

2. INFORMACIÓN GENERAL

| | |
|--------------------------------|-----------------------------------|
| 2.1 SOLICITANTE: | CURADURÍA URBANA No. 1 |
| 2.2 PROYECTO: | EDIFICACIÓN |
| 2.3 LOCALIDAD: | 4. San Cristóbal |
| 2.4 UPZ: | 50. La Gloria |
| 2.5 BARRIO O SECTOR CATASTRAL: | Los Libertadores Sector La Colina |
| 2.6 DIRECCIÓN: | Carrera 12D Este No. 58-81 Sur |
| 2.7 CHIP: | AAA0020RHDM |
| 2.8 MANZANA CATASTRAL: | 66 |
| 2.9 PREDIO CATASTRAL: | 33 |
| 2.10 ÁREA (m ²): | 0.01032 (*) |
| 2.11 FECHA DE VISITA: | Diciembre 28 de 2011 |
| 2.12 FECHA DE EMISIÓN CT: | Febrero 20 de 2012 |

(*)Área indicada en el oficio de solicitud enviada por la Curaduría Urbana No. 1

3. INTRODUCCIÓN

De acuerdo con el Artículo 141 del Decreto 190 de 2004 el cual compila los Decretos 619 de 2000 y el 469 de 2003, donde se define y se revisa el Plan de Ordenamiento Territorial de Bogotá D.C. "Condicionamientos para adelantar procesos de urbanismo y construcción en zonas de amenaza o riesgo alto y medio", se establece que para la solicitud de licencias de urbanismo se debe anexar el estudio detallado de amenaza y riesgo por movimientos en masa para el futuro desarrollo, el cual debe incluir el diseño de las medidas de mitigación. Estos estudios deben cumplir con los términos de referencia establecidos para tal fin por la Dirección de Prevención y Atención de Emergencias - DPAAE, actualmente Fondo de Prevención y Atención de Emergencias - FOPAE, de la Alcaldía Mayor de Bogotá D.C., en concordancia con lo establecido en el literal b del numeral 1 del Artículo 141 del Decreto 190 de 2004.

| | | | |
|---|--|-----------------------|------------|
|  ALCALDÍA MAYOR DE BOGOTÁ D.C. Fondo Prevención y Atención Emergencias | CONCEPTO TÉCNICO SOBRE NECESIDAD DE ESTUDIOS DETALLADOS DE AMENAZA Y RIESGO POR FENOMENOS DE REMOCIÓN EN MASA DENTRO DEL TRÁMITE DE LICENCIA URBANÍSTICA | Código: | GPR-FT-10 |
| | | Versión: | 04 |
| | | Fecha de revisión: | 21/06/2011 |

Conforme con el plano normativo de "Amenaza por Remoción en Masa" del Plan de Ordenamiento Territorial de Bogotá - POT, el sector donde se localiza el proyecto ubicado en la Carrera 12D Este No. 58-81 Sur, en el barrio Los Libertadores Sector La Colina, de la localidad de San Cristóbal, se encuentra en una zona de AMENAZA MEDIA por procesos de remoción en masa (Figura No. 1).





Figura No. 1. Localización general del proyecto ubicado en la Carrera 12D Este No. 58-81 Sur, en el Plano Normativo de Amenaza por Remoción en Masa del POT (Decreto 190 de 2004), el cual se encuentra en amenaza MEDIA

En este contexto, las especificaciones técnicas en cuanto a la necesidad de una o dos fases para el desarrollo del Estudio, se aplicarán de acuerdo con el tipo de licencia solicitada y de estudios previos considerando los criterios relacionados en la Tabla No. 1, Artículo Quinto, de la Resolución 227 de 2006. Es así como para Licencias de Construcción en modalidad de obra nueva para urbanizaciones consolidadas y aprobadas fuera del marco del POT, para construcciones mayores de dos pisos en desarrollos legalizados antes de 1997 o para construcciones hasta dos pisos fuera del marco del Título E del Reglamento Colombiano de Construcción Sismo Resistente NSR - 10 (antes Norma Colombiana de Diseño y Construcción Sismo Resistente NSR - 98), se deberá solicitar concepto al FOPAE (antes Dirección de Prevención y Atención de Emergencias - DPAAE).

| | | | |
|---|--|-----------------------|------------|
|  ALCALDÍA MAYOR DE BOGOTÁ D.C. Fondo Prevención y Atención Emergencias | CONCEPTO TÉCNICO SOBRE NECESIDAD DE ESTUDIOS DETALLADOS DE AMENAZA Y RIESGO POR FENOMENOS DE REMOCIÓN EN MASA DENTRO DEL TRÁMITE DE LICENCIA URBANÍSTICA | Código: | GPR-FT-10 |
| | | Versión: | 04 |
| | | Fecha de revisión: | 21/06/2011 |

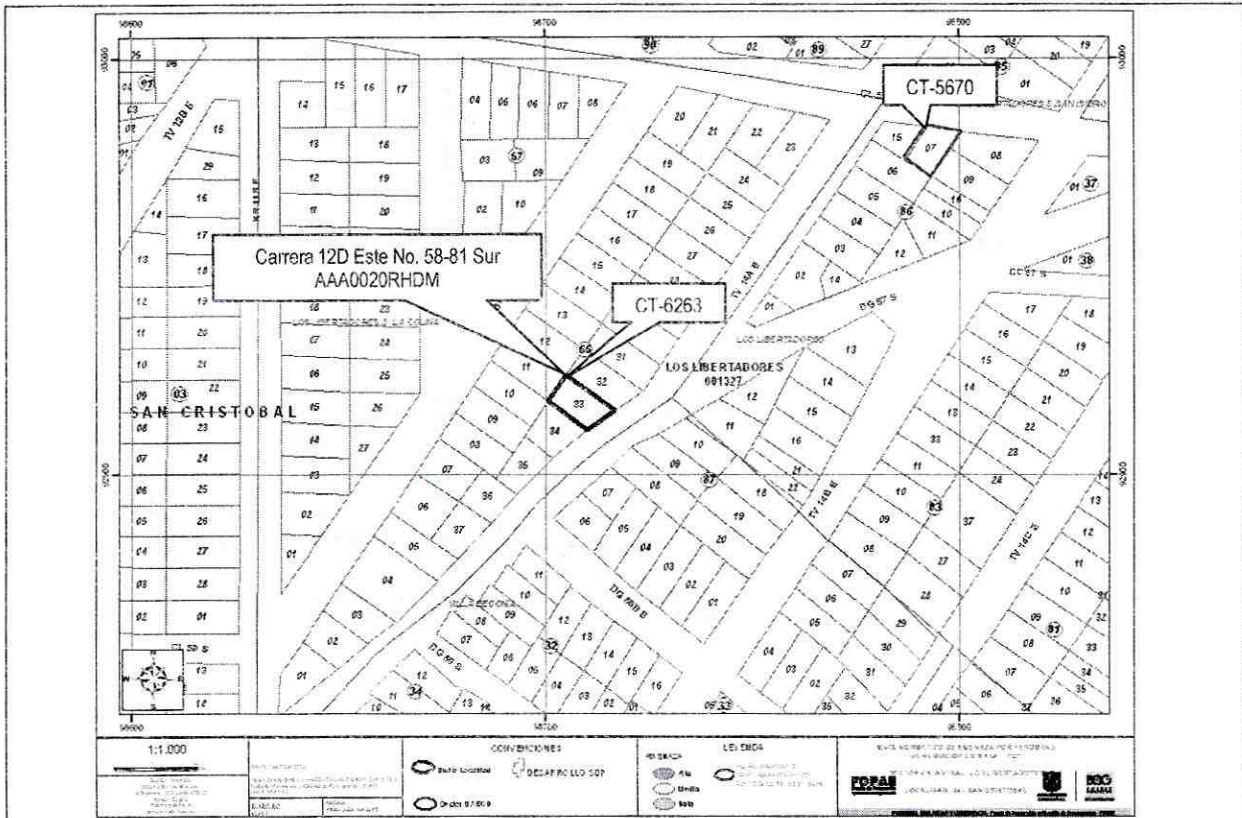
Adicionalmente, cuando bajo la modalidad de una Licencia de Construcción para Ampliación se contemple la intervención con excavaciones a cielo abierto de predios ubicados en zonas de Amenaza Alta o Media por fenómenos de remoción en masa, el estudio geotécnico respectivo deberá incluir la evaluación de estabilidad de las intervenciones y el diseño de las medidas de estabilización correspondientes. Este estudio además deberá ser puesto en consideración para la aprobación de la Dirección de Prevención y Atención de Emergencias - DPAAE, actualmente Fondo de Prevención y Atención de Emergencias - FOPAE, quien determinará si es necesario o no ampliar su alcance, en el marco de las exigencias de la Resolución 227 de 2006.

4. ALCANCE Y LIMITACIONES

Las conclusiones y recomendaciones del presente concepto, están basadas en la revisión de antecedentes que reposan en el FOPAE y en las características físicas observadas durante la inspección visual llevada a cabo en la zona del proyecto, la cual es necesariamente limitada; por lo tanto, pueden presentarse situaciones, condiciones o fenómenos no detectables que se escapen del alcance de este concepto. Su vigencia es temporal, mientras no se modifiquen significativamente las condiciones del sector. El objetivo primordial es identificar las condiciones físicas de la zona, para evaluar la susceptibilidad de la misma a presentar procesos de inestabilidad y definir la necesidad de realizar un estudio detallado de amenaza y riesgo por procesos de remoción en masa (Fase II, Resolución No. 227 de 2006).

5. ANTECEDENTES

El sector donde se localiza el predio de la Carrera 12D Este No. 58-81 Sur, corresponde con el barrio Los Libertadores Sector La Colina, de la Localidad de San Cristóbal, el barrio Los Libertadores Sector La Colina, fue legalizado por el Departamento Administrativo de Planeación Distrital (actualmente Secretaría Distrital de Planeación - SDP) mediante el acto administrativo No. 112 de Agosto 19 de 1982; para lo cual el FOPAE (anteriormente DPAAE) no emitió Concepto Técnico de Amenaza y Riesgo dentro del trámite de legalización del barrio.

En el Sistema de Información para la Gestión de Riesgos y Atención de Emergencias de Bogotá - SIRE, no se encontraron antecedentes de emergencias o solicitudes atendidas por parte del FOPAE debidas a la ocurrencia de procesos de remoción en masa en inmediaciones del predio objeto del presente concepto.

Por otra parte, dentro del trámite de solicitud de licencias urbanísticas se han emitido los conceptos técnicos resumidos en la Tabla 1 sobre necesidad de estudios detallados de amenaza y riesgo, en el sector aledaño al predio objeto del presente concepto e incluso para el predio objeto de la consulta en el caso del CT-6263.

| | | | |
|---|--|-----------------------|------------|
|  ALCALDIA MAYOR DE BOGOTÁ D.C. Fondo Prevención y Atención Emergencias | CONCEPTO TÉCNICO SOBRE NECESIDAD DE ESTUDIOS DETALLADOS DE AMENAZA Y RIESGO POR FENOMENOS DE REMOCIÓN EN MASA DENTRO DEL TRÁMITE DE LICENCIA URBANÍSTICA | Código: | GPR-FT-10 |
| | | Versión: | 04 |
| | | Fecha de revisión: | 21/06/2011 |

Tabla 1. Conceptos técnicos emitidos para el trámite de licencias de construcción por parte del FOPAE

| Documento | Dirección | Observaciones - Recomendaciones |
|-------------------------------|-----------------------------------|--|
| CT-5670 Octubre de 2009 | Calle 56 Sur No. 14A - 13 Este | Emitido para el proyecto ubicado en la Calle 56 Sur No. 14A - 13 Este, para la construcción de una edificación de tres pisos, concluyó que teniendo en cuenta los aspectos observados y evaluados NO SE REQUIERE adelantar la FASE II del estudio detallado de amenaza y riesgo por remoción en masa, de acuerdo con lo establecido en la Resolución 227 de 2006. |
| CT-6263 Julio de 2011 | Carrera 12D Este No. 58-81 Sur | Emitido para el proyecto ubicado en la Carrera 12D Este No. 58-81 Sur, para la construcción de una edificación de dos pisos, concluyó que teniendo en cuenta los aspectos observados y evaluados NO SE REQUIERE adelantar la FASE II del estudio detallado de amenaza y riesgo por remoción en masa, de acuerdo con lo establecido en la Resolución 227 de 2006. |

De acuerdo con lo anterior, en el sector inmediatamente aledaño al predio objeto del presente concepto técnico no hay reportes oficiales de procesos de remoción en masa activos que en el momento de la emisión de este concepto, que puedan afectar la estabilidad del proyecto, o su entorno.

6. DESCRIPCIÓN DEL PROYECTO

De acuerdo con la información suministrada en el oficio del solicitante, el proyecto localizado en la Carrera 12D Este No. 58-81 Sur, consiste en una (1) edificación de dos (2) piso, con cimentación en zapatas, con una profundidad máxima de excavación de un metro y treinta centímetros (1.3) metros. El área de construcción proyectada es aproximadamente 96.8m², en un lote de 103.2m² de superficie. De acuerdo a la información de la solicitud realizada por la Curaduría Urbana No 1, la licencia de construcción involucra la demolición total de la edificación existente para la implantación del nuevo proyecto.

Adicionalmente se aclara que el FOPAE ya se había pronunciado sobre el predio objeto de consulta mediante el concepto técnico CT-6362 emitido para el proyecto ubicado en la Carrera 12D Este No. 58-81 Sur en el cual se contemplaba una edificación de dos pisos con una profundidad de excavación de 1.20 m y un área de construcción de 145.2m², teniendo en cuenta el cambio en el proyecto es necesario volver a emitir concepto técnico.

7. DESCRIPCIÓN FÍSICA DEL SECTOR

Según el estudio de Zonificación por Inestabilidad del Terreno para Diferentes Localidades en la Ciudad de Santafé de Bogotá D.C., (INGEOCIM, FOPAE, 1998), desde el punto de vista

| | | | |
|---|---|-----------------------|------------|
|  <p>ALCALDÍA MAYOR DE BOGOTÁ D.C. Fondo Prevención y Atención Emergencias</p> | CONCEPTO TÉCNICO SOBRE NECESIDAD DE ESTUDIOS DETALLADOS DE AMENAZA Y RIESGO POR FENOMENOS DE REMOCIÓN EN MASA DENTRO DEL TRÁMITE DE LICENCIA URBANÍSTICA | Código: | GPR-FT-10 |
| | | Versión: | 04 |
| | | Fecha de revisión: | 21/06/2011 |

geológico, el predio de la Carrera 12D Este No. 58-81 Sur, en el Barrio Los Libertadores Sector La Colina, de la localidad de San Cristóbal, se emplaza sobre materiales de la Formación Depósitos Fluvioglaciares, que corresponde a bloques y cantos de arenisca de formas subredondeadas a angulares, en partes planares, embebidos en una matriz limoarcillosa.

De acuerdo con el estudio mencionado, geomorfológicamente el predio donde se busca desarrollar el proyecto se encuentra emplazado sobre una unidad con rasgo genético de relieve depositacional en laderas, cuya geoforma predominante son las laderas de acumulación y la morfometría corresponde a pendientes regulares, algunas veces rectas hasta de 37° con drenaje poco denso y valles en media caña; los procesos morfodinámicos típicos son la erosión en surcos y algunas veces cárcavas, la erosión laminar y exiguos deslizamientos.

En el mapa de procesos del citado estudio no se cartografiaron procesos de remoción en masa en inmediaciones del predio objeto del presente concepto técnico.

La zona donde se busca desarrollar el proyecto corresponde a un área de suelo urbano con edificaciones de tipo residencial. Es un sector altamente consolidado a nivel urbano, con densidad de construcción alta, contando con vías pavimentadas (ver Fotografías No. 1 y 2); así mismo, las vías del sector cuentan con sistemas de drenaje para el manejo de escorrentía superficial, que se conectan con la red de alcantarillado pluvial. En la zona se encuentran viviendas de hasta tres (3) niveles, en un terreno con pendiente media.

En el momento de la visita técnica al predio objeto del presente concepto técnico, se encontró una construcción correspondiente a una vivienda de dos nivel en mampostería simple, con cubierta en placa de concreto, con base en la inspección visual se pudo establecer que no presenta evidencias de afectación por procesos de remoción en masa activos, ni de carácter local en su interior, ni de carácter general en la ladera o zonas aledañas al predio evaluado.

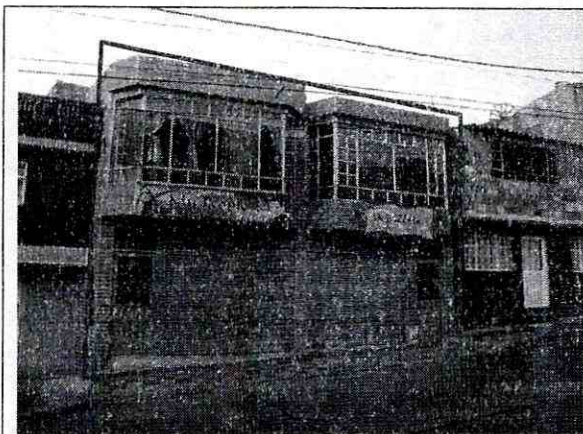

Fotografía No. 1. Predio en donde se desarrollará el proyecto Carrera 12D Este No. 58-81 Sur de la localidad de San Cristóbal.



Fotografía No. 2. Vista del sector donde se localiza el proyecto de la Carrera 12D Este No. 58-81 Sur se evidencia un sector consolidado cuyo uso es principalmente residencial.

| | | | |
|---|--|-----------------------|------------|
|  ALCALDÍA MAYOR DE BOGOTÁ D.C. Fondo Prevención y Atención Emergencias | CONCEPTO TÉCNICO SOBRE NECESIDAD DE ESTUDIOS DETALLADOS DE AMENAZA Y RIESGO POR FENOMENOS DE REMOCIÓN EN MASA DENTRO DEL TRÁMITE DE LICENCIA URBANÍSTICA | Código: | GPR-FT-10 |
| | | Versión: | 04 |
| | | Fecha de revisión: | 21/06/2011 |

8. CONCLUSIONES Y RECOMENDACIONES

Teniendo en cuenta los aspectos observados y evaluados en este concepto técnico, se considera que para la construcción del proyecto ubicado en la Carrera 12D Este No. 58-81 Sur, en el Barrio Los Libertadores Sector La Colina de la localidad de San Cristóbal, **NO SE REQUIERE** adelantar la FASE II del estudio detallado de amenaza y riesgo por remoción en masa, de acuerdo con lo establecido en la Resolución 227 de 2006; por otra parte, esto no exime al constructor del cumplimiento del resto de la normatividad vigente (Norma Sismo Resistente - Código de Construcción - Resolución de Legalización, etc.).

Es importante aclarar que el pronunciamiento del FOPAE con respecto a la necesidad de estudios detallados de amenaza y riesgo por fenómenos de remoción en masa, no exime al constructor responsable ni a sus consultores de ninguna de las responsabilidades que les corresponden respecto de la seguridad y garantía de estabilidad de las obras y sectores que se proponen intervenir, así como del cumplimiento del resto de la normatividad vigente (Reglamento Colombiano de Construcción Sismo Resistente - Código de Construcciones de Bogotá - Resolución de Legalización, etc.) por lo que en cualquier caso y para cualquier intervención, se deben realizar estudios técnicos pertinentes que garanticen la seguridad y funcionalidad de las edificaciones. El diseño geotécnico debe garantizar en todo momento la estabilidad general del lote y su entorno, lo cual es competencia del responsable del proyecto.

Desde el punto de vista de riesgo por remoción en masa, el FOPAE recomienda la realización de un estudio geotécnico y de estabilidad de taludes que cumpla con los requisitos establecidos en el Reglamento Colombiano de Construcción Sismo Resistente NSR - 10 (antes Norma Colombiana de Diseño y Construcción Sismo Resistente NSR - 98) y en especial con lo establecido en el Título H de ese reglamento. Dicho estudio debe contemplar la evaluación de estabilidad de las intervenciones y el diseño detallado de las medidas de estabilización correspondientes para todas las etapas de construcción, especialmente en los taludes de corte y excavaciones que se tenga proyectados. Para todos los cortes ocasionados en el terreno, se tendrán en cuenta los empujes de tierra generados por condiciones morfológicas, los esfuerzos inducidos por eventos sísmicos, así como las sobrecargas generadas por las edificaciones y vías adyacentes.



El diseño geotécnico debe garantizar en todo momento la estabilidad general del lote, de su entorno y de los elementos de infraestructura existente previendo la generación de posibles condiciones de riesgo público, especialmente sobre las edificaciones de vivienda aledañas, así como sobre la infraestructura vial (Carrera 12 D Este entre la Tv 14A Este y la Diagonal 58B Sur), cuyas condiciones de estabilidad deben ser garantizadas por el responsable del proyecto.

Teniendo en cuenta que para la implantación del proyecto es posible que se requiera la realización de cortes en el terreno durante el proceso de excavación y construcción, se recomienda implementar un plan de seguimiento y monitoreo documentado que tenga en cuenta las distintas etapas constructivas, de tal manera que si se advierten problemas de inestabilidad geotécnica y/o estructural, se puedan tomar los correctivos necesarios.

| | | | |
|---|--|-----------------------|------------|
|  ALCALDÍA MAYOR DE BOGOTÁ D.C. Fondo Prevención y Atención Emergencias | CONCEPTO TÉCNICO SOBRE NECESIDAD DE ESTUDIOS DETALLADOS DE AMENAZA Y RIESGO POR FENOMENOS DE REMOCIÓN EN MASA DENTRO DEL TRÁMITE DE LICENCIA URBANÍSTICA | Código: | GPR-FT-10 |
| | | Versión: | 04 |
| | | Fecha de revisión: | 21/06/2011 |

Adicionalmente, se deben tomar por parte del constructor, las medidas de seguridad necesarias, de tal forma que se garantice la vida de los trabajadores y particulares que estarán en la zona de influencia del proyecto.

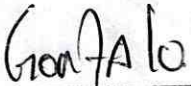
Finalmente, conforme con los Artículos 15 y 16 del Decreto Distrital 332 de 2004, la responsabilidad por el daño que pueda causarse por la materialización del riesgo público derivado de la no implementación de las medidas de mitigación o prevención es de quién adelanta la actividad que da lugar a él. Igualmente, se establece la necesidad de adoptar los planes de emergencia y contingencia que permitan atender una situación imprevista que pudiera desencadenarse en cualquier momento.

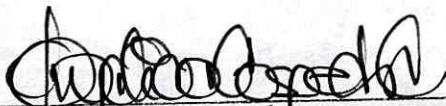
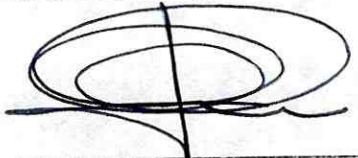
| | |
|---|--|
| <p>Elaboró:</p> <p style="text-align: center;"></p> <p style="text-align: center;"> GONZALO ADOLFO FIGUEREDO CAMACHO Ingeniero Civil - Grupo de Conceptos Técnicos M. P. 25202168568CND </p> <p style="text-align: center;"></p> <p style="text-align: center;"> NUBIA LUCÍA RAMÍREZ CRIOLLO Geóloga - Grupo de Conceptos Técnicos M. P. No. 1530 CPG </p> | <p>Revisó:</p> <p style="text-align: center;"></p> <p style="text-align: center;"> NELLY ANGÉLICA CÉSPEDES CUEVAS Profesional Especializado Investigación y Desarrollo - Conceptos </p> |
| <p>Avaló:</p> <p style="text-align: center;"></p> <p style="text-align: center;"> DUVAN HERNAN LOPEZ MENESES Subdirector Técnico y de Gestión FOPAE </p> | |