 <p>ALCALDIA MAYOR DE BOGOTÁ D.C. GOBIERNO SEGURIDAD Y CONVIVENCIA Fondo de Prevención y Atención a Emergencias</p>	CONCEPTO TÉCNICO SOBRE NECESIDAD DE ESTUDIOS DETALLADOS DE AMENAZA Y RIESGO POR FENOMENOS DE REMOCIÓN EN MASA DENTRO DEL TRÁMITE DE LICENCIA URBANÍSTICA	Código:	GPR-FT-10
		Versión:	03
		Código Documental:	

1. INFORMACIÓN DE REFERENCIA

1.1 CONCEPTO TÉCNICO No. CT:	5774
1.2 ÁREA:	TÉCNICA Y DE GESTIÓN
1.3 COORDINACIÓN:	INVESTIGACIÓN Y DESARROLLO
1.4 REFERENCIA CRUZADA RADICADO FOPAE:	2010ER1790
1.5 RESPUESTA OFICIAL No.	RO-40533

2. INFORMACIÓN GENERAL

2.1 SOLICITANTE:	CURADURÍA URBANA No. 4
2.2 PROYECTO:	AGRUPACIÓN TORRE LADERA
2.3 LOCALIDAD:	11. Suba
2.4 UPZ:	27. Suba
2.5 BARRIO O SECTOR CATASTRAL:	Casa Blanca I – Sector Catastral Suba Cerros
2.6 DIRECCIÓN:	Carrera 80 # 146 – 04 Interior 1 Lote 16
2.7 CHIP:	AAA0218WJUJZ
2.8 MANZANA CATASTRAL:	01
2.9 PREDIO CATASTRAL:	15
2.10 ÁREA (m ²):	3373
2.11 FECHA DE VISITA:	Febrero 22 de 2010

3. INTRODUCCIÓN

De acuerdo con el Artículo 141 del Decreto 190 de 2004 el cual compila los Decretos 619 de 2000 y el 469 de 2003, donde se define y se revisa el Plan de Ordenamiento Territorial de Bogotá D.C. "Condicionamientos para adelantar procesos de urbanismo y construcción en zonas de amenaza o riesgo alto y medio", se establece que para la solicitud de licencias de urbanismo se debe anexar el estudio detallado de amenaza y riesgo por movimientos en masa para el futuro desarrollo, el cual debe incluir el diseño de las medidas de mitigación. Estos estudios deben cumplir con los términos de referencia

 <p>ALCALDÍA MAYOR DE BOGOTÁ D.C. GOBIERNO SEGURIDAD Y CONVIVENCIA Fondo de Prevención y Atención a Emergencias</p>	CONCEPTO TÉCNICO SOBRE NECESIDAD DE ESTUDIOS DETALLADOS DE AMENAZA Y RIESGO POR FENOMENOS DE REMOCIÓN EN MASA DENTRO DEL TRÁMITE DE LICENCIA URBANÍSTICA	Código:	GPR-FT-10
		Versión:	03
		Código Documental:	

establecidos para tal fin por la Dirección de Prevención y Atención de Emergencias – DPAE de la Secretaría de Gobierno de la Alcaldía Mayor de Bogotá D.C., en concordancia con lo establecido en el literal b del numeral 1 del Artículo 141 del Decreto 190 de 2004.

Conforme con el plano normativo de “Amenaza por Remoción en Masa” del Plan de Ordenamiento Territorial de Bogotá – POT, el sector donde se localiza el proyecto “Agrupación Torreladera”, ubicada en la Carrera 80 # 146 – 04 Interior 1 Lote 16, en el barrio Casa Blanca I, de la localidad de Suba, se encuentra en una zona de AMENAZA MEDIA por procesos de remoción en masa (Figura No. 1).

En este contexto, las especificaciones técnicas en cuanto a la necesidad de una o dos fases para el desarrollo del Estudio, se aplicarán de acuerdo con el tipo de licencia solicitada y de estudios previos considerando los criterios relacionados en la Tabla No. 1, Artículo Quinto, de la Resolución 227 de 2006. Es así como para Licencias de Construcción en modalidad de obra nueva para urbanizaciones consolidadas y aprobadas fuera del marco del POT, para construcciones mayores de dos pisos en desarrollos legalizados antes de 1997 o para construcciones hasta dos pisos fuera del marco del Título E de la Norma Colombiana Sismo Resistente – NSR-98, se deberá solicitar concepto a la DPAE.

Adicionalmente, cuando bajo la modalidad de una Licencia de Construcción para Ampliación se contemple la intervención con excavaciones a cielo abierto de predios ubicados en zonas de Amenaza Alta o Media por fenómenos de remoción en masa, el estudio geotécnico respectivo deberá incluir la evaluación de estabilidad de las intervenciones y el diseño de las medidas de estabilización correspondientes. Este estudio además deberá ser puesto en consideración para la aprobación de la Dirección de Prevención y Atención de Emergencias - DPAE quien determinará si es necesario o no ampliar su alcance, en el marco de las exigencias de la Resolución 227 de 2006.

4. ALCANCE Y LIMITACIONES

Las conclusiones y recomendaciones del presente concepto, están basadas en la revisión de antecedentes que reposan en la DPAE y en las características físicas observadas durante la inspección visual llevada a cabo en la zona del proyecto, la cual es necesariamente limitada; por lo tanto, pueden presentarse situaciones, condiciones o fenómenos no detectables que se escapan del alcance de este concepto. Su vigencia es temporal, mientras no se modifiquen significativamente las condiciones del sector. El objetivo primordial es identificar las condiciones físicas de la zona, para evaluar la susceptibilidad de la misma a presentar procesos de inestabilidad y definir la necesidad de realizar un estudio detallado de amenaza y riesgo por procesos de remoción en masa (Fase II, Resolución No. 227 de 2006).

 <p>ALCALDÍA MAYOR DE BOGOTÁ D.C. GOBIERNO SEGURIDAD Y CONVIVENCIA Fondo de Prevención y Atención a Emergencias</p>	CONCEPTO TÉCNICO SOBRE NECESIDAD DE ESTUDIOS DETALLADOS DE AMENAZA Y RIESGO POR FENOMENOS DE REMOCIÓN EN MASA DENTRO DEL TRÁMITE DE LICENCIA URBANÍSTICA	Código:	GPR-FT-10
		Versión:	03
		Código Documental:	

5. ANTECEDENTES

En el oficio de la solicitud de la Curaduría Urbana No. 4, se presenta una breve descripción del proyecto, localizado en la Carrera 80 # 146 – 04 Interior 1 Lote 16, que consiste en la construcción de un edificio de cinco pisos y dos sótanos. No se adjunta estudio de suelos ni caracterización de las condiciones de topografía de la zona.

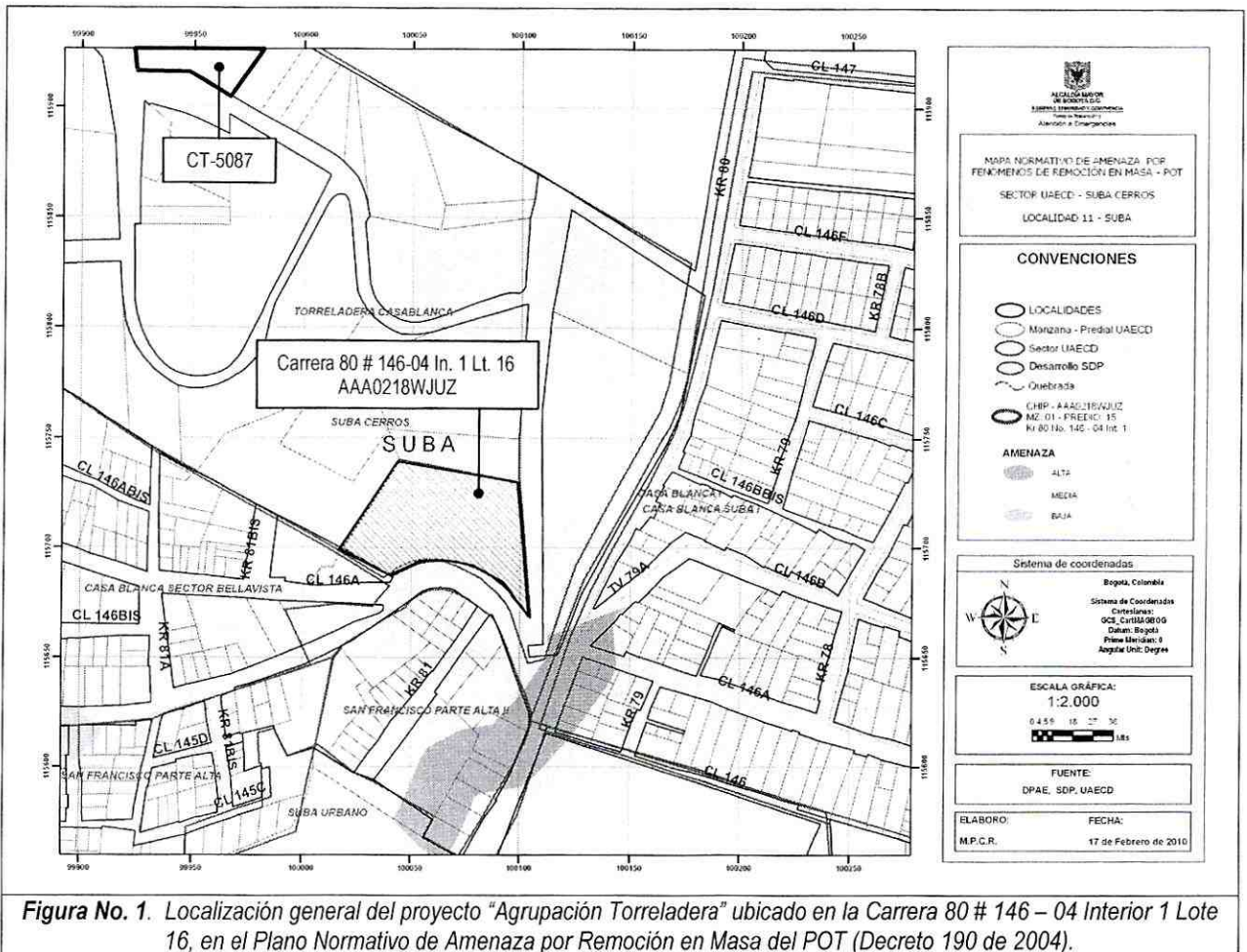

En el Sistema de Información para la Gestión de Riesgos y Atención de Emergencias de Bogotá – SIRE, se encontraron los siguientes documentos técnicos relacionados con el sector donde se ubica el predio objeto de concepto técnico (ver Figura No. 1):

CT- 5774 Proyecto "Agrupación Torreladera" Carrera 80 # 146 – 04 Interior 1 Lote 16

Página 3 de 8



 <p>ALCALDIA MAYOR DE BOGOTÁ D.C. GOBIERNO SEGURIDAD Y CONVIVENCIA Planillo de Prevención y Atención a Emergencias</p>	CONCEPTO TÉCNICO SOBRE NECESIDAD DE ESTUDIOS DETALLADOS DE AMENAZA Y RIESGO POR FENOMENOS DE REMOCIÓN EN MASA DENTRO DEL TRÁMITE DE LICENCIA URBANÍSTICA	Código:	GPR-FT-10
		Versión:	03
		Código Documental:	

› Conceptos Técnicos para Licencia Urbanística:

DOCUMENTO	PREDIO	DESCRIPCIÓN
CT-5087 Noviembre de 2007	Carrera 80 # 146 – 04 Int. 22 Casa 6	Emitido para el proyecto de ampliación con excavación a cielo abierto, concluyó que teniendo en cuenta los aspectos observados y evaluados no se requiere adelantar la FASE II del estudio detallado de amenaza y riesgo por remoción en masa, de acuerdo con lo establecido en la Resolución 227 de 2006.
CT-5323 Agosto de 2008	Carrera 80 # 146 – 04 Int. 11, 12 y 13	Emitido para el proyecto de construcción de una (1) edificación de cuatro (4) pisos y un (1) sótano bajo el sistema estructural de pórticos en concreto, concluyó que teniendo en cuenta los aspectos observados y evaluados no se requiere adelantar la FASE II del estudio detallado de amenaza y riesgo por remoción en masa, de acuerdo con lo establecido en la Resolución 227 de 2006.
CT-5387 Octubre de 2008	Carrera 80 # 146 – 04 Int. 4, 5 y 6 Casa 1	Emitido para el proyecto de ampliación con excavación a cielo abierto, concluyó que teniendo en cuenta los aspectos observados y evaluados no se requiere adelantar la FASE II del estudio detallado de amenaza y riesgo por remoción en masa, de acuerdo con lo establecido en la Resolución 227 de 2006.

De acuerdo con lo anterior, en el sector inmediatamente aledaño al predio objeto del presente concepto técnico no hay reportes oficiales de procesos de remoción en masa que en el momento de la emisión de este concepto, puedan afectar la estabilidad del predio en el que se emplazará el proyecto, o su entorno.

6. DESCRIPCIÓN DEL PROYECTO

De acuerdo con la información suministrada en el oficio del solicitante, el proyecto "Agrupación Torreladera", localizado en la Carrera 80 # 146 – 04 Interior 1 Lote 16, en la Localidad de Suba, consiste en la construcción de un edificio de cinco pisos y dos sótanos.

7. DESCRIPCIÓN FÍSICA DEL SECTOR

Según el estudio de Zonificación por Inestabilidad del Terreno para Diferentes Localidades en la Ciudad de Santafé de Bogotá D.C., (INGEOCIM, FOPAE, 1998), desde el punto de vista geológico, el predio objeto del presente concepto se emplaza sobre la Formación Guaduas Conjunto Inferior, que corresponde a unas arcillolitas grises oscuras.

CT- 5774 Proyecto "Agrupación Torreladera" Carrera 80 # 146 – 04 Interior 1 Lote 16

Página 4 de 8



 <p>ALCALDÍA MAYOR DE BOGOTÁ D.C. GOBIERNO SEGURIDAD Y CONVIVENCIA Fondo de Prevención y Atención a Emergencias</p>	CONCEPTO TÉCNICO SOBRE NECESIDAD DE ESTUDIOS DETALLADOS DE AMENAZA Y RIESGO POR FENOMENOS DE REMOCIÓN EN MASA DENTRO DEL TRÁMITE DE LICENCIA URBANÍSTICA	Código:	GPR-FT-10
		Versión:	03
		Código Documental:	

De acuerdo con el estudio mencionado, geomorfológicamente el predio donde se busca desarrollar el proyecto, se encuentra sobre una unidad con rasgo genético de relieve colinado, de control estructural plegado, con geoformas de terrenos ondulados.

La morfometría característica de los terrenos ondulados, corresponde con crestas angulares o redondeadas, pendientes irregulares $> 14^\circ$, drenaje dendrítico, valles en V y media caña. Los procesos morfodinámicos típicos en esta unidad, son los deslizamientos y flujos de tierra, erosión hídrica concentrada en surcos y cárcavas, erosión laminar, chircales.

En el mapa de procesos del citado estudio no se cartografiaron procesos de remoción en masa en inmediaciones del predio objeto del presente concepto técnico.

La zona donde se busca desarrollar el proyecto corresponde con uso de suelo urbano con edificaciones de tipo residencial. Es un sector en proceso de consolidación urbana, con densidad de construcción media, contando con vías pavimentadas (ver Fotografías No. 1 a 4); así mismo, las vías del sector cuentan con sistemas de drenaje para el manejo de escorrentía superficial, que se conectan con la red de alcantarillado pluvial; también cuenta con un sistema de alcantarillado sanitario sobre la Calle 146. En la zona se encuentran viviendas de dos (2) y tres (3) niveles, así como edificios de apartamentos de cuatro (4) pisos en altura, en un terreno con pendiente media.

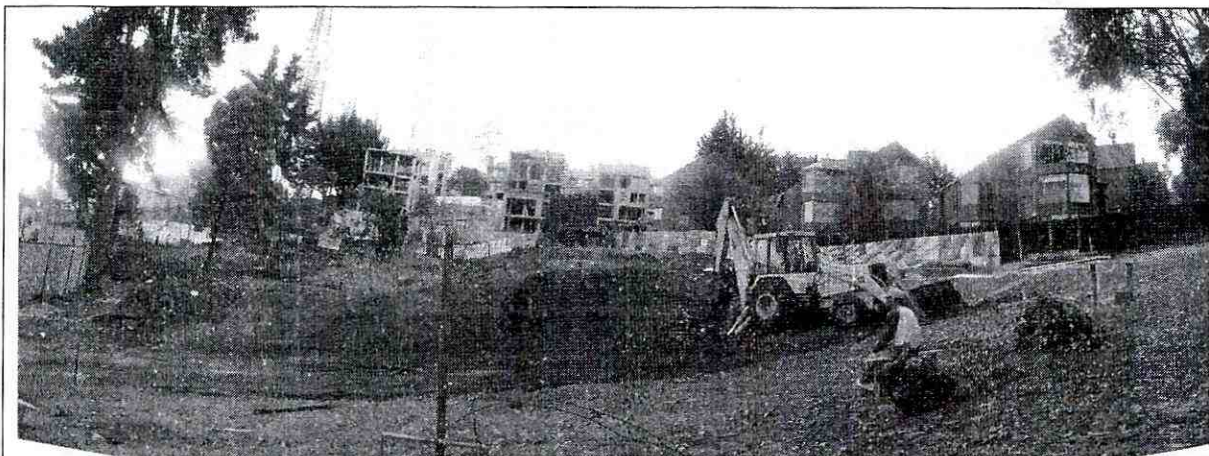

Fotografía No. 1. Vista del terreno del proyecto "Agrupación Torreladera", ubicado en la Carrera 80 # 146-04 Interior 1 Lote 16, en la Localidad de Suba.

 <p>ALCALDÍA MAYOR DE BOGOTÁ D.C. GOBIERNO SEGURIDAD Y CONVIVENCIA Fondo de Prevención y Atención a Emergencias</p>	CONCEPTO TÉCNICO SOBRE NECESIDAD DE ESTUDIOS DETALLADOS DE AMENAZA Y RIESGO POR FENOMENOS DE REMOCIÓN EN MASA DENTRO DEL TRÁMITE DE LICENCIA URBANÍSTICA	Código:	GPR-FT-10
		Versión:	03
		Código Documental:	

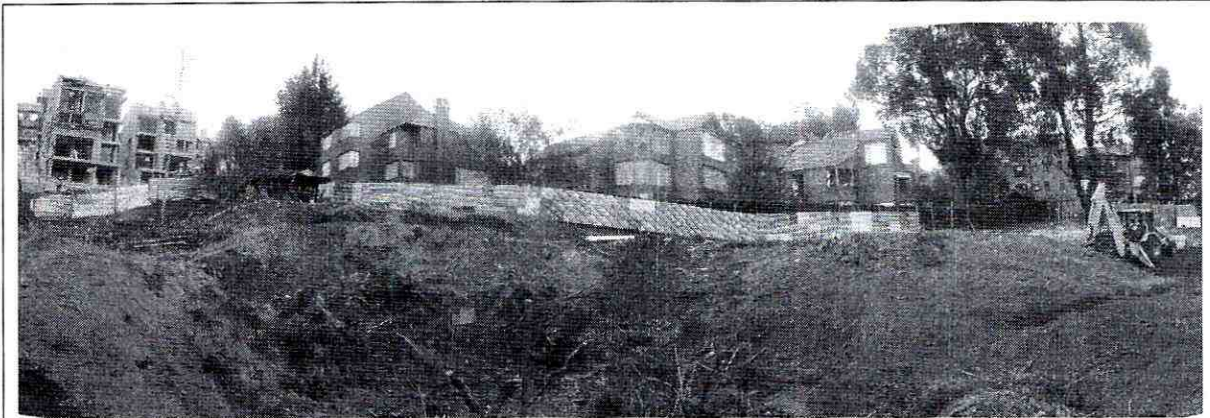

Fotografía No. 2. Vista del terreno del proyecto "Agrupación Torreladera", ubicado en la Carrera 80 # 146-04 Interior 1 Lote 16, en la Localidad de Suba.



Fotografía No. 3. Vista del acceso al Conjunto Residencial Torreladera, donde se ubica el Lote 16 de la Carrera 80 # 146-04 Interior 1, donde se localiza el proyecto "Agrupación Torreladera".

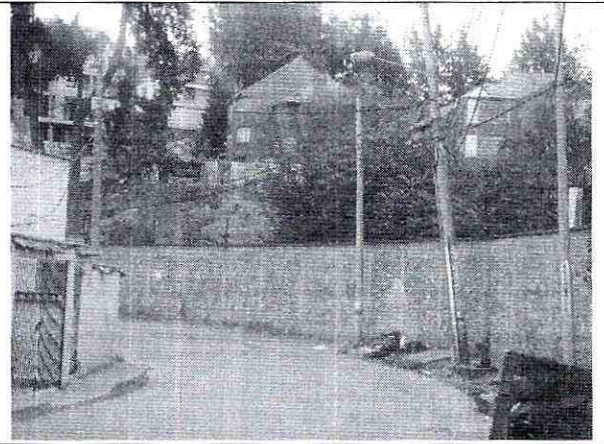

Fotografía No. 4. Vista del costado sur del Lote 16 de la Carrera 80 # 146-04 Interior 1, donde se localiza el proyecto "Agrupación Torreladera".

En el momento de la visita técnica el predio de la Carrera 80 # 146 – 04 Interior 1 Lote 16, en el barrio Casa Blanca I, de la Localidad de Suba, se encontró vacío y sin evidencias de afectación por procesos de remoción en masa activos, ni de carácter local en su interior, ni de carácter general en la ladera o zonas aledañas al predio evaluado.

 <p>ALCALDÍA MAYOR DE BOGOTÁ D.C. GOBIERNO SEGURIDAD Y CONVIVENCIA Fondo de Prevención y Atención a Emergencias</p>	<p>CONCEPTO TÉCNICO SOBRE NECESIDAD DE ESTUDIOS DETALLADOS DE AMENAZA Y RIESGO POR FENOMENOS DE REMOCIÓN EN MASA DENTRO DEL TRÁMITE DE LICENCIA URBANÍSTICA</p>	Código:	GPR-FT-10
		Versión:	03
		Código Documental:	

8. CONCLUSIONES Y RECOMENDACIONES

Teniendo en cuenta los aspectos observados y evaluados en este concepto técnico, se considera que para la construcción del proyecto ubicado en la Carrera 80 # 146 – 04 Interior 1 Lote 16, en el barrio Casa Blanca I, de la Localidad de Suba, **NO SE REQUIERE** adelantar la FASE II del estudio detallado de amenaza y riesgo por remoción en masa, de acuerdo con lo establecido en la Resolución 227 de 2006.

Es importante aclarar que el pronunciamiento de la DPAE con respecto a la necesidad de estudios detallados de amenaza y riesgo por fenómenos de remoción en masa, no exime al constructor responsable ni a sus consultores de ninguna de las responsabilidades que les corresponden respecto de la seguridad y garantía de estabilidad de las obras y sectores que se proponen intervenir, así como del cumplimiento del resto de la normatividad vigente (Norma Sismo Resistente, Código de Construcción, Resolución de Legalización, etc.) por lo que en cualquier caso y para cualquier intervención, se deben realizar estudios técnicos pertinentes que garanticen la seguridad y funcionalidad de las edificaciones. El diseño geotécnico debe garantizar en todo momento la estabilidad general del lote y su entorno, lo cual es competencia del responsable del proyecto.

Desde el punto de vista de riesgo por remoción en masa, la DPAE recomienda la realización de un estudio geotécnico y de estabilidad de taludes que cumpla con los requisitos establecidos en el Título H de la NSR-98. Dicho estudio debe contemplar la evaluación de estabilidad de las intervenciones y el diseño detallado de las medidas de estabilización correspondientes para todas las etapas de construcción. Para todos los cortes ocasionados en el terreno, se tendrán en cuenta los empujes de tierra generados por condiciones morfológicas, los esfuerzos inducidos por eventos sísmicos, así como las sobrecargas generadas por las edificaciones y vías adyacentes.

El diseño geotécnico debe garantizar en todo momento la estabilidad general del lote, de su entorno y de los elementos de infraestructura existente previendo la generación de posibles condiciones de riesgo público, especialmente sobre las viviendas emplazadas en el predio aledaño al costado norte, ubicado en la Carrera 80 # 146 – 04 Interior 2, cuyas condiciones de estabilidad deben ser garantizadas por el responsable del proyecto.

Teniendo en cuenta que para la implantación del proyecto es posible que se requiera la realización de cortes en el terreno durante el proceso de excavación y construcción, se recomienda implementar un plan de seguimiento y monitoreo documentado que tenga en cuenta las distintas etapas constructivas, de tal manera que si se advierten problemas de inestabilidad geotécnica y/o estructural, se puedan tomar los correctivos necesarios. Adicionalmente, se deben tomar por parte del constructor, las medidas de

 <p>ALCALDÍA MAYOR DE BOGOTÁ D.C. GOBIERNO SEGURIDAD Y CONVIVENCIA Fondo de Prevención y Atención a Emergencias</p>	<p>CONCEPTO TÉCNICO SOBRE NECESIDAD DE ESTUDIOS DETALLADOS DE AMENAZA Y RIESGO POR FENOMENOS DE REMOCIÓN EN MASA DENTRO DEL TRÁMITE DE LICENCIA URBANÍSTICA</p>	Código:	GPR-FT-10
		Versión:	03
		Código Documental:	

seguridad necesarias, de tal forma que se garantice la vida de los trabajadores y particulares que estarán en la zona de influencia del proyecto.

<p>Elaboró:</p>  <p>FREDY ALONSO DÍAZ DURÁN I.C., M.I. GEOTECNIA – GRUPO CONCEPTOS TÉCNICOS M. P. No. 25202 109324 CND</p>	<p>Revisó:</p>  <p>OSCAR IVÁN CHAPARRO FAJARDO RESPONSABLE GRUPO DE CONCEPTOS TÉCNICOS</p>
<p>Avaló:</p>  <p>GLADYS PUERTO CASTRO RESPONSABLE COORDINACIÓN DE INVESTIGACIÓN Y DESARROLLO</p>	