

DIRECCIÓN DE PREVENCIÓN Y ATENCIÓN DE EMERGENCIAS

CONCEPTO TÉCNICO No. CT - 5152

1. GENERALIDADES

Localidad	4 – San Cristóbal
UPZ	51 – Los Libertadores
Barrio	San Rafael Sur Oriental
Dirección	Carrera 15 Este No. 60-01 Sur (Nueva Nomenclatura)
CHIP	AAA0004YYLW
Manzana Catastral	16
Predio Catastral	24
Fecha de Visita	Febrero 4 de 2008
Área aprox. (m²)	237
Solicitante	Curaduría Urbana No. 3
Tipo de Amenaza	Remoción en Masa

De acuerdo con el Artículo 141 del Decreto 190 de 2004 el cual compila los decretos 619 de 2000 y el 469 de 2003, donde se define y se revisa el Plan de Ordenamiento Territorial de Bogotá D.C. "Condicionamientos para adelantar procesos de urbanismo y construcción en zonas de amenaza o riesgo alto y medio", se establece que para la solicitud de licencias de urbanismo se debe anexar el estudio detallado de amenaza y riesgo por movimientos en masa para el futuro desarrollo, el cual debe incluir el diseño de las medidas de mitigación. Estos estudios deben cumplir con los términos de referencia establecidos para tal fin por la Dirección de Prevención y Atención de Emergencias de la Secretaría de Gobierno de la Alcaldía Mayor de Bogotá D.C., en concordancia con lo establecido en el literal b del numeral 1 del Artículo 141 del Decreto 190 de 2004.

Conforme con el plano normativo de "Amenaza por Remoción en Masa" del Plan de Ordenamiento Territorial de Bogotá – POT, el sector donde se localiza el proyecto ubicado en la Carrera 15 Este No. 60-01 Sur, de la Localidad de San Cristóbal, se encuentra en una zona de AMENAZA MEDIA por procesos de remoción en masa (Figura 1).

En este contexto, las especificaciones técnicas en cuanto a la necesidad de una o dos fases para el desarrollo del Estudio, se aplicarán de acuerdo con el tipo de licencia solicitada y de estudios previos considerando los criterios relacionados en la Tabla No. 1, Artículo Quinto, de la Resolución 227 de 2006, es así como para Licencias de Construcción en modalidad de obra nueva para

DIRECCIÓN DE PREVENCIÓN Y ATENCIÓN DE EMERGENCIAS

urbanizaciones consolidadas y aprobadas fuera del marco del POT, se deberá solicitar concepto a la DPAE.

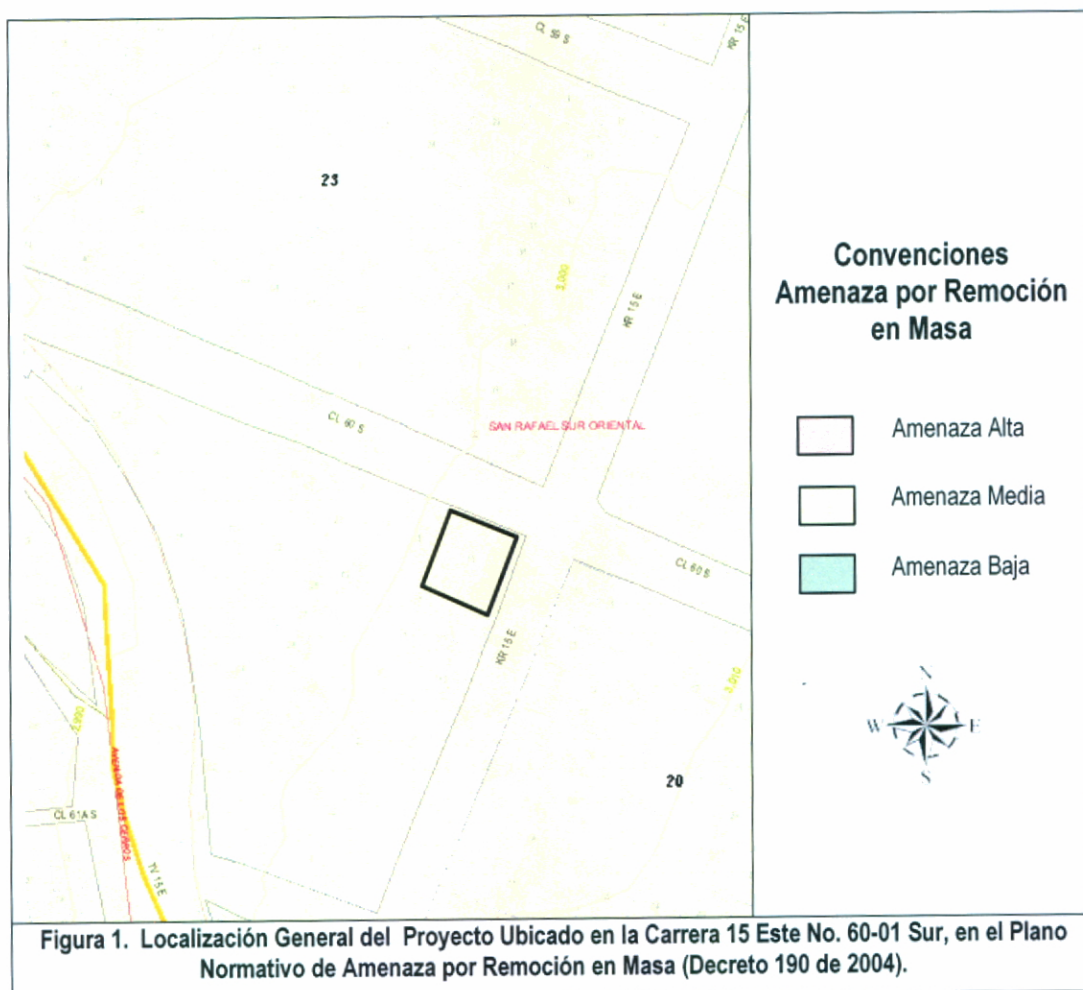

2. ALCANCE Y LIMITACIONES

Las conclusiones y recomendaciones del presente concepto, están basadas en la revisión de antecedentes que reposan en la DPAE y en las características físicas observadas durante la inspección visual llevada a cabo en la zona del proyecto, la cual es necesariamente limitada; por lo

DIRECCIÓN DE PREVENCIÓN Y ATENCIÓN DE EMERGENCIAS

tanto, pueden presentarse situaciones, condiciones o fenómenos no detectables que se escapan del alcance de este concepto. Su vigencia es temporal, mientras no se modifiquen significativamente las condiciones del sector. El objetivo primordial es identificar las condiciones físicas de la zona, para evaluar la susceptibilidad de la misma a presentar procesos de inestabilidad y definir la necesidad de realizar un estudio detallado de amenaza y riesgo por procesos de remoción en masa (Fase II, Resolución No. 227 de 2006).

3. ANTECEDENTES

El 28 de octubre de 2002, la DPAE realizó visita técnica a los predios ubicados en la Calle 61 Sur No. 15-07 Este y Transversal 15 Este No. 61-52 Sur, ubicadas aproximadamente a 80m del área objeto de concepto, en los que se presentó un evento por fenómenos de remoción en masa, relacionado con un deslizamiento de tipo traslacional, ocasionado por el desconfinamiento de la ladera al intervenir la zona para la construcción de la vivienda ubicada en la Transversal 15 Este No. 61-52 Sur. El deslizamiento no afectó ninguna de las dos viviendas referidas.

Dentro de las recomendaciones adelantadas en el diagnóstico técnico, se indica que se debe construir una obra de contención y confinamiento en la vivienda prefabricada ubicada en la Calle 61 Sur No. 15-07 Este, reconformar la ladera y construir obras de estabilización del deslizamiento e implementar obras de drenaje en la zona.

Es importante mencionar que el proceso de inestabilidad ocurrido se presentó de manera local por una intervención inadecuada del terreno, en una zona que no tiene influencia directa sobre el área que define el proyecto objeto del presente concepto técnico.

4. DESCRIPCIÓN DEL PROYECTO

De acuerdo con la información suministrada en el oficio del solicitante, el proyecto ubicado en la Carrera 15 Este No. 60-01 Sur, contempla la construcción de una (1) edificación de tres (3) pisos, bajo el sistema estructural de pórticos en concreto, con un área de construcción de 173m² aproximadamente.

Para el desarrollo del presente concepto no se tuvo conocimiento del tipo o propuesta de intervención de la zona, para la ejecución del proyecto.

DIRECCIÓN DE PREVENCIÓN Y ATENCIÓN DE EMERGENCIAS

5. DESCRIPCIÓN FÍSICA DEL SECTOR

Desde el punto de vista geológico la zona visitada se encuentra sobre Depósitos Fluvio Glaciares (Qfg), que según el “Estudio de Zonificación por Inestabilidad del Terreno para Diferentes Localidades en la Ciudad de Santafé de Bogotá D.C.,” Estudio Geológico (INGEOCIM, FOPAE, 1998), corresponden a bloques y cantos de arenisca de formas subredondeadas a angulares, en parte planares, embebidos en matriz limoarcillosa.

La zona donde se desarrollará el proyecto presenta actualmente un uso de suelo urbano, que corresponde con un sector consolidado con densidad de construcción media a alta, contando con vías pavimentadas y sistemas de recolección de aguas lluvias y aguas residuales. En el sector se encuentran edificaciones de hasta tres (3) pisos de altura, en un terreno con pendiente media principalmente.

En el predio objeto del presente concepto técnico, se encuentran los cimientos y columnas iniciales de una nueva edificación, cuya estructura en el momento de la visita, no evidencia daños que permitan inferir la presencia de procesos de inestabilidad activos dentro del área del proyecto (Fotografías No. 1 y 2). Adicionalmente, las condiciones físicas de la zona no evidencian la presencia de estos procesos de inestabilidad.

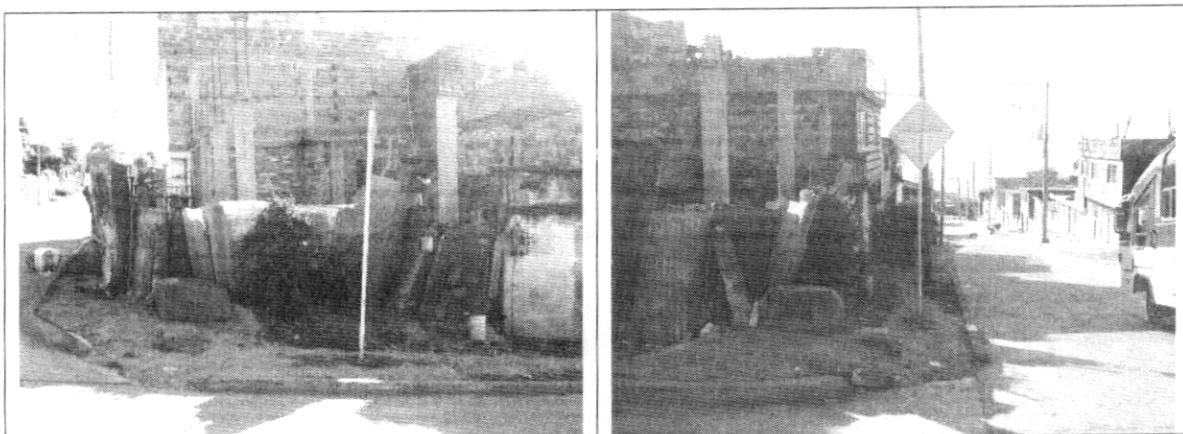



Fotografías No. 1 y 2. Predio y sector donde se busca adelantar el proyecto ubicado en la Carrera 15 Este No. 60-01 Sur.

DIRECCIÓN DE PREVENCIÓN Y ATENCIÓN DE EMERGENCIAS

6. CONCLUSIONES Y RECOMENDACIONES

Considerando los aspectos observados y evaluados en este concepto técnico, se considera que para la construcción del proyecto ubicado en la Carrera 15 Este No. 60-01 Sur en el barrio San Rafael Sur Oriental, de la Localidad de San Cristóbal, **NO SE REQUIERE** adelantar la FASE II del estudio detallado de amenaza y riesgo por remoción en masa, de acuerdo con lo establecido en la Resolución 227 de 2006; por otra parte, esto no exime al constructor del cumplimiento del resto de la normatividad vigente (Norma Sismo Resistente – Código de Construcción – Resolución de Legalización, etc.).

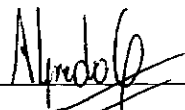
Desde el punto de vista de riesgo por remoción en masa, la DPAE recomienda la realización de un estudio geotécnico y de cimentaciones que cumpla con los requisitos establecidos en las Normas Colombianas de Diseño y Construcción Sismo Resistente NSR – 98 y en especial lo establecido en el Título H de la misma. Dicho estudio debe contemplar la evaluación de estabilidad de las intervenciones y el diseño de las medidas de estabilización correspondientes; para los posibles cortes en el terreno, se tendrán en cuenta los empujes de tierra generados por condiciones morfológicas, los esfuerzos inducidos por eventos sísmicos, así como las sobrecargas generadas por las edificaciones y vías adyacentes. El diseño geotécnico debe garantizar en todo momento la estabilidad general del lote y su entorno, lo cual es competencia del responsable del proyecto.

Elaboró	LUIS ALFREDO GONZÁLEZ MORANTES Ingeniero Civil MI(c) Geotecnia M. P. 25202102039 CND	
Revisó	CÉSAR FERNANDO PEÑA PINZÓN Coordinador Grupo Conceptos Técnicos	
Aprobó	GUILLERMO ÁVILA ÁLVAREZ Subdirector Área Investigación y Desarrollo	
Vo. Bo.	GUILLERMO ESCOBAR CASTRO Director	