



ALCALDÍA MAYOR
DE BOGOTÁ D.C.

Secretaría
GOBIERNO

DIRECCIÓN DE PREVENCIÓN Y ATENCIÓN DE EMERGENCIAS

CONCEPTO TÉCNICO No. CT - 4906

1. GENERALIDADES

Localidad	2- Chapinero
UPZ	90- Pardo Rubio
Sector Catastral	La Salle
Dirección	Calle 59 No. 3-35
CHIP	AAA0090JWHY
Manzana Catastral	31
Predio Catastral	16
Fecha de Visita	Julio 16 de 2007
Área (m ²)	370 (aproximadamente)
Solicitante	Curaduría Urbana No. 5
Tipo de Amenaza	Remoción en Masa

De acuerdo con el Artículo 141 del Decreto 190 de 2004 el cual compila los decretos 619 de 2000 y el 469 de 2003, donde se define y se revisa el Plan de Ordenamiento Territorial de Bogotá D.C. "Condicionamientos para adelantar procesos de urbanismo y construcción en zonas de amenaza o riesgo alto y medio", se establece que para la solicitud de licencias de urbanismo se debe anexar el estudio detallado de amenaza y riesgo por movimientos en masa para el futuro desarrollo, el cual debe incluir el diseño de las medidas de mitigación. Estos estudios deben cumplir con los términos de referencia establecidos para tal fin por la Dirección de Prevención y Atención de Emergencias de la Secretaría de Gobierno de la Alcaldía Mayor de Bogotá D.C., DPAAE, en concordancia con lo establecido en el literal b del numeral 1 del Artículo 141 del Decreto 190 de 2004.

De acuerdo con el plano normativo de amenaza por remoción en masa del Plan de Ordenamiento Territorial de Bogotá – POT, el sector donde se localiza el proyecto de la Calle 59 No. 3-35 se encuentra en una zona de AMENAZA MEDIA por procesos de remoción en masa (Figura No.1).

En este contexto, las especificaciones técnicas en cuanto a la necesidad de una o dos fases para el desarrollo del Estudio, se aplicarán de acuerdo con el tipo de licencia solicitada y de estudios



ALCALDÍA MAYOR
DE BOGOTÁ D.C.

Secretaría
GOBIERNO

DIRECCIÓN DE PREVENCIÓN Y ATENCIÓN DE EMERGENCIAS

previos considerando los criterios relacionados en la Tabla No. 1, Artículo Quinto, de la Resolución 227 de 2006, es así como para Licencias de Construcción en modalidad de obra nueva para urbanizaciones consolidadas y aprobadas fuera del marco del POT, se deberá solicitar concepto a la Dirección de Prevención y Atención de Emergencias – DPAE.



Figura 1 Localización General del Proyecto "Calle 59 No. 3-35", en el Plano Normativo de Amenaza por remoción en Masa (Decreto 190 de 2004)

2. ALCANCE Y LIMITACIONES

Las conclusiones y recomendaciones del presente Concepto, están basadas en la revisión de antecedentes que reposan en la DPAE y en las características físicas observadas durante la inspección visual, llevada a cabo en la zona del proyecto, la cual es necesariamente limitada; por lo tanto, pueden presentarse situaciones, condiciones o fenómenos no detectables que se escapan del

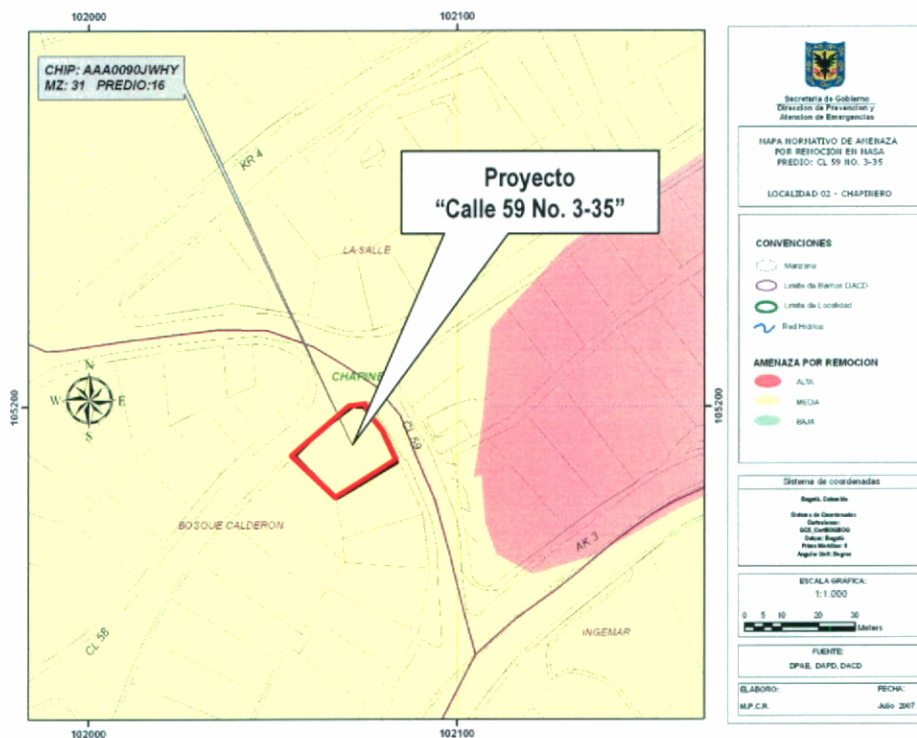

ALCALDÍA MAYOR
DE BOGOTÁ D.C.

Secretaría
GOBIERNO

DIRECCIÓN DE PREVENCIÓN Y ATENCIÓN DE EMERGENCIAS

alcance de este concepto. Su vigencia es temporal, mientras no se modifiquen significativamente las condiciones del sector. El objetivo primordial es identificar las condiciones físicas de la zona, para evaluar la susceptibilidad de la misma a presentar procesos de inestabilidad y definir la necesidad de realizar un estudio detallado de amenaza y riesgo por procesos de remoción en masa (Fase II, Resolución No. 227 de 2006).

3. ANTECEDENTES

En el Sistema de Información para la Gestión de Riesgo y Atención de Emergencias de Bogotá – SIRE, no se encontraron antecedentes de emergencias o solicitudes atendidas por parte de la DPAAE, debidas a la ocurrencia de procesos de inestabilidad en el predio o sectores aledaños.

4. DESCRIPCIÓN DEL PROYECTO

De acuerdo con la información suministrada en el oficio del solicitante, el proyecto ubicado en la Calle 59 No. 3-35, de la localidad de Chapinero, contempla la construcción (Obra Nueva-Demolición Total) de un (1) edificio nuevo, de seis (6) niveles y dos (2) sótanos, en un lote de 370m² aproximadamente.

Para el desarrollo del presente concepto no se tuvo conocimiento del tipo o propuesta de intervención de la zona, para la ejecución del proyecto.

5. DESCRIPCIÓN FÍSICA DEL SECTOR

Desde el punto de vista geológico la zona visitada se encuentra sobre Depósitos de Pendiente - Coluvión, que según el "Estudio de Zonificación por Inestabilidad del Terreno Para Diferentes Localidades en la Ciudad de Santafé de Bogotá D.C.," Estudio Geológico (INGEOCIM, FOPAE, 1998), corresponden a depósitos matriz soportados, conformados por guijos y bloques de arenisca cuarzosa, embebidos en matriz arcillosa y arcilloarenosa.

El terreno donde se proyecta construir la edificación cuenta con una pendiente promedio, inferior al 12%, el sector se encuentra consolidado con viviendas, con densidad de construcción alta, de tipo principalmente residencial, vías pavimentadas y servicios públicos de acueducto, alcantarillado, energía eléctrica, teléfono y gas natural (ver Fotografías No.1 y 2).



ALCALDÍA MAYOR
DE BOGOTÁ D.C.

Secretaría
GOBIERNO

DIRECCIÓN DE PREVENCIÓN Y ATENCIÓN DE EMERGENCIAS

En el predio objeto del presente concepto técnico, se encuentra construida una edificación de un (1) piso, en material de reciclaje, en el momento de la vista no se detectaron evidencias de inestabilidad del terreno.

Limitando el predio sobre la esquina de la calle 5 con carrera 3 se halla un muro de cerramiento de altura máxima aproximada de 3m, el cual funciona adicionalmente como estructura de contención, para los materiales que conforman las zonas verdes del predio, el resto del predio se encuentra encerrado por lonas y latas. La mayor parte del predio esta cubierta por pastos bajos y puntualmente por escombros.

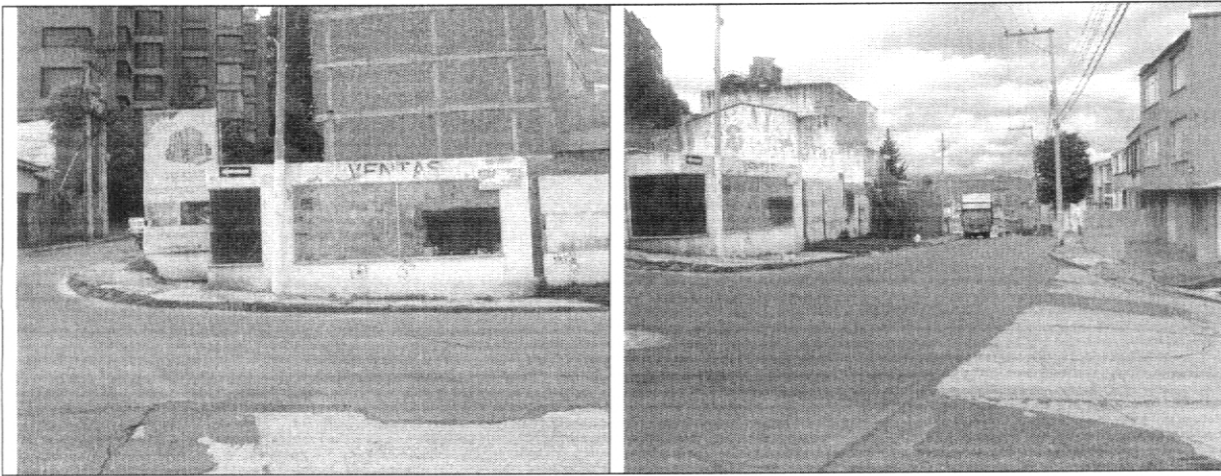

Fotografías No. 1 y 2. Calle 59 No. 3-35, Predio donde se busca adelantar el proyecto y aspecto de las vías aledañas respectivamente.

Las condiciones de drenaje de la zona, corresponden a obras de infraestructura, por medio de las cuales el agua de escorrentía es recolectada y conducida al sistema de alcantarillado del sector.

En el sector no se evidencian procesos de inestabilidad activos que afecten el área objeto del proyecto.



ALCALDÍA MAYOR
DE BOGOTÁ D.C.

Secretaría
GOBIERNO

DIRECCIÓN DE PREVENCIÓN Y ATENCIÓN DE EMERGENCIAS

6. CONCLUSIONES Y RECOMENDACIONES

Considerando los aspectos observados y evaluados en este concepto técnico, se considera que para la construcción del Proyecto ubicado en la Calle 59 No. 3-35 en el sector catastral La Salle, de la localidad de Chapinero, **NO SE REQUIERE** adelantar la FASE II del estudio detallado de amenaza y riesgo por remoción en masa, de acuerdo con lo establecido en la Resolución 227 de 2006; adicionalmente, el constructor es responsable del cumplimiento del resto de la normatividad vigente (Norma Sismo Resistente – Código de Construcción – Resolución de Legalización, etc.).

Desde el punto de vista de riesgo por remoción en masa, la DPAE recomienda la realización de un estudio geotécnico y de estabilidad de taludes que cumpla con los requisitos establecidos en el Título H de la Norma Colombiana de Construcciones Sismoresistentes NSR – 98. Dicho estudio debe contemplar la evaluación de estabilidad de las intervenciones y el diseño de las medidas de estabilización correspondientes; para los posibles cortes ocasionados, se tendrán en cuenta los empujes de tierra generados por condiciones morfológicas, los esfuerzos inducidos por eventos sísmicos, así como las sobrecargas generadas por las edificaciones y vías adyacentes. El diseño geotécnico debe garantizar en todo momento la estabilidad general del lote y su entorno, lo cual es competencia del responsable del proyecto.

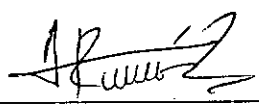
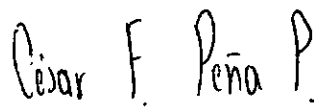
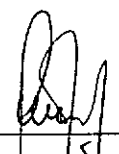
Elaboró	NUBIA LUCÍA RAMÍREZ CRIOLLO Geóloga – Grupo Conceptos Técnicos M. P. 1530 CPG	
Revisó	CÉSAR FERNANDO PEÑA PINZÓN Coordinador Grupo Conceptos Técnicos	
Aprobó	GUILLERMO ÁVILA ÁLVAREZ Subdirector Área Investigación y Desarrollo	
Vo. Bo.	DIANA MARCELA RUBIANO VARGAS Directora	